



# MERSİN BÜYÜKŞEHİR BELEDİYESİ

**2011 MALİ YILI FAALİYET RAPORU**  
**MART 2012**







*Mersinliler,  
Memleketiniz, beldeniz Türkiye'nin çok önemli bir ticaret merkezidir.  
Memleketiniz, bütün dünya ile Türkiye'nin bağlantı noktasıdır. Bunu  
sizler benden daha iyi biliyorsunuz"*

*Atatürk*



Mersine yaptığımız hizmetler bugüne kadar olduğu gibi bundan sonrada artan bir tempoyla devam edecektir.”

Macit ÖZCAN  
Büyükşehir Belediye Başkanı

## Mersin Büyükşehir Belediyesinin Tarihçesi

Osmanlı İmparatorluğu zamanında belediye hizmetlerini vakıflar ve özel kurumlar yürütürken ceza işini ve denetimi kadılar yönetiyordu. Ancak, 1839 yılından sonra Tanzimat ile birlikte bu görev kadılarından alınarak belediye görevlerini gören İhtisap Nazırlarına verilmiştir.

Osmanlı İmparatorluğu'nda ilk Belediye 1854 yılında İstanbul'da Şehremaneti adı ile kurulmuştur. İlk tedbir olarak intizam komisyonu adı verilen yedi kişilik bir komite oluşturulmuştur. 1855 yılında yayınlanan bir Nizamname ile Belediye idari bir teşkilat birimi halini almıştır. 1864 yılında Vilayet Nizamnamesi ile Belediyeler bütün ülkeye teşkil edilmeye başlanmıştır. 1867 yılında şehir ve kasabalarda Belediye Teşkilatı fiilen kurulmuştur. Bundan sonra Mersin Belediyesi'nin kuruluşu ile ilgili kesin tarih bilinmemekle birlikte 1873 yılı olarak kabul edilmektedir. Çünkü belediyemizde bu konuda her hangi bir arşiv olmadığından Mersin ile ilgili yazılan tarihçelerden 1873 yılı olarak alınmıştır. Vilayet Nizamnamesine göre belediye başkanları Kaymakam memurlar arasından seçip atamaktaydı. Meclis azalarını ise ihtiyar heyeti belirlemekteydi. 1876 yılından sonra Meclis azalarını halk seçmeye başlamasına rağmen belediye başkanları yine atama yoluyla yapılmaktaydı.

Mersin Belediyesi'nin ilk hizmet binasının 1903 yılında Belediye Başkanı olan Selyanoğlu Abraham Efendi tarafından şimdiki Gümrük Meydanında yaptırmıştır. Belediye hizmetlerini 1923 yılına kadar bu binada sürdürmüştür. Hatta Atatürk 17 Mart 1923 tarihinde Mersin'e yaptığı ziyaretinde zamanın belediye başkanı Hoca Ahmet Efendi'yi ziyaret ederek Mersin'in sorunları hakkında bilgiyi bu binada almış. Daha sonra Uray Caddesindeki eski belediye binasını satın alarak yanına itfaiye binası ve dispanseri de yaparak 1950 yılına kadar hizmetlerini burada yürütmüştür. Mevcut içinde bulunduğumuz taş binanın inşaatı zamanın valisi Tevfik Sırrı Gür tarafından Ak Otel inşaatı olarak başlatılmış olup daha sonra inşaat tamamlanmadan valinin

tayini çıkınca otel planı değiştirilerek hizmet binasına dönüştürülmüş ve 1950 yılında belediye binası olarak belediyemize devredilmiştir. 1950 yılından bu yana hizmet birimlerinin ve personelinin zaman içerisinde artmış olması nedeniyle bazı birimlerin dışarıda muhtelif binalara taşınmış olması ile birlikte ana hizmet binası olarak kullanılmaya devam edilmektedir.

Mersin Belediyesi ilk kanalizasyonu 1929 yılında yapılmıştır. 1938 Yılında su dağıtım şebekesi hizmete girmiştir. 1940 Yılında su abonelerinin su saati kullanma mecburiyeti getirilmiştir. Mersin'de ilk asfalt 1929 yılında yapılmaya başlanmış olup Türkiye'de asfalt yapılan birkaç ilin arasında yer almıştır. 01 Şubat 1945 tarihinde Belediye Meclisi portakal ve turuncğillerin kilo ile satışına başlanması kararını almıştır. 16 Ekim 1956 tarihinde Mersin Elektrik Şirketi feshedilerek Belediye elektrik işletmesi kuruldu ve 1983 yılına kadar belediye bünyesinde hizmet verildi. 1983 yılında ise TEK İşletmesi kuruldu ve belediyemizden ayrıldı.

Toptancı hal uygulaması 1580 sayılı kanun ile 1930 yılında başlamış olmasına rağmen Mersin Belediyesi modern bir hal yapılmasının gerekliliğini tespit ederek 1924 yılında şimdiki kasaplar çarşısının olduğu yerde bir bölümü meyve sebze bir bölümü de kasaplara olmak üzere İtalyan firmasına ihale yoluyla yaptırmış ve 1926 yılında hizmete sunmuştur. O zaman bu hal belli saatlerde açılır ve belli saatlerde de kapanıyordu. Burası yetersiz kalmaya başlayınca hal rejimine uygun sebze ve meyve hali Hastane Caddesi Kuru Çeşme civarında 1957 yılında 125 komisyoncu dükkânı olarak tahsis edilerek hizmete girmiştir. 1986 yılında ise şimdiki Toptancı Hal Kompleksi tamamlanarak hizmete sunulmuştur. 1930 yılına kadar mezarlıklar düzenli olmayıp Çukurova Fabrikasının kuzeyinde boş bir arazide parsellasyon olmadığı için sırayla boş yerlere gömülüyorlardı. 1930 yılında ilk şehir mezarlığı belediye tarafından Mahmudiye Mahallesinde yapılmıştır. Yapılan mezarlığın nüfusun artması nedeniyle yetersiz kalmış olup bugünkü mevcut şehir mezarlığının yeri istisla edilmeyle başlanmış ve 1938 yılında halkın hizmetine açılmıştır. İsteyenlerin eski mezarlarının naklinin yapılmasına izin verilmiştir. Bütün semavi



dinlerin mezarlığının bir arada bulunduğu Türkiye'nin tek, dünyada ise nadir olabilecek tek mezarlığı olması nedeniyle bu durumu dikkate alan Anıtlar Yüksek Kurulu Mersin Şehir Mezarlığını koruma altına almıştır. 22 Kasım 1950 Mersin Belediyesi Şehir Mezarlığında şehitlik anıtı açılmıştır.

Türkiye'nin ilk kadın belediye başkanı Müfide İLHAN 08.Eylül.1950 tarihinde Mersin Belediye Meclisi tarafından seçilmiştir.

2 Eylül 1993 tarih ve 21693 sayılı Resmi Gazetede yayınlanan kanun hükmünde kararname gereğince Mersin'de Büyükşehir Belediyesi kurulmasına karar verilmiştir. Mersin'de Büyükşehir Belediyesi ile birlikte Akdeniz, Toroslar, Yenişehir olmak üzere 3 alt kademe belediyeleri kurulmuştur. Bu Kanunla birlikte 2560 Sayılı kanun gereği Mersin Su Kanalizasyon İşletmesi de kurularak su ve kanalizasyon hizmetleri belediyemizden ayrılmıştır.

27 Mart 1994 yerel seçimlerinden sonra 3030 Sayılı Büyükşehir Belediyeleri Yönetimi Hakkındaki Kanun ve bu kanunun uygulama Yönetmelik hükümlerine göre devir işlemleri gerçekleştirilerek 01.Haziran.1994 tarihinde Mersin Büyükşehir Belediyesi ve 3 Alt kademe belediyesi görevlerine başlamışlardır. 23 Temmuz 2004 tarih ve 25531 sayılı Resmi Gazetede yayınlanan 5216 sayılı Büyükşehir Belediye Kanunu ile Mersin Büyükşehir Belediyesinin sınırları genişlemiş olup 19 ilk kademe belediyesi, Mersin Büyükşehir Belediyesi'ne bağlanmıştır. Böylece Mersin Büyükşehir Belediyesi; 3'ü alt kademe, 19'u ilk kademe 4 belediyeleri olmak üzere toplam 22 belediye sınırlarına ve aynı kanunun geçici 2.nci maddesi ile mücavir alanlarımıza dâhil olan orman köylerine hizmet vermektedir.

22 Mart 2008 tarih ve 26824 mükerrer sayılı Resmi Gazetede yayınlanan 5747 sayılı Büyükşehir Belediyesi Sınırları İçerisinde İlçe Kurulması ve Bazı Kanunlarda Değişiklik Yapılması Hakkında Kanun ile 19 ilk kademe belediyesinden Gözne, Soğucak ve Değirmençay Belediyeleri Büyükşehir belediye sınırları dışına çıkarılmış olup, geriye kalan 17 ilk kademe belediyesi

kanunun yayınlandığı tarihten sonra yapılacak ilk mahalli idareler seçimine kadar devam edeceği ondan sonra ise tüzel kişiliklerinin kaldırılacağı hüküm altına alınarak yapılacak ilk mahalli idareler seçiminden sonra ise Mersin Büyükşehir Belediye sınırları içerisinde dört ilçe (Akdeniz, Yenişehir, Toroslar ve Mezitli) belediyesi oluşturulmuştur. Aynı kanun ile Büyükşehir belediye sınırlarına yeni köyler de dâhil edilmiş olup; bundan böyle dört ilçe belediyesi ile sınırları ile birlikte Büyükşehir belediye sınırları ve mücavir alanları köyler ve orman köylerine hizmet verecektir.

2009 Yılı sonunda yapımı tamamlanan ve 2010 yılında açılışı yapılarak işletmeye alınan, Türkiye'nin en büyük tesisleri arasına giren Akdeniz, Toroslar ve Yenişehir Belediyeleri hizmet alanları ile 8 adet köyü kapsayan ve 2020 yılı hedef yılı dikkate alınarak atık su içindeki karbon, azot ve fosfor arıtımını yapmak üzere tasarlanan Karaduvar İleri Biyolojik Arıtma Tesisi işletilmeye devam edilmektedir.

**2013 yılında Yunanistan'da yapılacak olan 2013 Akdeniz Oyunlarının Yunanistan'ın içinde bulunduğu kriz nedeniyle Uluslararası Akdeniz Oyunları Komitesi tarafından Yunanistan'dan alınarak Mersin'de yapılmasına karar verilmiş olup; 2013 Akdeniz Oyunlarına Ev Sahibi Şehri olarak Uluslararası Akdeniz Oyunları Komitesi ile Türkiye Milli Olimpiyat Komitesi arasında geçen yıl sözleşme imzalanmıştır ve ilgili çalışmalar başlatılmıştır.**

## ÜST YÖNETİCİ SUNUŞU

Mersin Büyükşehir Belediyesine ilk kez 18 Nisan 1999 yılında yapılan yerel seçimlerle göreve gelmemin ardından 3.kez Belediye Başkanlığına getirilmiş olduğum, Belediye Başkanlığı görevimde 13.yılımı tamamlamış bulunmaktayım.

Göreve geldiğim günden bu yana, kentimizin çağdaş bir şehir olmasını sağlamak ve halkımızın yaşam kalitesini yükseltebilmek için Sosyal Belediyecilik anlayışı ile hizmetleri en iyi şekilde sunmaya çalıştım. İnanıyorum ki kentimizi dünya kenti haline getirmek için birçok büyük projelere birlikte imza attık.

Bilindiği üzere 5018 Sayılı Kamu Mali Yönetimi ve Kontrol Kanunu 01.01.2006 tarihinden itibaren Mahalli İdarelerde de uygulanmaya başlamıştır. Kanunun 9. maddesi ile 5393 Sayılı Belediye Kanununun 41. maddesine istinaden Belediyemizin 2010-2014 dönemi stratejik planını tamamlayarak Mersin’ini görmek istediğimiz vizyonu belirlenmiş olup; 2011 performans programında belirlenen hedefler doğrultusunda 2011 mali yılı bütçesi ve takip eden iki yılın tahmini bütçesi hazırlanmış ve belediye meclisinde kabul edilmiştir.

5216 Sayılı Büyükşehir Belediye Kanunu ve 5747 sayılı Büyükşehir Belediyeleri İçinde İlçe Kurulması ve Bazı Kanunlarda Değişiklik Yapılması Hakkında kanun ile birlikte genişlemiş olan sınırlarımız dahilinde bulunan dört ilçe belediye sınırları içinde su, kanalizasyon gibi alt yapı ve imar hizmetleri ile park ve yeşil alan düzenlenmesi gibi üst yapı çalışmaları büyük ölçüde tamamlanmış olup, yeni çalışmalara devam edilmektedir.

İlimizin stratejik planda belirlenen vizyonuna ulaşabilmesi için 2011 mali yılı performans programında hedeflenen altyapı ve üstyapı faaliyetleri ilimizde 2011 yılında yapımı devam eden doğalgaz çalışmalarının tamamlanması beklenmiş olmakla birlikte belediyemizin içinde bulunduğu finansman yetersizliği ve finansman temininin uzun sürmesi nedeniyle ihalesi yılsonunda yapılmış olup; yapımı 2012 yılında devam

etmektedir. Kültürel hizmetlerin verilmesine yine mali olanaklarımız doğrultusunda belediyemiz tarafından düzenlenen etkinliklerle diğer kurum ve kuruluşlar tarafından düzenlenen etkinliklere destek sağlamaya devam edilmiştir. Ancak gelenek haline getirdiğimiz Uluslararası Mersin Festivali mali olanaklarımızın yetersiz olması nedeniyle düzenlenememiş olmakla birlikte, Uluslararası Çukurova Sanat Günleri’nin beşincisi 06 Mayıs 2011 tarihleri arasında iki ülkede (Türkiye-Suriye ) on merkezde ( Adana, Mersin, Silifke, Tabucu , Ceyhan, Tarsus, Kozan, Osmaniye, Antakya, İskenderun, Gaziantep) eş zamanlı bir programla gerçekleştirilmiştir. Etkinliklerin Mersin ayağı Belediye Başkanlığımızca gerçekleştirilmiştir

Bir Kültür ve Sanat Şehri olan Mersin’imizde Belediyemiz tarafından, Mersin Üniversitesi katkılarıyla 9. Uluslararası Hüseyin Gezer Taş Heykel Sempozyumu düzenlenmiştir. Sempozyum 01-30 Kasım 2011 tarihleri arasında gerçekleştirilmiştir. Bu yıl sempozyuma yurtiçinden ve yurtdışından heykeltıraşlar Belediyemizin resmi konuğu olarak katılmıştır.

Mersin’in kültür şehri olmasını sağlamak, sanat ve kültür etkinlikleri ile toplumsal ve barışa katkıda bulunmak ve bu konuda ulusal ve uluslar arası kültürel organizasyonların gerçekleştirilmesi bağlamında Mersin Rotary Kulübü ile birlikte 12 Mart 2011 günü Prof. Dr. Bingür SÖNMEZ ve ekibinin sunumuyla “SARIKAMIŞ ŞEHİTLERİ” adlı bir konferans sunumu gerçekleştirilmiştir.8 Mart Dünya Kadınlar Günü nedeniyle, Mersin Büyükşehir Belediyesi, Mersin Akdeniz Lions Kulübü ve Mersin Fotoğraf Amatörleri Derneği işbirliğiyle 8 Mart Dünya Kadınlar Günü kutlama etkinlikleri gerçekleştirilmiştir.

Mersinimizin Kültür ve Sanat şehri olmasını sağlamak amacıyla Amerika’nın Adana Başkonsolosluğu işbirliğinde “ Trio Chicago and Friends “ adlı 5 kişilik müzik grubunun 21 Ocak 2011 tarihinde Mersin Kültür Merkezi Şeref Salonunda ücretsiz olarak Mersinlilere verdiği konser gerçekleştirilmiştir.



19-24 Nisan tarihleri arasında, 23 Nisan Ulusal Egemenlik ve Çocuk Bayramı münasebetiyle Büyükşehir Belediye Başkanlığımızın ve Özel Bahçeşehir İlköğretim Okulu ile 1. Uluslar arası Çocuk Festivali Etkinliği düzenlenmiştir.

Festival etkinliğimize KKTC, Litvanya, Romanya, Bulgaristan, Polonya, Gürcistan ve Ukrayna'dan 200 çocuk ve 35 kişiden oluşan ülke temsilcileri, meclis üyesi ve öğrenci lideri katılmıştır.

10-17 Nisan 2011 tarihleri arasında Belediyemiz işbirliğinde Mersin Üniversitesi Konservatuvarı Sahne Sanatları Bölümü Opera Ana Sanat Dalının, Belediyemiz işbirliğinde Çiftlikköy Merkez Kampüsünde İtalya'dan gelen Vincenzo LA SCOLA (Tenor) ve Roberto MORETTI (Piyanist) isimli sanatçıların katılımıyla Masterclass gerçekleştirilmiştir.

Mersin Valiliği Özel Kalem Müdürlüğü'nün, 08.10.2010 gün ve 0400/889-177 sayılı yazılarına istinaden; Türkiye'nin narenciye üretiminin % 70 ini karşılayan İlimizin, narenciye'nin önemini ve faydalarını ulusal, uluslararası düzeyde anlatabilmek, marka değerini yükseltmek, bölgeye dikkat çekmek amacıyla NARENCİYE FESTİVALİ düzenlenmiştir.

Geçen yıl Meşhur Kazak Destanı Kız Jibek' in 500. yılına ithaf olunan 12.TÜRKSOY Opera Günleri Belediyemizin büyük katkılarıyla gerçekleştirilmiştir. Bu yıl 14.sü yapılan TÜRKSOY Opera Günleri, 9 Haziran' da Mersin 18-23 Haziran' da Girne ve İstanbul'da üye ülkelerden gelen tanınmış sanatçıların katılımıyla gerçekleştirilmiştir.

27.04.2011 - 17.05.2011 tarihleri arasında "10. ULUSLARARASI MÜZİK FESTİVALİ" gerçekleştirilmiştir. Mersin'deki resmi ve sivil toplum kuruluşlarının bir araya gelerek gerçekleştirdiği festivale bu yıl da Belediyemiz katkı sağlamıştır.

2011 Mali yılı içerisinde Mersin Büyükşehir belediye sınırları içerisinde 6000 metre yağmursuyu, 102.610 metre bordür ve 62.049 m2 kilit taşı döşemesi yapılmıştır.2011 yılında 82.601,250 ton asfalt üretimi

yapılmış olup Büyükşehir belediye sınırları içerisinde 495.607 m2 lik yolda asfalt kaplama ve yolların yaması yapılmıştır.

2011 Mali yılı performans programında yapımı hedeflenen bazı yolların ve altyapıların ihalesi yılın son aylarında yapılmış olması nedeniyle gerçekleşme olmamış, yapım çalışmaları 2012 yılında şehrin muhtelif yerlerinde devam etmektedir.

Kent ulaşımını kolaylaştırmak ve akıcı hale getirmek için öncelik arz eden yerlerde 3 adet yeni sinyalizasyonlu kavşak yapılmış ve 90 adet kavşağın bakımı yapılmıştır.

2011 Mali yılında Kültür Parkı yürüyüş yoluna 1124 m., Mağazalar Karakolu çevresine 356 m., Güven evler Mahallesi Barbaros Bulvarı'na 220 m., Açık cezaevi çevresine 240 m., 11.Caddeye (Göçmen Kavrşığı ile 34.Cadde arasına 3900 m., Mezitli Sahil Yürüyüş Yoluna 1150m.,Toroslar Bölgesi içine 32,147m.Mersin Büyükşehir Belediyesi Yol Kaldırım Altyapı yapım işi kapsamında Adnan Menderes Bulvarı ve GMK Bulvarına 25,000 m., Davultepe, Çiftlikköy, Toroslar Bölgesi muhtelif yollar yağmursuyu, kanalizasyon ve Köprü Yapımı işi kapsamında 37299 m.,Mezitli,Akdeniz,Toroslar Bölgesi yağmursuyu ve kanalizasyon yapım işi kapsamında 102084-102099 sokaklarına 1167 m.bordür yapılmıştır.

Kültür Parkı yürüyüş yoluna 257 m2 , Mağazalar Karakolu çevresine 600 m2, Güneevler Mah. Barbaros Bulvarına 660 m2,Açık cezaevi çevresine 2531 m2, Mezitli Sahili yürüyüş yoluna 1725 m2 , Toroslar bölgesi içine 46.268 m2 , Mersin Büyükşehir Belediyesi Yol Kaldırım Altyapı yapım işi kapsamında Adnan Menderes Bulvarı ve GMK Bulvarına 4.325 m2 Mezitli, Akdeniz ve Toroslar Bölgesinde Yağmursuyu ve Kanalizasyon Yapımı işi kapsamında 102084-102099 sokaklarına 5683 m2 kilit taşı yapılmıştır.

Davultepe, Çiftlikköy, Toroslar Bölgesi Muhtelif Yollar, Yağmursuyu, Kanalizasyon ve Köprü Yapımı işi kapsamında 74.178 m2, Mersin Büyükşehir Belediyesi Yol Kaldırım Altyapı yapım işi kapsamında Adnan Menderes Bulvarı ve GMK Bulvarına 80.000 m2 karo kaplama yapılmıştır.

Park Bahçeler Müdürlüğü 2011 mali yılında Adnan Menderes Bulvarı, Atatürk Parkı, bulvarlarda bulunan orta refüj ve kavşaklarda, Çavuşlu eski çöp alanı, Fidanlık ve 68 liler ormanı olmak üzere yeşil alanların genel bakımı (sulama, gübreleme, ilaçlama, toprak tesviyesi, çapalama, budama, çim biçimi, yabancı ot temizliği ve bitki dikimi) işleri ile parklarda bulunan havuzların rutin bakımı yapmıştır.

Belediyemizin fidanlığında dikilen ağaçların sayısı 7,034 Adet, dikilen mevsimlik çiçek sayısı 330,424 Adet, dikilen çalı grubu grubu sayısı 15,510 Adet, üretimi yapılan ağaçların sayısı 12,820 Adet, üretimi yapılan çalı grubu sayısı 44,750 Adet, üretimi yapılan mevsimlik çiçek sayısı 365,300 Adet olup satın alınan dekoratif ağaçların sayısı 1,560 Adet, çalı grubu sayısı ise 91,200 adettir.

Büyükşehir Belediyesinin 2011 yılı içerisindeki en önemli yatırımlarından olup Mersin halkına dinlenme, eğlence ve sportif aktiviteler imkânlarını sağlamak amacıyla yapılmakta olan sosyal bir tesistir.

Bu tesisten tüm halkımız faydalanabilecektir. Tesis içerisinde yüzme havuzu, rafting havuzu, çocuk oyun havuzları, yapay buz pisti, deniz canlıları havuzu, çay bahçeleri gibi sosyal donatı alanları bulunmaktadır.

Burayı ziyaret eden ziyaretçiler, havuz ve diğer eğlence tesislerinden faydalandıktan sonra yeme-içme ve dinlenme ihtiyaçlarını restoran ve kafeteryalarda giderebileceklerdir. Şehir merkezinde atıl olarak bulunan, kullanılmayan ve kötü bir görüntüye sahip olan bir alanda böyle bir tesisin yapılması, şehrimize turizm adına canlılık kazandıracaktır.

2011 yılında yapımına başlayan bu tesis bitme aşamasına gelmiş ve 2012 yılı yaz aylarında halkın hizmetine açılması planlanmaktadır. 5216 sayılı Büyükşehir Belediye Kanunu ile Belediyemize bağlanan ve toplu taşıma hizmeti yürüten belediyelerden araçlar ve personelleri devir alınarak güzergahlarında toplu taşıma hizmetleri tarafımızdan yürütülmektedir. 88 adet hatlarda 8 adet serviste olmak üzere toplam 96 adet toplu taşıma aracı ile 31 güzergâhta iki vardiyalı

olarak (hafta sonları dâhil) toplu taşıma hizmeti verilmiştir. Toplu taşıma araçlarının 42 tanesi engelli vatandaşların yararlanabileceği kapasite ve donanımına sahiptir. Belediye birimlerinde çalışan personellerin sabah akşam servisleri yapılmaktadır. Kentin muhtelif yerlerinde halkın toplu taşıma biletlerini temin etmeleri için 54 adet belediyemize ait bilet satış büfelerinde bilet satışı yapılmaktadır. Toplu taşıma hizmetlerinden emekliler ve öğrenciler Ulaştırma Koordinasyon Kurulu kararı ve Belediye Meclis Kararına istinaden indirimli olarak, şehit aileleri, gaziler ve özürülüler ise 4736 sayılı Kanun gereği ücretsiz olarak yararlandırılmaktadır. 2011 Yılında günlük yolcu taşıma kapasitesi 17.805 kişidir. Talep etmeleri halinde Emniyet, Askeriye, Okullar, Sporcular ve Cenazeler için otobüs görevlendirilmiş olup, yıllık görevlendirme Emniyet-Askeriye 484, Sporcular 524, Cenazeler için 1.605 tir.

Katı Atık Düzenli Depolama alanında hizmetler, hizmet alımı yapılarak projeye uygun olarak çevre kirliliğine neden olmayacak şekilde yürütülmekte olup; dört ilçe belediyesinden ve diğer kurum-kuruluşlar ile özel sektör tarafından getirilen katı atıkların düzenli depolaması yapılmaktadır. Yapımı hedeflenen Düzenli Çöp Depolama Alanı 3.Lot yapım işinin ihalesi yıllara sari iş olduğu için devam etmektedir. 2012 yılında yapım işi bitecektir.

Kentimizde bulunan 13 hastane, 140 küçük ve orta ölçekli sağlık kuruluşu tarafından üretilen tıbbi atıklar Tıbbi Atık Kontrol Yönetmeliği hükümlerine göre, tehlikeli madde taşıma sertifikası almış şoförler tarafından kullanılan ve T.S.E. den Karayolu ile Tehlikeli Tıbbi Atık taşıma aracı uygunluk belgesi ve İl Çevre Müdürlüğünden Lisans Belgesi alınmış olan Belediyemize ait 2 adet araç ile hastanelerin tamamından her gün, Aile Sağlık Merkezlerinden haftada iki gün, diğer küçük miktarda atık üreten işyerlerinden haftada bir kere düzenli olarak alınan tıbbi atıklar Belediyemizin Katı Atık Düzenli Depolama Alanında geçirimsiz zeminde açılan çukurlarda kireçlenerek imha edilmektedir. Tıbbi Atıkların Kontrolü Yönetmeliği gereği üretilen tıbbi atıkların diğer atıklarla karıştırılmaması ve düzenli tesliminin yapılması için geçici atık depoların yapılması

gereken Kurumlar (20 yatak ve üzeri) geçici atık depolarını yapmışlardır. Alo Tıbbi Atık Hattı kurulması ve ilimiz geneline yaygınlaştırılması ile ilgili çalışmalar ise devam etmektedir.

Bu çalışmalar neticesinde 2011 yılı içinde toplam 140 adet küçük ölçekli sağlık kuruluşu ile tıbbi atık toplama sözleşmesi yapılmıştır. 3 yılı tamamlamış olması dolayısıyla yenilenen protokoller de bu sayıya dâhildir.

2872 sayılı Çevre Kanunu 11. Maddesi ve 5216 sayılı Büyükşehir Belediye Kanunu 7.maddesi (i) bendi atık alım işi sorumlularını belirleyerek Büyükşehir Belediyelerinin Gemi Atıklarının Alınması ve Bertarafı konusunda görevli olduğu belirtmiştir. Bu karar doğrultusunda ve 18.03.2010 tarih ve 27525 sayılı Resmi Gazetede yayımlanarak yürürlüğe giren “Gemilerden Atık Alınması ve Atıkların Kontrolü Yönetmeliğinde Değişiklik Yapılmasına Dair Yönetmelik” gereğince bu işin realize edilmesi için daire başkanlığımız tarafından ihale çalışmaları yapılmış ve atık kabul gemisi kiralanması işi ihalesi 26.11.2011 tarihinde yapılmış ve sözleşme imzalanabilmesi için gerekli iş ve işlemler yüklenici tarafından tamamlanamadığından ihale iptal edilmiştir. Deniz Denetim işlemlerinde kullanılmak üzere Deniz Devriye Gemi alımı ihalesi 2011 tarihinde ihalesi yapılmış ve söz konusu ihale iptal edilmiş olup 2012 yılında tekrar ihale edilecektir. Belediyemizin ekmek fabrikası 2011 mali yılında Mersin Büyükşehir Belediye Meclisinin 18.06.2011 tarih ve 238 sayılı kararı ile İmar İnşaat Tic. A.Ş. ye devredilmesine karar verilmiştir. Mersin Büyükşehir Belediyesi Ekmek Fabrikası kapsadığı alan içerisinde bulunan tüm makine, teçhizat, malzeme ve taşınmazları ile 21.11.2011 günü İmar İnşaat Tic. A.Ş. ye devredilmiştir. Belediyemizin 2010-2014 dönemi stratejik planında ve bulunan projelerden 2011 mali yılı performans programında yıl içinde başlanması hedeflenen dar gelirli vatandaşlara yapılacak gıda yardımı ve iftar yemeği dağıtılması faaliyetleri belediyemizin finansman yetersizliği nedeniyle yapılamamıştır. Ancak, engelli vatandaşlarımızdan 213 kişiye engelli arabası, engelli vatandaşlara piknik düzenleyerek 1500 adet yemek verilmiş, 3703 kişiye 800 koli hasta bezi ile 3600 adet muhtelif şapka, tişört

vb. yardımlar yapılmıştır. İlköğretim ve lisede okuyan 15000 öğrenciye kırtasiye yardımı yapılmıştır. 45 çocuk toplu sünnet ettirilmiştir.2011 yılında meydana gelen Van depreminin ardından doğal afet yardımı yapılmıştır.

Mezarlıklarımızda defin hizmetleri en iyi şekilde yerine getirilmiş, kimsesiz ve yardıma muhtaçların cenazeleri ücretsiz olarak defnedilmiş olup; bütün semavi dinlerin mensuplarının bir arada olduğu tek mezarlık özelliğini taşıyan şehir mezarlığımızda dini bayramlarda bütün dinlerin din adamlarının katıldığı toplantılar ve bayramlaşmalar düzenlenerek kardeşlik duygularının ve bir arada yaşamanın örneği sergilenmiştir.

Akdeniz, Yenişehir, Toroslar ve Mezitli belediyeleri sınırları içinde bulunan mezarlıklarda hizmet binası yapımı finansman yetersizlik nedeniyle yapılamamıştır. Yeni Mezarlık Alanı kamulaştırması ile bina ve müstemilatının yapımı için uygun yerin bulunamaması nedeniyle başlanamamış ve kamulaştırma yapılamamış olup yer tespit çalışmaları devam etmektedir.Uygun yer bulunması halinde kamulaştırması yapılarak yapımına başlanacaktır.

Hayvan Pazarı Yapımı için uygulama projesi 2011 yılında ihalesi yapılmış olup 2012 yılında yapımına başlanacaktır. Elektrik trafo yapımı 2011 yılında yapımı bitmiştir. Kedi Evi yapımı 2011 yılında başlatılmış olup 2012 yılında yapımı bitecektir.

Mersin'in spor, kültür ve turizm değerleriyle metropoliten bir dünya kenti yapma bilinciyle spora ve kültüre önem vererek; 2011 mali yılında amatör spor kulüplerinden 3960 sporcuya aynı yardım yapılmıştır. Yıl içerisinde 12 adet etkinlik düzenlenmiş olup; ayrıca 5 engelli sporcuya spor sandalye yardımı yapılmıştır.

Öte yandan 2017 Akdeniz Oyunlarının ilimizde yapılması için tanıtım faaliyetlerine başlanmış ancak 2013 yılında Yunanistan'da yapılacak olan 2013 Akdeniz Oyunlarının Yunanistan'ın içinde bulunduğu kriz nedeniyle Uluslararası Akdeniz Oyunları Komitesi tarafından Yunanistan'dan alınarak Mersin'de yapılmasına karar verilmiş olup; 2013 Akdeniz

Oyunları Ev Sahibi Şehri olarak Uluslararası Akdeniz Oyunları Komitesi ile Türkiye Milli Olimpiyat Komitesi arasında geçen yıl sözleşme imzalanmıştır ve ilgili çalışmalar başlatılmıştır. Bu nedenle, 2013 yılına kadar hem merkezi yönetim hem de belediyemiz ve İlçe Belediyeleri tarafından gerekli spor tesisleri vb. yatırımlar yapılacaktır.

18-Temmuz-23 Temmuz 2011 Gençlik Değişim Kampı "Multi" yurt dışında bulunan Kardeş Kentlerimizle sürdürdüğümüz Değişim Programımız kapsamında 14-18 yaş grubunda her ülkeden gelen gençler, kendi yaş gruplarındaki Mersinli gençlerin evlerine misafir olmuştur.

09-24 Temmuz 2011 Uluslar arası Gönüllü Çalışma Kampına Belediyemize her yıl dünyanın çeşitli üniversitelerinden 20 öğrenciyi şehrimize davet etmekte, bu öğrenciler gönüllü olarak kendi imkânlarıyla gelmektedir. Park Bahçeler Müdürlüğümüzde gönüllü olarak Park Düzenlemesi, çiçek ve ağaç dikimi konularında çalışmışlardır. Bugüne kadar olduğu gibi bundan böyle de yurtdışında bulunan kardeş şehirler ile kültür alışverişlerinin yaygınlaştırılması ve kentimizin yurtdışında tanıtılması ve kardeş şehir sayısını artırmak için gayret gösterilecektir.

Belediyemizin 2011 mali yılı gider bütçesi 397.504.304.00 TL olarak tahmin edilmiş olup; 2011 yılından devreden 160.560.089.02 TL ödenek ile yıl içerisinde ödenek yetersizliği bulunan veya yeni açılan tertiplere harcama yetkililerinin talebi doğrultusunda 35.798.490.66 TL aktarma yapılarak İl Çevre Müdürlüğü tarafından gelen şartlı bağış yardımı 12.000.00 TL. ödenekle birlikte 558.076.393.02 TL net ödenek elde edilmiştir. Yıl içerisinde 346.385.863.15 TL gider tahakkuk gerçekleşmiştir.

Kullanılmayan 65.030.814.95 TL ödenek iptal edilmiştir. İhalesi yapılan ve ihale yapımları 2011 mali yılı sonunda başlatılan projelerin ödeneklerinin devri için ilgili harcama yetkililerinin yazılarına ve yönetmelik hükümlerine istinaden toplam 146.659.714.92 TL ödenek 2012 mali yılına devredilmiştir.

2011 Mali yılında gerçekleşen bütçe giderleri toplamı 346.385.863.15 TL'den 78.874.750.37 TL %22,77 personel gideri, 14.321.161.85 TL %4,14 sosyal güvenlik kurumu gideri, 56.110.400.85 TL %16,20 mal ve hizmet alımı gideri, 10.211.829.12 TL %2,95 faiz giderleri, 18.854.620,39 TL % 5,36 cari transferler ve 165.072.944.53 TL % 47,66 sermaye gideri 288.499.84 %0,09 olarak sermaye transferleri 2.951.656,20 TL % 0,86 borç verme olarak gerçekleşmiştir. 2011 Mali yılı gerçekleşen gider bütçesinin fonksiyonel dağılımı; 01 Genel Kamu Giderlerine 69,281,563,31 TL %20,01, 02 Savunma Hizmetlerine 161,572,76 TL.%0,01, 03 Kamu Düzeni ve Güvenlik Hizmetlerine 12,087,950,86 TL %3,49, 04 Ekonomik İşler ve Hizmetlerine 140,541,590,97 TL %40,58, 05 Çevre Koruma Hizmetlerine 34,056,552,74 TL %9,84 06 İskân ve Toplum Refahı Hizmetlerine 73,976,728,77 TL %21,36, 07 Sağlık Hizmetlerine 4,946,478,11 TL %1,43, 08 Dinlenme Kültür ve Din Hizmetlerine 9,714,046,98 %2,81 09 Eğitim Hizmetlerine 15,340,00 TL %0,01, 10 Sosyal Güvenlik ve Sosyal Yardım Hizmetlerine 865,611,07 % 0,25 olarak dağılmıştır.

Belediyemizin 2011 mali yılı gelir bütçesi 335.026.078.00 TL olarak tahmin edilmiş olup, kişilerden alacaklar hesabından bütçe gelirini ilgilendiren tutarla birlikte 302.765.778.53 TL gerçekleşme olmuştur. 2011 Mali yılı içinde 289.344.652,04 TL gelir tahakkuku yapılmış, 41.891.343,35 TL 2010 yılından devreden tahakkuk ile birlikte toplam 331.235.995,39 TL tahakkuk gerçekleşmiştir. Yıl içerisinde fazla tahakkuk ettirildiği anlaşılan 4.370.157,79 TL tahakkuk terkinin yapılarak 326.865.837,60 TL net tahakkuk gerçekleşmiştir. 2011 Mali yılı içinde 302.765.778,53 TL tahsilattan 213 sayılı Vergi Usul Kanununa göre geçmiş yıllarda ve yılı içinde fazla tahsil edildiği anlaşılan ve vatandaşların müracaatı sonucunda 30.841.92 TL tahsilattan ret ve iade yapılarak 302.704.094,69 TL net tahsilat gerçekleşmiş olup; 24.100.059,07 TL tahakkuk bakiyesi 2012 yılına devredilmiştir.

Gerçekleşen bütçe geliri ekonomik sınıflandırmanın birinci düzeyinde 01 Vergi Gelirlerinden 7.717.619.70 TL % 2,55, 03 Teşebbüs ve Mülkiyet Gelirlerinden



22.850.619.86 TL %7,55, 04 Alınan Bağış ve Yardımlar İle Özel Gelirlerden 710.927.34 TL.% 0,24, 05 Diğer Gelirlerden 258.953.527.17 TL % 85,53, 06 Sermaye Gelirlerinden 12.527.959.97 TL % 4,14, 08 Alacaklardan Tahsilâtlardan 5.124.49 TL % 0,01 olarak dağılmıştır.

2011 Mali yılında gerçekleşen bütçe gideri 346.385.863.15 TL ile bütçe geliri 302.765.778.53 TL arasında meydana gelen 43.620.084.62 TL gider fazlası olmuştur, fark karşılığında kurumumuza dayanıklı taşınır alınmıştır.

2011 Mali yılı bütçesinde gider ve gelir arasındaki fark için düzenlenen finansmanın ekonomik sınıflandırılması tablosunda 57.454.856.00 TL borçlanma, 15.000.000,00 TL. Likidite amaçlı tutulan nakit, mevduat ve menkul kıymet değişikliği ile 24.976.630.00 borç ödeme tahmininde ve net borçlanma olarak 62.478.226.00 TL olarak tahmin edilmiştir.

2010 Mali yılından devreden nakit tutarı 48.337.193.78 TL, borçlanma tutarı (MESKİ Genel Müdürlüğü'nden borçlanma) 16.277.565.80 TL ve borç ödeme tutarı 5.125.272.76 TL olarak gerçekleşmiştir.

Belediyemizin 2011 mali yılı gider bütçesi 397.504.304.00 TL olarak tahmin edilmiş olup; %87,14 oranında gerçekleşmiştir. Gelir bütçesi 335.026.078.00 TL tahmin edilmiş olup,%90,37 oranında, finansmanın ekonomik sınıflandırması tablosu 72.454.856.00 TL tahmin edilmiş ve % 33,61 oranında gerçekleşmiştir.

Belediyemizin 1994 öncesinde kullanılan ve 2007 mali yılında Hazine Müsteşarlığı ile uzlaşmaya alınan borç tutarından 3.071.582.22 TL anapara 7.595.782.57 TL olmak üzere toplam 10.667.364.79 TL Maliye Bakanlığı ve İller Bankası paylarımızdan kesilmiştir.30.09.2011 tarihinde Hazine Müsteşarlığı'na olan borcumuz bitmiştir. Katı Atık Düzenli Depolama alanı için kullanılan kredi borcundan 4.580.197.63 TL anapara ve 346.695.97 TL faiz olmak üzere toplam 4.926.893.60 TL taksit ödemesi yapılmıştır.

Denizbank'tan otobüs alımı için kullanılan kredi borcundan 2.901.447.65 TL anapara ve 272.313.23 TL

faiz ve masraflar olmak üzere toplam 3.173.790.88 TL 2011 mali yılı içerisinde bitmiştir. Muhtelif yatırımlar için alınan birinci kredi borcundan 2.655.547.49 TL anapara ve 760.461.67 TL olmak üzere toplam 3.416.009.16 TL. Taksit ödemesi yapılmıştır.

2010 yılı Aralık ayında alınan Aqua Park projesi için 15.000.000.00.-TL. Borçlanılmış bunun 3.558.108.30 TL. Anapara ve 1.329.165.84 TL. Para faiz olmak üzere toplam 4.887.274.14 TL.2010 yılında alınan muhtelif yatırımlar 2 Kredisi için 15.000.000.00 TL. Borçlanılmış bunun 3.332.411.00 TL. Anapara ve 1.135.250.99 faiz olmak üzere toplam 4.467.661.99 TL., 2011 yılında muhtelif yatırımlar 3 kredisi için 14.000.000.00 TL. Borçlanılmış bunun 1.381.458.51 TL. Anapara ödemesi, muhtelif yatırımlar 4 için 6.000.000.00 TL. Borçlanılmış bunun 291.816.40 TL. Anapara ödemesi yapılmış, muhtelif yatırımlar 5 için 2.500.000.00 TL. Borçlanılmış bunun 62.495.34 TL. Anapara ödemesi yapılmış muhtelif yatırımlar 6 için 5.500.000.00 TL. Borçlanılmıştır.

MESKİ Genel Müdürlüğüne olan borcumuzdan ise 5.125.272.76 TL belediyemize olan borçlarından mahsuplaşma yoluyla ödenmiştir.

2010 Mali yılından devreden bütçe emaneti borcundan (Piyasa, müteahhit ve personele olan borçlar) 25.468,122,16 TL ödenmiş olup; yıl içinde bütçe emanetine alınan 256,192,225,18 TL'den 226,275,512,40 TL'si ödenmiş ve 29,916,712,78 TL bakiye 2012 yılına devretmiştir. Ayrıca; vadesi geçmiş vergi borcundan 12.600.117.78 TL ödenmiştir.

Böylece; 2011 mali yılı içinde bütçe emanetine alınan tutarlardan ödenenler hariç faizler dahil toplam 76.468.277.51 TL borç ödemesi yapılmıştır. Diğer kısa vadeli ve uzun vadeli borçlardan bakiye borçlar ise yukarıda mali tablolarda gösterilmiştir. 2012 Mali yılına ise 21.950.231.49 TL devretmiştir.



## MESKİ GENEL MÜDÜRLÜĞÜ

### 1 MERSİN İÇME SUYU REHABİLİTASYON PROJESİ

Dünya Bankası'ndan İller Bankası aracılığı ile 2006 yılında alınan kredi ile İdaremiz tarafından yürütülmekte olan "Mersin İçme Suyu Rehabilitasyon Projesi" çalışmaları hızla devam etmektedir. 2040 yılı nüfus ihtiyaçları dikkate alınarak hazırlanan proje kapsamında, Mersin şehri içmesuyu tesis ve şebekesini oluşturan toplam 63.000 m<sup>3</sup>'lük 6 adet içme suyu deposu, terfi istasyonları, ana dağıtım ile tali dağıtım şebeke borularına ilave olarak, 2010 yılı sonuna kadar, 10.000 m<sup>3</sup>, 15.000 m<sup>3</sup> ve 20.000 m<sup>3</sup>'lük içmesuyu depo inşaatı olmak üzere toplam 45.000 m<sup>3</sup>'lük 3 adet su deposu, 3 adet terfi merkezi ve 1 adet mevcut terfi istasyonunun rehabilitasyonu tamamlanmıştır. Ayrıca Yenişehir, Toroslar ve Akdeniz Belediyesi sınırları içerisinde, muhtelif çaplardaki ( Ø110 - Ø1000 mm ) mevcut içmesuyu şebekesinin yenilenmesi yanında muhtelif çaplarda terfi hattı ( Ø450 - Ø1100mm.) ile yeni ana ve tali içme suyu şebeke hattı (Ø110 - Ø1000 mm.) olmak üzere toplam 204.776,95 mt. içmesuyu borusu döşenmiştir.

2011 yılında ise, toplamda 9.000 m<sup>3</sup> kapasiteli ( 4.000 + 5.000 m<sup>3</sup>) 2 adet içmesuyu deposu inşaatı ile 1 adet terfi merkezi inşaatının yapım çalışmaları tamamlanmıştır. Ø110 - Ø710 mm. çapları arasında 9.112 mt. içmesuyu şebekesi ve ana dağıtım borusu döşenmiştir. Bu işlerle birlikte 178 adet abone bağlantısı yenilenmiştir.

Belediye Hizmetleri Projesi kapsamında, Dünya Bankası'ndan Hazine Geri Ödeme Garantisi altında 178.200.000 Avro tutarında Kredi sağlanarak 29 Haziran 2010 tarihinde Dünya Bankası ile İller Bankası arasında Belediye Hizmetleri Projesi-II (Ek Kredi) (Kredi No.7885 TU) Kredi Anlaşması imzalanmıştır. Bu doğrultuda Kredi Anlaşması'na uygun olarak Belediye Hizmetleri Projesi-II kapsamında 16.778.000 Avro ek kredi temin edilerek İller Bankası ile Genel Müdürlüğümüz arasında 13.10.2010 tarihinde alt kredi

anlaşması imzalanmıştır. Ek Finansmanla "Batı Havzası Kanalizasyon Ana Kollektörleri, Terfi Hatları, Terfi Merkezleri ve Kanalizasyon Şebekesi İnşaatı Projesi" işi yapılması planlanmaktadır.

**Mersin İçme Suyu Rehabilitasyon Projesi kapsamında devam eden çalışmalarımız;**

### **BÖLGESEL ÖLÇÜM ODALARI, SCADA SİSTEMİ VE İŞLETME BİNASININ SAĞLANMASI, MONTAJI VE İNŞAATI SÖZLEŞME NO: (MES-W8)**

'Bölgesel Ölçüm Odaları, SCADA Sistemi ve İşletme Binasının Sağlanması, Montajı ve İnşaatı Sözleşme No: MES-W8' ihalesi 15.06.2011 tarihinde yapılmış ve işin sözleşmesi 12.10.2011 tarihinde imzalanmıştır.

Bazı ölçüm ve kontrol noktaları, diğer sözleşme paketleri (MES-W1, MES-W2, MES-W4, MES-W5 ve MES-W9) dahilinde temin edilip monte edilmiştir.

SCADA yüklenicisi, bu ölçüm noktalarından SCADA merkezine veri aktarma ve noktaların kontrolü için PLC/RTU, radyo sistemi ve benzerleri dahil olmak üzere bütün gerekli ekipmanları tasarlayacak, temin edecek ve monte edecektir.

Diğer sözleşme paketleri kapsamında yapılan 34 adet mevcut debi ölçüm noktası ve yaklaşık 46 adet motorlu vana odası SCADA sistemine entegre edilecektir. Mevcut ölçüm odalarının bazılarında 19 adet basınç ölçer ilave edilecektir ve SCADA sistemine entegre edilecektir.

### **Yapılacak Olan SCADA Sisteminin Faydaları**

İçme suyu temin ve dağıtım sistemi, sistemin manüel ve otomatik kontrolü için bir SCADA sistemi ile donatılacaktır. PLC/RTU istasyonu SCADA merkezi ve şehrin alanındaki PLC birimleri arasında veri iletimi için uzaktan izleme/kontrol sistemi, radyo modem ile tesis edilecektir.

1. SCADA sistemi, MESKİ'nin istediklerine ulaşabilmesi için, su temin ve dağıtım sistemi üzerinde uzaktan kumanda, izleme ve kayıt işlemlerini yerine getirmek,

2. Arızaların tespiti ve tamirinde gecikmeleri azaltmak, böylece su kaybını ve su kesintisini azaltmak,

3. Şehre verilen suyu, depo seviyelerini ve su kaynaklarından sağlanan su miktarını kontrol altına almak,

4. Pompaları, elektriğin ucuz olduğu saatlerde çalıştırarak enerji maliyetlerini düşürmek,

5. Şebeke içerisinde kayıp su miktarını hesaplamak ve ödenmeyen su miktarını bulmak, ödenmeyen su miktarını azaltmak için, sistemden elde edilecek verileri kullanarak yapılacak işlemleri belirlemek ve uygulamak,

6. Gerçek zamanlı olarak işletme verilerini (akış oranları, basınç, su seviyesi, enerji maliyetleri vb.) sağlayarak yeni su kaynaklarının planlanmasında ve şebeke geliştirme planlarında kullanılacak güvenilir bir veri tabanı oluşturmak,

### **ABONE VERİ TABANININ GÜNCELLENMESİ, YÖNETİM BİLGİ VE COĞRAFİ BİLGİ SİSTEMLERİNİN KURULMASI DANIŞMANLIK HİZMETLERİ SÖZLEŞME NO (MES-C8)**

MESKİ, Karşılığı Alınamayan Su (KAS) seviyesinin iyileştirilmesi için yürütmekte olduğu "Mersin İçme suyu Rehabilitasyon Projesi" kapsamında; yapmış olduğu fiziksel yatırımların yanı sıra kurumsal yapısını güçlendirme çalışmalarını da sürdürmekte ve bu çerçevede bir Yönetim Bilgi Sistemi (YBS) ve Coğrafi Bilgi Sistemi (CBS) kurmayı hedeflemektedir.

**Bu kapsamda 2011 yılında MESKİ; "ABONE VERİ TABANININ GÜNCELLENMESİ, YÖNETİM BİLGİ VE COĞRAFİ BİLGİ SİSTEMLERİNİN KURULMASI DANIŞMANLIK HİZMETLERİ" ihalesini yapmış ve sözleşme imzalanmıştır.**

Bu proje; MESKİ hizmet alanı olan, Mersin Büyükşehir Belediyesi sınırlarını kapsamaktadır. Şehir merkezinden 20 km'lik yarıçap içerisinde bulunan ilçe belediyelerin ve köylerin, su temini ve kanalizasyon hizmetleri sağlanması açısından MESKİ'nin sorumluluğundadır. Yaklaşık 327.000 abonesi olan idaremiz, tüm bu abone verilerini güncelleyerek, daha verimli bir işletme kavramı uygulayacak, hizmet seviyesini ve kalitesini arttıracak ve finansal koşullarını geliştirecektir.

MESKİ; su abonelerinin takibini yapabilmek, buna ilişkin adres temelini oluşturabilmek, mükerrer ve kaçakları önlemede daha başarılı olmak, tahakkuk ve tahsilatları kolaylıkla takip etmek, tahsil edemediğimiz paraların hukuki yoldan tahsilatını kolaylaştırmak ve bu paralel de otomatik muhasebe işlemlerini yapabilmek ve kolay yöneterek maksimum fayda sağlamak amacıyla, gerekli olan uygulama yazılımlarını temin edecektir.

Abone Veri Tabanının Güncellenmesi, Yönetim Bilgi Sistemi ve Coğrafi Bilgi Sistemi'nin kurulması, MESKİ'nin hem İdari hem de teknik anlamda varlıklarını en iyi şekilde yönetebilmesini sağlayacaktır. Danışman firma tüm bu görevlerin yerine getirilebilmek için öncelikle sahadan veri toplamaya başlamıştır.

Sahada veri toplama çalışmaları devam ederken uydu görüntülerinin temini CBS altlıklarının hazırlanması gibi çalışmaları da paralel olarak yürütmektedir. Ayrıca; Yönetim Bilgi Sisteminin oluşturulması için; Danışman, MESKİ'nin mevcut sistemlerini incelemiş, proje hedeflerine ulaşılması için gerekli yazılım ve donanım (server, bilgisayar vb.) gereksinimini tanımlayarak ve Dünya Bankası Satın alma Usul ve Esaslarına uygun olarak teknik şartname ve satın alma dokümanlarını hazırlamıştır.

**Danışman firma; aşağıda listelenen işleri yapmaya başlamış ve çalışmalarına hızla devam etmektedir.**

Danışman; MESKİ İçme Suyu ve Atık Su Abonelerine ait Kayıt Sistemi Kapsamında abone kayıt parametrelerini standart bir form haline getirerek her bir abone için tek tek doldurup adres güncellemesi

yapmaktadır. 2011 yılı içinde çekilmiş uydu görüntülerini yüksek çözünürlükte ve kayıpsız yüklenebilir özellikte temin etmiştir. Ayrıca; Uydu görüntüleri en az 60 cm çözünürlükte olup, renkli, koordinatlı ve ortorektefiye edilmiştir. Görüntülerde bulutluluk oranı yüzde sıfır (%0) 'dır.

Her bir belediyeye ait güncel mahalle, sokak/ cadde, bina yerleşimlerini gösterir planlar altlık olarak hazırlanmış ve altlıklar CBS'e entegre edilebilecek hale getirilmiştir.

Her bir belediyeye ait güncel mahalle, sokak/ cadde, bina yerleşimlerini gösterir planlar altlık olarak hazırlanmış ve altlıklar CBS'e entegre edilebilecek hale getirilmiştir. Saha çalışmaları sürerken, sahadan toplanan veriler, her bir mahalle için ayrı ayrı kayıt altına alınmakta ve her bir mahallede kaç sokak/cadde olduğu ve her bir sokakta kaç tane abone olduğu listelenerek güncellenmektedir.

Abonenin bulunduğu binanın koordinatı mobil Coğrafi Konumlama Sistemi (Geographical Positioning Systemi GPS) cihazları (mobil GPS) kullanılarak belirlenmekte ve bu veriler uydu görüntüleri üzerindeki sistemle uyumlu olmaktadır.

Abonelere MESKİ tarafından alan sınırları tanımlanan Bölgesel Ölçüm Alanı numarası (kodu) verilmektedir. Böylece, aynı kodlu abonelerin su tüketimlerinin toplamının alınması YBS ile sağlanacak daha sonra Karşılığı Alınamayan Su ( KAS ) Azaltma çalışmalarında bu değerlerin analizleri kolayca yapılabilecektir.

Firma tüm bu çalışmaları yaparken saha da topladığı verileri kayıt altına alma dışında fotoğraflama çalışmaları da yapmaktadır. Kayıt altına alınan abonenin ikamet ettiği ev, bina ve mahallenin fotoğrafları çekilerek ve bilgisayar ortamına aktarılmaktadır.

Tüm bu saha çalışmalarından elde edilen veriler, ortak bir Coğrafi Bilgi Sistemi (CBS) oluşturabilecek

şekilde, CBS formatına dönüştürülecek ve aktarımı sağlanacaktır. Mahalle, cadde, sokak bilgilerinin uydu görüntülerine işlenerek, her bir aboneye ait güncellenen veriler CBS'ne aktarılacaktır. Tüm bu veriler Ulusal Nüfus Kayıt sistemi ile uyumlu olacaktır.

2011 yılı Temmuz ayında başlayan tüm bu çalışmalar hızla sürdürülmektedir. İşin başlanmasına müteakip Danışman; MESKİ tarafından belirlenen bir Pilot Bölge'de saha çalışmalarına başlamıştır. Pilot Bölge üç mahalleden oluşmaktadır. Akdeniz Belediyesine bağlı Çankaya ve Çilek Mahallesi, Yenişehir Belediyesine bağlı Fuat Morel Mahallesi.

Danışman Pilot Bölgedeki çalışmalarını tamamlamış ve MESKİ'ye sunmuştur. Çankaya Mahallesinde 2359 adet abone kaydına ulaşılmış ve her bir abone için yukarıda listelenen bütün işlemler gerçekleştirilmiştir.

Çilek Mahallesinde 3468 adet abone kaydına ulaşılmış ve her bir abone için yukarıda listelenen bütün işlemler gerçekleştirilmiştir. Fuat Morel Mahallesinde 2093 adet abone kaydına ulaşılmış ve her bir abone için yukarıda listelenen bütün işlemler gerçekleştirilmiştir.

Pilot Bölgedeki çalışmaların bitmesi ile Danışman diğer mahallelerdeki abonelerin kayıtlarını toplamaya başlamıştır. Yenişehir Belediyesine bağlı abonelerin kayıtlarına ulaşılmış sahadan topladığı verilerin kontrollerini yapmaktadır.

Yenişehir Belediyesi dışında yine; Akdeniz ve Toroslar Mahallelerindeki abonelerin kayıtları toparlanmaya başlamıştır.

2012 yıl sonuna kadar tamamlanması planlanan tüm bu işler sonunda, birbiriyle entegre çalışabilen YBS ve CBS'nin birlikte kullanılması için gerekli olan her türlü yazılım ve donanım ile birlikte temin edilmiş olacak, MESKİ'nin tüm işlemleri güncellenen veri tabanı ile birlikte işler vaziyette çalışacaktır.

Danışman aynı zamanda; MESKİ Personelinin YBS ve CBS kullanımı konusunda yetkinlik kazanması için eğitimler verecektir.

## **BATI HAVZASI KANALİZASYON ANA KOLLEKTÖRLERİ, TERFİ HATLARI, TERFİ MERKEZLERİ VE KANALİZASYON ŞEBEKESİ İNŞAATI PROJESİ**

Ek Finansmanla yapılması planlanan “Batı Havzası Kanalizasyon Ana Kolektörleri, Terfi Hatları, Terfi Merkezleri ve Kanalizasyon Şebekesi İnşaatı Projesi” için Etüt ve Plan Dairesi Başkanlığı’nca Çevre Yönetim Planı hazırlanmış ve 30 Haziran 2011 tarihinde Halkı Bilgilendirme Toplantısı yapılmıştır.

Yine bu proje kapsamında, “Batı Havzası Kanalizasyon Ana Kolektörleri, Terfi Hatları, Terfi Merkezleri Ve Kanalizasyon Şebekesi İnşaatı Projesi İçin Mevcut Projelerin İncelenmesi Ve Kesin Proje Haline Getirilmesi, İhale Dokümanlarının Hazırlanması Ve İnşaat Kontrollüğü Danışmanlık Hizmetleri (Sözleşme No:MES2-C1)” ihalesi ile ilgili 28 Haziran 2011 tarihinde Danışman Firmalardan İlgili Bildirim Dosyaları alınmıştır. İhale süreci devam etmektedir.

devam etmektedir. Tapu tescil işleminin yapılabilmesi için Maliye Bakanlığı Milli Emlak Genel Müdürlüğü’nün onayı beklenmektedir. Kalkınma Bakanlığı’nın 2011 yılı Yatırım Programında “Mersin Kanalizasyon Projesi” adı altında, 2001K060110 proje numarası ile yer almakta olan Mezitli Atıksu Arıtma Tesisi Projesi’nin finansman ihtiyacının Avrupa İmar ve Kalkınma Bankası’ndan temin edilecek olan 20 milyon Avro tutarındaki dış krediden karşılanması için gerekli girişimlerde bulunulmuştur.

Bu bağlamda, MESKİ Genel Müdürlüğü ile Avrupa İmar ve Kalkınma Bankası arasında 09.12.2011 tarihinde Ön-Finansman sözleşmesi imzalanmış ve 20 milyon Avro tutarındaki dış kredinin temin süreci başlamıştır.

Arazi devir işlemlerinin sonuçlanması ve kredi ile ilgili nihai finansman sözleşmesinin imzalanmasını müteakip Mezitli Atıksu Arıtma Tesisi Projesi’nin müşavirlik ve yapım ihaleleri uluslararası rekabet kuralları çerçevesinde gerçekleştirilecektir.

150.000 kişiye hizmet verecek 30.000 m<sup>3</sup>/gün kapasitede ileri biyolojik arıtma yapabilecek olan Mezitli Atıksu Arıtma Tesisi’nin inşaa edilerek işletmeye alınmasıyla birlikte tamamlanması planlanan Mersin Atıksu Projesi sayesinde Akdeniz’in atık sularından kaynaklanan kirlenmesi önlenmiş olacak, böylece daha temiz ve yaşanılır bir çevre oluşumuna önemli derecede bir katkı sağlanacaktır.

## **FİZİKİ SU KAÇAKLARI TESPİT VE ONARIM ÇALIŞMALARI**

Fiziki Su Kaçakları Tespit Ekibi; 2011 yılı içerisinde Toroslar, Akdeniz ve Yenişehir sınırları içerisindeki tüm içme suyu şebeke hattını iki kez taramıştır.2011 yılında bu sınırlarda 682 tespit yapılmış ve bu tespitlerin 644 tanesi onarılmıştır.

Noktasal tespit konusunda başarısını günden güne arttıran Fiziki Su Kaçakları tespit ekibimiz çevreye asgari zarar vererek sorunları çözmekte ve diğer onarım ekiplerimize de yardımcı olmaktadır. Aynı zamanda Davultepe, Tece, Huzurkent ve kurumumuza bağlı 39 köyde de çalışmalarına devam etmektedir.

## **2 MERSİN ATIKSU PROJESİ**

Akdeniz’in atık sularından kaynaklanan kirlenmelere karşı korunmasına yönelik olarak MESKİ Genel Müdürlüğü tarafından dış kredili olarak yürütülmekte olan “ Mersin Atıksu Projesi” kapsamında biri doğuda Karaduvar Mahallesinde, diğeri batıda Mezitli ilçesinde olmak üzere 2 adet biyolojik atıksu arıtma tesisinin inşaa edilmesi planlanmıştır.

Yapımına 2007 yılında başlanılan 1.050.000 kişi ve 190.000 m<sup>3</sup>/gün kapasiteli Karaduvar Atıksu Arıtma Tesisi’nin inşaatı tamamlanarak 01.06.2010 tarihinden itibaren hizmet vermeye başlamıştır. Mezitli Atıksu Arıtma Tesisi için seçilen, mülkiyeti Maliye Hazinesi’ne ait 76.600,00 m<sup>2</sup> yüzölçümüne sahip taşınmazın MESKİ Genel Müdürlüğü’ne devir işlemleri halen

Ayrıca; belediyemizin ortağı olduğu Mersin Büyükşehir İmar İnşaat ve Ticaret A.Ş. Tarafından; Şirketin varlık toplamı yaklaşık %44,7 artış göstermiştir. Dönen varlıklar toplamında önemli bir değişiklik görülmemekle birlikte cari yılda Şirketin alacak ve borçlarının dengede olduğu gözlenmektedir. Net satışlardaki % 22.02'lik azalma gerçekleşmiş olmakla birlikte maliyetlerin %9.82 oranında artış göstermiş olması şirketin karlılığının düştüğünü göstermektedir.

Ticari alacakların 833.379,36.- TL'lik kısmı Şirket ortağı Mersin Büyükşehir Belediyesi'ne yapılan personel tedariki hizmet ihalesi satışlarından, borçların ise 533.156,33.- TL'lik kısmı işletme hakları devralınan iş yerleri ile ilgili olarak yine Mersin Büyükşehir Belediyesi'ne olan borçlardır.

Muhasebe temel ilkeleri gereği bu borç ve alacaklar ayrı ayrı hesaplarda takip edilmek durumundadır. Şirketin %80 ortağı konumunda olan Mersin Büyükşehir Belediyesine olan borç ve alacaklar karşılaştırmalı olarak değerlendirildiğinde Şirketin reel borç ve alacak durumunun görünenin çok altında olduğunu ortaya koymaktadır. Bunların dışında kalan borç ve alacaklar Şirketin diğer faaliyetlerinden kaynaklanan borç ve alacaklardır.

Diğer Kısa Vadeli Borçlar kaleminin 300.000,00.- TL'si alınan teminatlar, 697.441,72.TL'si ise Aralık/2011 ayına ait olup Ocak/2012 ayında ödenmesi gereken maaş ve ücretlerdir. Şirket'in maaş ödemede hiçbir sıkıntısı yoktur; her aya ait maaş büyük ölçüde Mersin Büyükşehir Belediyesi'nden hak edişler karşılığı banka hesabımıza aktarılmasıyla birlikte hak sahibi işçilerin hesabına bekletilmeksizin aktarılmaktadır.

Diğer Uzun Vadeli Yükümlülükler kaleminin tamamına yakını Cumhuriyet Evleri üye aidatlarından oluşmaktadır. Bu aidatlar tamamı üyelerimizin bir an önce ucuz konut sahibi olabilmeleri için Cumhuriyet Evleri inşaatında kullanılmaktadır. Nitekim 2011 yılı içerisinde 16 adet konut daha üyelere teslim edilmiştir. Mersin Büyükşehir Belediye Meclisi'nin kararıyla Şirketimize devredilmiş olan Ekmek Fabrikasının sağlıklı

koşullarda ve ekonomik ekmek üretimi yaparak Mersin halkının ekmek ihtiyacını karşılayabilmesi için gerekli çalışmaları yapmak ve bir an önce üretime geçmesini sağlamak

Şirketin ödenmiş sermayesi 8.285.311,55.- TL olup, bunun 614.388,55.-TL'lik kısmı Sermaye Düzeltmesi Olumlu Farkları'dır. Şirketin 2011 yılı bilanço zararı 1.230.920,98.- TL'dir.

Geçmiş Yıl Zararları 1.760.615,37.- dir.

Şirketin brüt karı 1.000.928,88.- TL'dir ancak 2011 yılı içerisinde 6111 sayılı yasa kapsamında -tamamına yakını Mersin Büyükşehir Belediyesine- yapılan ödemeler ve şirketimizin sosyal projeler kapsamında yapıp bağışlamış olduğu huzur evi binası nedeni ile brüt satış karı bilanço zararına dönüşmüştür. Kamuya olan vadesi geçmiş borç ödemelerinin ve bağış ve yardımların Kanunen Kabul Edilmeyen Giderler olarak hesaplara aktarılması yasal zorunluluktur. Bu da gelir tablomuzda yer alan "Genel Yönetim Giderleri" kaleminin şişmesine ve mali tablolarda ticari zararın oluşmasına/yükselmesine neden olmaktadır. Kanunen Kabul Edilmeyen Giderler' in eklenmesi durumunda Kurumlar Vergisi Beyannamesi ile beyan edilecek olan Şirketin Mali Zararı 143.298,56.- TL'ye düşmektedir.

Şirket ortağı Mersin Büyükşehir Belediyesi'nden alınan ihaleler büyük ölçüde karsız olarak alınmaktadır. Bu durum da bilânçomuzun kar-zarar hesabına önemli bir etki yapmaktadır. 2011 yılı içerisinde maddi duran varlıklar 3.501.816,38.- TL tutarında artış göstermiştir

5018 sayılı Kamu Mali Yönetimi ve Kontrol Kanunu 7. ve 8. maddesi ile 5393 sayılı Belediye Kanununun 50. maddesine istinaden Belediyemizin, MESKİ'nin ve ortağı olduğumuz Mersin Büyükşehir İmar İnşaat Ve Ticaret Anonim şirketi ile bütçede ödenek ayrılan harcama birimlerinin 2011 Mali yılı faaliyet raporu düzenlenerek ekte sunulmuştur.

**Macit ÖZCAN**

**Mersin Büyükşehir Belediyesi Başkanı**







# İÇİNDEKİLER

**Mersin Büyükşehir Belediyesi  
İdare Faaliyet Raporu**

**Meski Genel Müdürlüğü  
Faaliyet Raporu**

**Mersin Büyükşehir  
İmar İnş. ve Tic. A.Ş.**





## I-GENEL BİLGİLER

### A-Misyon ve Vizyon

Misyonumuz; Mersin'in sahip olduğu doğal, tarihi, kültürel zenginlikleri ve çevreyi koruyarak, halkın yaşam kalitesini yükseltmek ve kardeşlik duyguları içerisinde kent bilincini geliştirmek için kaynakları etkin ve verimli kullanarak belediye hizmetlerini sunmak.

Vizyonumuz; Dünyanın her yerinden insanların görmek için arzuladığı temiz bir çevreye sahip, kültür, sanat, tarih, doğa, spor, deniz ve ticareti ile yaşanabilir zengin, refah düzeyi yüksek uluslararası metropol kenti MERSİN için el ele...

### B-Yetki, Görev ve Sorumluluklar

1-Belediyemizin görev ve yetkilerini 5216 sayılı Büyükşehir Belediye Kanunu, 5393 sayılı Belediye Kanunu ile diğer kanunların doğrultusunda yürütmektedir.

Mersin Büyükşehir Belediyesi olarak verilen görev ve yetkiler çerçevesinde aşağıdaki hizmetleri yürütmektedir.

2-İlçe ve ilk kademe belediyelerinin görüşlerini alarak Büyükşehir belediyesinin stratejik plânını, yıllık hedeflerini, yatırım programlarını ve bunlara uygun olarak bütçesini hazırlamak

3-Nazım imar plânını yapmak, yaptırmak ve onaylayarak uygulamak

4-Görev ve hizmetlerin gerektirdiği proje, yapım, bakım ve onarım işleriyle ilgili her ölçekteki imar plânlarını, parselasyon plânlarını ve her türlü imar uygulamasını yapmak ve ruhsatlandırmak

5-Ruhsat vermek ve denetlemek

6-Ulaşım ana plânını yapmak veya yaptırmak ve uygulamak

7-Meydan, bulvar, cadde ve ana yolları yapmak, yaptırmak, bakım ve onarımını sağlamak

8-Kentsel tasarım projelerine uygun olarak bu yerlere cephesi bulunan yapılara ilişkin yükümlülükler koymak

9-İlân ve reklâm asılacak yerleri ve bunların şekil ve ebadını belirlemek

10-Sürdürülebilir kalkınma ilkesine uygun olarak çevrenin, tarım alanlarının ve su havzalarının korunmasını sağlamak

11-Ağaçlandırma yapmak

12-Katı atık yönetim plânını yapmak, yaptırmak

13-Gıda ile ilgili olanlar dâhil birinci sınıf gayri sıhhi müesseseleri ruhsatlandırmak ve denetlemek, yiyecek ve içecek maddelerinin tahlillerini yapmak üzere laboratuvarlar kurmak ve işletmek

14-Zabıta hizmetlerini yerine getirmek

15-Yolcu ve yük terminalleri, kapalı ve açık otoparklar yapmak, yaptırmak, işletmek, işlettiirmek veya ruhsat vermek

16-Büyükşehir'in bütünlüğüne hizmet eden sosyal donatılar, bölge parkları, hayvanat bahçeleri, hayvan barınakları, kütüphane, müze, spor, dinlenme, eğlence ve benzeri yerleri yapmak, yaptırmak, işletmek veya işlettiirmek

17-Gerektiğinde sağlık, eğitim ve kültür hizmetleri için bina ve tesisler yapmak, kamu kurum ve kuruluşlarına ait bu hizmetlerle ilgili bina ve tesislerin her türlü bakımını, onarımını yapmak ve gerekli malzeme desteğini sağlamak

18-Kültür ve tabiat varlıkları ile tarihî dokunun ve kent tarihi bakımından önem taşıyan mekânların ve işlevlerinin korunmasını sağlamak

19-Büyükşehir içindeki toplu taşıma hizmetlerini

yürütmek ve bu amaçla gerekli tesisleri kurmak, kurdukmak, işletmek veya işlettmek

20-Su ve kanalizasyon hizmetlerini yürütmek

21-Mezarlıklar tesis etmek, işletmek, işlettmek, defin ile ilgili hizmetleri yürütmek

22-Her çeşit toptancı hallerini ve mezbahaları yapmak, yaptırmak, işletmek veya işlettmek

23-Doğal afetlerle ilgili plânlamaları ve diğer hazırlıkları Büyükşehir ölçeğinde yapmak

24-Diğer afet bölgelerine araç, gereç ve malzeme desteği vermek

25-İtfaiye ve acil yardım hizmetlerini yürütmek

26-Sağlık merkezleri, hastaneler, gezici sağlık üniteleri ile yetişkinler, yaşlılar, engelliler, kadınlar, gençler ve çocuklara yönelik her türlü sosyal ve kültürel hizmetleri yürütmek

27-Merkezî ısıtma sistemleri kurmak, kurdukmak, işletmek veya işlettmek

28-Afet riski taşıyan veya can ve mal güvenliği açısından tehlike oluşturan binaları insandan tahliye etmek ve yıkmak

## C-İdareye İlişkin Bilgiler

### 1-Fiziksel Yapı

Belediyemiz hizmetlerini 1 ana hizmet binası, 1 adet itfaiye ana hizmet binası ve 5 adet itfaiye müfreze binası, 1 otogar tesisleri, 1 hal tesisi ve 1 adet hal şubesi, 1 adet birimlerin hizmetlerini yürüttüğü hizmet binası, makine ikmal ve içerisinde birimlerin ortak kullandığı hizmet binaları, 1 adet asfalt şantiyesi, katı atık depolama alanı ve müştemilatı, 1 adet spor kompleksi ve sosyal tesis, 1 adet kongre sarayı.

Mersin Büyükşehir Belediyesi'nin taşınır fiziki

kaynaklarına ilişkin bilgiler tablo şeklin de aşağıda verilmiştir.

## FİZİKİ KAYNAK TOPLAM FİZİKİ KAYNAK

Hizmet Binası	4
Spor komp. ve sos Tes.	2
Kongre ve Sergi Sarayı	1
Ekmek fabrikası	1
Taş Ocağı ve Müştemilatı	1
Telefon Hattı	189
Telefon Makinesi	872
Cep telefonu hattı	86
Cep telefonu	18
Faks	22
Telefon Santrali	63
Bilgisayar	576
Para sayma makinesi	4
Yazıcı	365
Güç Kaynağı	153
Fotokopi makinesi	18
Tarayıcı	7
Klima	339
Buzdolabı	126
Su Sebili	9
Telsiz	255
Fotoğraf makinesi	19
Güvenlik kamerası	431
Kamera	8
Projeksiyon vb. cihazlar	8
Televizyon	108
Video vb. kayıt cihazları	16
Çalışma masası	694
Çalışma koltuğu	933
Misafir koltuğu	715
Sandalye	7756
Çizim Masası	6
Yemek Masası	1078
Muhtelif Dolap	645
Atölye Makinesi	185



### FİZİKİ KAYNAK

### TOPLAM FİZİKİ KAYNAK

Müzik Aleti	108
Nota sehпасı	53
Seslendirme Cihazları	208
Hesap Makinesi	234
Seyyar tamir aracı	2
Akaryakıt tankeri	4
Asfalt distribütörü	5
Damperli kamyon	26
Kasalı kamyon	4
Arazöz	9
İtfaiye arazözü	10
Kurtarıcı	4
Açık kasa dorse	3
Dozer dorsesi	1
Lovboy	1
Kazıcı ve yükleyici	6
Sepetli platform	1
Damperli Dorse	2
Silindir dorsesi	3
Asfalt tankeri	3
Yol yıkama aracı	4
Traktör	4
Kepçe traktör	1
Motosiklet	18
Lastikli kepçe	5
Dozer	4
Silindir	8
Asfalt fnişeri	3
Seyyar hava kompresörü	5
Kaldırıcı Fortif	4
Kepçe (poclayn)	1
Bahçe malzemeleri	78
Greyder	3
Kazıcı beko	4
Asfalt serme ve sıkıştırma	1
Otoyol midibüsü	22
Yolcu otobüsü	118
Merdivenli itfaiye aracı	6
Tıbbi Atık aracı	2
Ekskavatör	1
Asfalt Freze Makinesi	1
Tır çekici	9
Minibüs	3
Cenaze aracı	10
Kamyonet	18
Binek Otomobil	39
Elektronik Ölçü Aleti	11

### FİZİKİ KAYNAK

### TOPLAM FİZİKİ KAYNAK

Çöp Kamyonu	110
Jeneratör	11
Yıkama ve temizleme makineleri	24
İlaçlama Makinesi	8
Araç Yıkama Makinesi	2
Ambulans	1
Hasta Nakil Aracı	1
Hal programı	1
Perf. Esaslı bütçe ve muhasebe programı	1
Taşınır mal takip prg.	1
Gelir takip programı	1
Harita İmar Programı	1
Evrak kayıt Prg.	1
Ruhsat prg.	1
Ukome programı	1
Etiket programı	2
Antivirüs programı	30
Muhtelif alanlarda kullanılan programlar	11
İşletim programı	349

Kesme Makinesi	9
Zımpara Makinesi	5
Kaynak Makinesi	11
Pilanye	4
Motorlu Testere	9
Şerit Testere	4
Demir Testere	6
Daiara Testere	1
Hiti Matkap	5
Sipiral Taş Motoru	6
El bleyzeri	9
Torna	3
Matkap	49
Ekskavator	1
Atık Aracı	2
Damperli Dorse	2

### 3-Bilgi ve Teknoloji Kaynakları

Birimlerde ADSL ile internete erişim sağlanmaktadır. Bununla birlikte birimlerin faaliyet alanları ile ilgili bilgisayar paket programları ve işletim sistemi programları mevcuttur. Bilgi işlem müdürlüğü tarafından

belediyemizin WEB sayfasının hizmetlerinin yanı sıra diğer birimlerin ihtiyaçlarına destek sağlanmaktadır. Daire başkanlıklarının ön muhasebelerini tutmaları için bütçe takip programı bağımsız olarak mevcuttur. Mali Hizmetler bünyesinde performans esaslı analitik bütçe ve muhasebe programı, gelir tahakkuk-tahsilât programı, taşınır mal takip programı, akaryakıt takip ve taşıt tanıma programı kullanılmaktadır. Emlak İstimlâk Daire Başkanlığı bünyesinde taşınmaz malların takibi ve amortisman uygulama programı mevcuttur.

#### 4-İnsan Kaynakları

Belediyemiz bünyesinde 2011 yılı sonu itibariyle 657 sayılı Devlet Memurları Kanununa tabi olarak; Genel idari hizmetler sınıfında 323, Teknik hizmetler sınıfında 33, Sağlık hizmetleri sınıfında 6, Yardımcı hizmetler sınıfında 4 olmak üzere toplam 365 memur ile 4857 sayılı İş Kanununa tabi 986 kadrolu, 13 geçici işçi ve 5620 sayılı kanun ile sözleşmeli personel 37 olmak üzere toplam 1401 personel görev yapmaktadır.

#### 5-Sunulan Hizmetler

1-Belediye ve diğer kamu kurumları ve STK ile işbirliği ve koordinasyonu sağlamak arasında koordinasyonu sağlamak

2-Yapılacak toplantı gün ve saatlerini ilgili ünitelere bildirmek.

3-Vatandaşlar tarafından iletilen istek ve şikâyetlerin çözüme kavuşturulmasında ilgili birimlere sorunlar aktararak sonuçları hakkında ilgililerine bilgi vermek.

4-Yurtdışından gelen yabancı konukları ve heyetleri en iyi şekilde ağırlamak, kurulan dostane ilişkileri geliştirip süreklilik sağlamak.

5-İlimize gelen Cumhurbaşkanı, TBMM Meclis Başkanı, Başbakan ve ilimizi temsil eden hükümet

merkezi veya diğer illerin protokole dahil kişileri en iyi şekilde ağırlamak

6-Mersin ili içerisindeki tüm Mahalle Muhtarları ile yıl boyunca bilgi alışverişinde bulunarak, Muhtarların aracılığı ile vatandaşın sorunlarının çözülmesi doğrultusunda gerekli çalışmalar yapmak

7-Kamu yararına çalışan dernekler, odalar ve cemiyetlerin başkanları ile görüşmeler yapılarak onların çalışmalarında belediyemizin desteğini sağlamak,

8-Sivil Savunma Uzmanlığının ana Faaliyeti olağan üstü hallerde vatandaşa yardımcı olmak amacıyla gerekli tedbirleri alıp hazır olmak için belediye personelleri içinden

görevlendirmeler yapılarak birimlerine ve kendilerine tebligatlar yapılmaktadır. sivil savunma müdürlüğü ve olağanüstü durumlar için kurulan kriz masası yönetimi ile koordinasyonlu çalışılmaktadır. ilimizde olabilecek afet ve benzeri durumlarda vatandaşlara yardımcı olmak için sığınaklar belirlenerek gerekli tedbirler alınmaktadır.

9-Belediyemizde görev yapan personellerimizin maaş, ücret, sosyal hakları ile emekliye ayrılan personellerin tazminatlarının ödenmesini, memur emeklileri için emekli işlem dosyasını Emekli Sandığı Genel Müdürlüğüne gönderilmesini sağlamak.

10-Belediyemize bağlı ilçe belediyeleri ile belediyemize bağlı birimlerden gelen konuları 5393 Sayılı Belediye Kanunu, 5216 Sayılı Büyükşehir Belediye Kanunu ile diğer ilgili kanun ve yönetmelikler doğrultusunda her ayın ikinci pazartesi günü olağan meclis gündemine almak

11-Meclis üyelerine, toplantı gündemini tebligat adreslerine ulaştırmak ve kentimizde yayınlanan yerel gazetelerde ve belediyemizin web sitesinde gerekli ilanı yaparak meclisin toplanmasını sağlamak

12-Kesinleşen meclis kararlarının uygulanmasını sağlamak

13-Kanunlar ve yönetmelikler çerçevesinde

Belediyemize bağlı birimlerden gelen konuları belediyemiz encümen gündemine almak ve encümenin her hafta olağan toplanmasını sağlamak ve alınan kararların uygulanmasını sağlamak.

14-Belediye encümeninde 2886 Sayılı Devlet İhale Kanunu hükümlerine göre görüşülecek konuların (kiralama,satış v.b) idari ve teknik şartnamelerinin yerel gazetelerde ve belediyemizin web sitesinde kanun hükümlerine göre yayınlamak.

15-5216 sayılı Büyükşehir Belediye Kanunu ve 5393 sayılı Belediye Kanunu hükümlerine göre yargı mercilerinde belediyeyi temsil etmek veya temsil ettirmek

16-4982 Sayılı Bilgi Edinme Kanunu hükümleri doğrultusunda gelen taleplere süresinde cevap verilmesini sağlamak.

17-Yerel Gündem Birimi aracılığıyla yerel gündem 21 projesi kapsamında sivil toplum kuruluşları ile kent konseyi yönetmeliği ve 5393 sayılı Belediye Kanunu, 5216 sayılı Büyükşehir Belediye Kanunu hükümlerine istinaden işbirliğini sağlamak, toplantılara katılmak, bu konuda ilimize gelen konukları ağırlamak.

18-Yurt dışında bulunan kardeş şehirlerimiz ile işbirliği sağlamak karşılıklı kültür alış verişinde bulunmak için organizasyonlar düzenlemek, kültür amaçlı yerel ve uluslar arası festivaller düzenlemek ( müzik festivali, ücretsiz konserler, söyleşiler v.b ) diğer kamu kurum ve kuruluşları ile sivil toplum örgütleri tarafından düzenlenen organizasyonlara destek 22 sağlamak, bu amaçla yurt içinden ve yurt dışından gelen konukları ağırlamak. Ulusal bayram ve günlerde organizasyonları düzenlemek.

19-Halkın sosyal ve kültürel ihtiyacını karşılamak amacı ile belediyemiz tiyatrosu tarafından ücretsiz tiyatro gösterileri yapmak, ülkemizde isim yapmış tiyatro sanatçıları ve ekibini ilimize davet ederek tiyatro etkinlikleri yapmak, gerektiğinde ücretsiz tiyatro eğitimi vermek.

20-Belediyemiz Konservatuarında Türk Halk Müziği ve Türk Müziği dallarında ücretsiz eğitim vererek

sertifikalı amatör sanatçılar yetiştirmek. Bu dallarda ün yapmış sanatçılarımız adına özel günler düzenlenerek konserler vermek, gerektiğinde konservatuarda bulunan amatör sanatçılar ile ücretsiz halk konserleri düzenlemek.

21-Mülkiyeti Büyükşehir Belediyesi'ne ait işyerleri ile mücavir alan sınırları içerisinde kalan birinci sınıf gayri sıhhi müesseselere (GSM) iş yeri açma ve çalışma ruhsatı vermek,ruhsatlı işyerlerini denetlemek, akaryakıt ve LPG ikmal istasyonlarına ruhsat vermek.

22-2872 sayılı Çevre Kanununa göre Çevre Bakanlığı tarafından verilen yetki çerçevesinde deniz kirliliği yapan deniz araçlarının denetimini yapmak, Hava kirliliği ve gürültü kirliliği denetimlerini yapmak ve uygunsuz olanlara kanun ve yönetmelikleri doğrultusunda cezai müeyyideler uygulamak veya uygulanması için ilgili kurum ve kuruluşlara bilgi vermek.

23-Atık Yağların Kontrolü yönetmeliği doğrultusunda belediyemizdeki atık yağların analizi yaptırılarak kategorisi tespit ettirilip nihai bertarafın sağlayarak ilçe belediyelerinin yapmış olduğu tespitleri de toplayarak envanterini yapmak, aynı yönetmelik hükümlerine göre Çevre ve Orman Bakanlığı'na göndermek.

24-Bitkisel Atık Yağların Kontrolü Yönetmeliği doğrultusunda görev alanlarımızda bulunan işyerlerinin kullanmış olduğu kızartmalık yağlarının kanalizasyona dökülmesini önlemek, lisanslı geri kazanım tesisleri veya geçici depolama izni almış toplayıcılarla yıllık sözleşme yapmalarını sağlamak. Atık yağ toplama faaliyeti ile ilgili envanterini yapmak.

25-Hastanelerden, poliklinik, muayenehaneler vb. yerler ile protokoller yaparak, tıbbi atıkları toplamak, bertaraf ve denetimini yapmak, Tıbbi Atık Yönetmeliğinin uygulanmasını sağlamak.

26-Büyükşehir Belediyesi mücavir alanları içerisinde sivrisinek ve haşere ile mücadele için ilaçlama yapmak ve önlemler almak.

27-Dört ilçe belediyeleri tarafından toplanan katı atıkların depolanması ve yeni yapılan düzenli depolama alanında bertaraf ını yapmak. İlimizde bulunan

fabrikalar, liman ve işletmeler tarafından bertarafı istenen atıkların yasalara uygun şekilde toplanmasını ve bertarafını sağlamak.

28-5216 Sayılı Büyükşehir Belediye Kanunu ve 5393 sayılı Belediye Kanununda verilen yetkiler dahilinde Büyükşehir Belediye sınırları ile mücavir alanlar içerisinde ulaşımı kolaylaştırmak için yeni yollar açmak, mevcut yolların ve bulvarların bakımını ve onarımını yapmak

29-İlimizde yaşayan vatandaşların sel felaketlerinde ve yoğun yağışlarda zararını en aza indirmek için yağmur suyu drenaj hatları yapmak ve Büyükşehir Belediyeleri Koordinasyon Merkezleri Yönetmeliğinin Altyapı koordinasyon Merkezi ile ilgili hükümlerine göre diğer kamu kurum ve kuruluşları ile işbirliği yaparak ( MESKİ , TEDAŞ, Telekom v.b) diğer alt yapıları birlikte tamamlamak.

30-Trafik akışını kolaylaştırmak için cadde ve bulvarlarda ihtiyaç duyulan kavşaklarda sinyalizasyon sistemi yapmak.

31-Büyükşehir görev alanımıza giren park,yol v.b yerlerde aydınlatmaları yapmak ve kontrol etmek.

32-Belediyemizin Haberleşme sistemini sağlamak.

33-Halkın dinlenebileceği parklar ve semire alanları ile yeşil alanları çoğaltmak için çalışmalar yapmak,çay bahçeleri ve benzeri yerleri tesis ederek halkın hizmetine sunmak, parkların ve yeşil alanların bakım ve onarımını yaparak korunması için gerekli tedbirleri almak.

34-Devlet Su İşlerinin uygun görüşü alınarak dere yataklarının ve derelerin ıslahını yapmak.

35-5216 sayılı kanun doğrultusunda yayınlanan Büyükşehir Belediyeleri Koordinasyon Merkezi Yönetmeliği doğrultusunda alt yapı yapan kamu kurum ve kuruluşları ile vatandaşların müracaatları veya bağlı birimimiz tarafından yapılan denetimlerde tespit edilen kazılara ruhsat vermek ve kontrolünü sağlamak.

36-Hizmetlerin yapılması sırasında gerektiğinde 2942 sayılı Kamulaştırma Kanununa göre devlete ve

şahıslara ait taşınmaz ve örtülerin kamulaştırmasını yapmak.

37-Birimlerden gelen ödeme emri ve muhasebe işlem fişindeki tutarları ilgililerine ödemek ve muhasebe kayıtlarını yapmak.

38-Kurumun stratejik planını hazırlamak uygulanmasını sağlamak ve takip etmek.

39-Birimlerin bütçe tekliflerini konsolide ederek kurum bütçesini tasarı haline getirmek ve belediye meclisine sunmak.5018 Sayılı Kanun ve uygulama yönetmelikleri doğrultusunda ilgili kurum ve kuruluşlara göndermek.

40-Bütçe kesin hesabını ve yönetim dönemi hesabı ile ilgili cetvellerin düzenlenmesini sağlayarak belediye meclisine sunmak.

41-Kurumun taşınır ve taşınmaz mallarının envanterini tutmak.

42-Kurum gelirlerinin tahakkuk ve tahsilini yapmak ve takip etmek.

43-Birimlerin faaliyet raporlarını konsolide ederek kurumun faaliyet raporunun hazırlamak ve belediye meclisine sunmak..

44-İç ve dış denetçilere denetim vermek.

45-Birimler tarafından hazırlanan performans programını konsolide ederek kurum performans programını hazırlamak ve belediye meclisine sunmak, sonuçlarını raporlamak

46-Maliye Bakanlığı tarafından istenen bilgileri süresinde sunmak

47-5216 Sayılı Büyükşehir Belediye Kanununun yetkilendirildiği alanlarda imar ile ilgili her türlü iş ve işlemleri yürütmek ve takip etmek.

48-İlçe Belediyelerinde çözülmemeyen imar ve uygulama konularıyla ilgili teknik görüş bildirmek. İlçe Belediyelerinin imar uygulamalarıyla ilgili olarak mevzuata ve yönetmeliklere uygunluğu uygulamada

birlik ve beraberliği sağlayıcı karar ve tedbirleri almak.

49-Yangınlara Müdahale etmek

50-İşyerlerini kontrol ederek raporları düzenlemek

51-Susuz kalan mahalle ve beldelere arozöz ile içme suyu götürmek,

52-Doğal afetlerde motopomp ile meskenlerden ve işyerlerinden su çekmek

53-Tüm ilk ve orta öğretime bağlı okullarına ve kamu kurum ve kuruluşlarına yangına ve doğal afetlere ilişkin eğitim verilmesini sağlamak.

54-Akaryakıt Dolum Tesisleri ve Akaryakıt istasyonlarının yangın yönünden denetlenmesi ve personellerine eğitim verilmesini sağlamak.

55-İşçi sayısı fazla olan büyük fabrika ve işyerleri personellerine yangın eğitimi ve yangın tatbikatı yapılmasını sağlamak.

56-5216 sayılı Büyükşehir Belediye Kanununun 9. maddesi ile Büyükşehir Belediyeleri Koordinasyon Merkezleri Yönetmeliğinin 3. kısım Ulaşım koordinasyon Merkezi Kuruluş Görev ve Yetkileri doğrultusunda alt ve ilk kademe belediyeleri ile diğer ilgili kamu kurum ve kuruluşlarının katılımcılarının görüşleri de alınarak; Büyükşehir Belediye sınırları içerisinde trafik düzeni ve güvenliğini sağlamak amacıyla gerekli tedbirleri almak.

57-Üçüncü şahıslara işletilmesi için izin verilen otoparklar ile karayolu üzerindeki diğer park yerlerini belirlemek ve kontrol etmek, otopark işletmecilerinin ruhsatını vermek, park yerlerinde özürülüler için işaretlerle belirlenmiş bölümler ayrılmasını sağlamak, trafik düzeni ve güvenliği yönünden ticari amaçla çalıştırılacak yolcu ve yük taşıtları ile motorsuz taşıtların çalışma şartları ile teknik özelliklerini ve güzergâhlarını tespit etmek, sayılarını belirlemek ve çalışma ruhsatı vermek.

58-Park edilecek yerler ile zaman ve süresinin, araçların geliş ve gidiş yollarının ve yollara konulacak trafik işaretlerinin yerlerinin belirlenmesi Büyükşehir Belediye sınırları içerisinde 2918 sayılı Karayolları

Trafik kanununun belirlediği sınırlar içinde araçların kullanacağı şeritleri tespit etmek gerekli hallerde ve yerlerden en çok ve en az hız limitlerini belirlemek.

59-Ulaştırma Koordinasyon Merkezinin gündemini hazırlamak ve üyelere duyurmak görüşme tutanaklarını ve alınan kararları düzenleyerek ilgili mercilere göndermek, UKOME toplantılarına üye gönderen kurum ve kuruluşlarla irtibat sağlamak,

60-Büyükşehir Belediye ve mücavir alanlar içerisinde Büyükşehir Ulaşım Planının yapılabilmesi için gereken ön çalışmaları yapmak ve kurula sunmak.

61-2918 sayılı karayolları Trafik Kanunu doğrultusunda akaryakıt istasyonları ve LPG dolum istasyonlarına yol geçiş izni vermek.

62-Trafik akışının ve yayaların güvenliği için yol çizgileri ve yaya geçişleri ile trafik işaret ve levhalarını yapmak.

63-5216 sayılı Büyükşehir Belediye Kanununun 7. maddesinin (f) bendinde verilen yetki doğrultusunda Büyükşehir Belediye sınırları ile ilçe belediyelerin sınırları içerisinde Ulaştırma Koordinasyon Merkezinin belirlediği ücret tarifesi ve güzergâhlar esas alınarak şehir içi toplu taşıma hizmetlerini yerine getirmek.

64-Otogar hizmetlerini yürütmek.

65-552 sayılı Yaş Sebze ve Meyve Ticaretinin Düzenlenmesi ve Toptancı Halleri Hakkında Kanun Hükmünde Kararname, Toptancı Halleri Yönetim ve İşleyişi Hakkında Yönetmelik ile Büyükşehir Belediye Meclisi tarafından kabul edilen Büyükşehir Belediyesi Hal Tesisleri Yönetmeliği hükümleri doğrultusunda; hal hizmetlerini yürütmek.

67-Büyükşehir belediye sınırları ve mücavir alanları içinde ikamet eden yardıma muhtaç vatandaşlarımıza belediyemizin olanakları dahilinde aynı yardımlar (gıda yardımı ) yaparak yardımcı olmak.

68-Yardıma muhtaç dar gelirli engelli vatandaşlarımıza aynı yardımlar (Tekerekli sandalye, Baston,hasta bezi vb.) yaparak yaşam kalitelerinin



artırılmasına katkı sağlamak.

69-Yardıma muhtaç dar gelirli ailelerin ilköğretim ve lisede öğrenim gören çocuklarına yardım (kırtasiye malzemesi, yardımcı kitaplar, okul kıyafeti, vb.) yaparak okumalarına katkı sağlamak.

70-Dar gelirli ve yardıma muhtaç vatandaşlarımızın hastalarına belediyemizin olanakları ile sivil toplum örgütleri ve yardımsever vatandaşlarımızla iş birliği yaparak gerekli aynı yardımlar yapmak.(hasta bezi, ilaç, muayene vb.)

71-Dar gelirli ve yardıma muhtaç vatandaşlarımızın çocuklarını sünnet ettirmek vb. sosyal hizmetler verilmektedir.Büyükşehir belediyesi hudutları içerisindeki istirahat ve eğlence yerlerinin (lokanta, birahane, gazino, meyhane, bar vb.) periyodik olarak sağlık yönünden denetimleri yapılmaktadır.

72-657 Sayılı Devlet Memurları Kanununa tabi personel ve bakmakla yükümlü oldukları yakınları, Emekli Sandığına bağlı emekliler ve bakmakla yükümlü oldukları yakınları ,506 sayılı Sosyal Sigortalar Kanununa tabi olanlar ve bakmakla yükümlü oldukları yakınları , Bağ kurlular ve bakmakla yükümlü oldukları yakınları, Yeşil Kartlılar ve herhangi bir sağlık güvencesi bulunmayan fakir, kimsesiz ve yardıma muhtaç kişilerin muayeneleri, gerektiğinde küçük cerrahi müdahaleleri, tıbbi danışmanlık, enjeksiyon, pansuman gibi ayaktan tedavileri yapılmaktadır.

73-Yurt içi ve yurt dışı hayvan nakilleri için menşei şahadetnamesi düzenlenmek, hayvansal ürünlerde ve gıdalarda denetim yapmak, sınırlar içindeki hayvan hastalıklarını denetlemek, hayvan kesimini denetlemektedir.

74-5199 Sayılı Hayvanları Koruma yasası gereğince Mersin Büyükşehir Belediyesi sınırları içinde halktan gelen şikâyetler değerlendirilerek;barınağımızda başıboş ve sahihsiz olan hayvanlar tedavi edildikten sonra kısırlaştırılıp, aşıları yapıp, işaretlendikten sonra ya sahiplendirilip yada alındıkları ortama geri bırakılmak şartıyla barınak hizmetleri yapılmaktadır.

75-Mezarlık hizmetlerini yürütmek.

76-Spor kompleksi ve sosyal tesislerde hizmetleri yürütmek.

77-Mülkiyeti Belediyemize ait ve Büyükşehir Belediyesi yetki, denetim ve sorumluluğunda bulunan işyerlerinin denetimi, sıhhi ve umuma açık istirahat ve eğlence yerlerinin ruhsatlandırılması,

78-Büyükşehir Belediyesinin yetkili olduğu veya işlettiği alanlarda Zabıta Hizmetlerini yerine getirmek. Belediye suçlarının işlenmesini önleyecek idari tedbirleri almak

79-Mersin'de bulunan tüm amatör spor kulüplerine festival kapsamında spor malzemesi yardımı yapıldı. Yıl içinde Mersin Büyükşehir Belediye spor kulübüne, bay – bayan basketbol takımlarına, engelli basketbol takımına tekerlekli spor sandalyesi ve spor malzemelerinin dağıtılmıştır.

80--Spor tesisleri ve sahalarını yapmak, işletmek veya işlettmek.

## 6-Yönetim ve İç Kontrol Sistemi

### A. Yönetim Sistemi

5216 ve 5393 sayılı kanunlara göre Belediye Başkanı her kademedeki personeli atamaya yetkilidir.

### B. İç Kontrol Sistemi

İç denetim, idarenin faaliyet ve çalışmalarına değer katmak ve geliştirmek için kaynakların ekonomiklik, etkililik ve verimlilik esaslarına göre yönetilip yönetilmediğini değerlendirmek amacıyla İç denetim birimi, risk yönetimi, iç kontrol ve yönetim süreçlerinin etkinliği ve yeterliliğinin değerlendirilmesi ve geliştirilmesi suretiyle idarenin amaçlarının gerçekleştirilmesine yardımcı olmakta ve İç Denetçilerin Çalışma Usul ve Esasları Hakkında Yönetmelik hükümlerine göre de iç denetçiler tarafından denetimler yapılmaktadır.

Belediyemiz bütçesinde ödenek ayrılan birimlerin

bütçelerinden yapılan harcamalar 4734 sayılı Kamu İhale Kanunu, 4735 sayılı Sözleşme Kanunu hükümleri ile 5018 sayılı kanunun 32. maddesine ve harcama yetkilileri genel tebliği hükümlerine istinaden oluşturulan gerçekleştirme görevlileri tarafından yerine getirilmektedir. Birimlerin kendi bütçelerinden yapılan harcamalar ile ilgili ödeme emirlerini düzenlemek ve 5018 sayılı Kamu Mali Yönetimi ve Kontrol Kanununun 55.maddesi, İç Kontrol ve Ön Mali Kontrole İlişkin Usul ve Esasların 12.13. ve 14. maddesi ile Merkezi Yönetim Harcama Belgeleri Yönetmeliği doğrultusunda kontrolü sağlamaktadır. Ayrıca belediyemizin iç denetçileri tarafından kanun ve yönetmeliklerin verdiği yetkiler doğrultusunda gerekli denetimler yapılmaktadır.

#### D-Diğer Hususlar

## II-AMAÇ VE HEDEFLER

### A-İdarenin Amaç ve Hedefler

Mersin Büyükşehir Belediyesi 2010-2014 dönemine ait Stratejik Planı'nda yer alan stratejik amaç ve hedefleri gerçekleştirmek için yürütülecek olan faaliyet / projeler göz önünde bulundurularak 2011 yılı Performans Programı doğrultusunda;

Mersin Büyükşehir Belediyesi vizyonuna ulaşması için aşağıdaki stratejik amaçları belirlemiştir:

1-Mersin'in bir kültür, turizm, ticaret ve spor şehri olmasını sağlamak

2-Hizmetlerini sosyal belediyecilik anlayışı içinde geliştirmek ve yaygınlaştırmak

3-Mersin'i çağdaş bir kent yapmak

4-Kent ulaşımını çağdaş hale getirmek

5-Kardeşlik duyguları içerisinde kent bilincini oluşturmak

6-Belediyenin insan kaynağını güçlendirmek öncelikli amaçlarımızdır.

7-Etkin, verimli ve kaliteli hizmet üretiminin sağlanması

Bu amaçları gerçekleştirebilmek için Mersin Büyükşehir Belediyesi ürün / hizmetleri itibarıyla planlanan faaliyet ve projeler şunlardır;

### 1-Performans Hedefi

#### 1.1 Uluslararası Spor Müsabakalarında Tercih Edilen Bir Kent Olmak

1)2011 Yılı Sonuna Kadar 1 Adet Semt Spor Sahası Yapmak

2)2011 Yılı Sonuna Kadar 6 Sportif Etkinlik Düzenleyerek Halkın Katılımını Sağlamak, Amatör Spor Kulüplerine 1.000 Kişiye ve en az 5 Engelli Sporcuya Spor Malzemesi Desteği Sağlamak

### 2-Performans Hedefi

#### 1.2.2 Tarihini Ve Doğal Yapısını Koruyarak Kültür, Sanat ve Turizm Şehri Yapmak

1)2011 Yılı Sonuna Kadar Bir Adet Eski Mersin Evlerinin Restorasyonunu Tamamlamak

2)2011Yılı Sonuna Kadar 10 Adet Ulusal ve uluslararası sanatsal ve kültürel organizasyonlar(STK'lar ve ilgili kamu kurum ve kuruluşları ile işbirliği organizasyonları dahil) ile spor müsabakaları düzenlenmek

3)Mevcut Kardeş Şehirlerle İlişkileri Güçlendirmek, 2011 Yılı Sonuna Kadar en az iki Yeni Kardeş Şehir Edinerek kardeş şehir sayısını beşe çıkararak birlikte üç adet proje projeler üretmek ve üç organizasyon düzenlemek.

4)2011Yılı Sonuna Kadar Mersin Halkına Tiyatro Bilincini Aşlamak Ve Tiyatroyu Sevdirmek Amacıyla En Az 4 Oyun Sergilemek,110 Adet Etkinlik Ve Organizasyon Yapmak Ve En Az 150 Öğrencinin Katılacağı 2 Adet Kurs Düzenlemek.50 adet köy ve beldede tiyatro şenliği düzenlemek.

5)2011 Yılı Sonuna Kadar Türk Sanat Müziği Ve Türk Halk Müziği Dallarında En Az 130 Öğrencinin Katılacağı Teorik Ve Uygulamalı Eğitim Vermek, En Az 20 Etkinlik Ve Organizasyon Düzenlemek Ve Yine En Az Bir Kere Ses Yarışması Düzenlemek. En az 30 öğrencinin katılacağı çocuk korosu kursu düzenlemek.

6)2011 Yılı Sonuna Kadar Halk Oyunları İle İlgili En Az 200 Kursiyerin Katılacağı 2 Adet Kurs ,2 Adet Halk Oyunları Yarışması Düzenlemek, Faaliyetler Yapmak Ve Kent Orkestrası İle Bandonun her yıl 100 etkinliğe katılmasını sağlamak.

### 3-Performans Hedefi

#### 2.1 Sosyal Belediyecilik Anlayışına Uygun Tesisler İnşa Etmek ve Hizmetleri Yürütmek,

1)2011 Yılı Sonuna Kadar 5 Adet İrtibat Büroları Yapmak

2)2011 Yılı Sonuna Kadar Akdeniz, Yenişehir, Toroslar ve Mezitli ilçe Belediyeleri Sınırları İçinde Bulunan Mezarlıklarda Beş Adet Hizmet Binası Yapmak.

3)Yeni mezarlık alanı ile içinde hizmet binası ve müştemilatını yapmak ve mezarlık bilgi sistemini kurmak için 2011 Yılında Kamulaştırmasını Yapmak

4) - 2011 Yılı Sonuna Kadar Dar Gelirli Vatandaşlara ve Engellilere Yönelik Olarak Her Yıl 300 Adet Sandalye,300 Kişiye Hasta Bezi Vb. Sosyal Yardımlar Yapmak

5)2011 Yılı Sonuna Kadar Dar gelirli Vatandaşların ilköğretim ve Lisede Okuyan Çocuklarına 15000 Adet Eğitim Yardımı Yapmak

6)2011 Yılı Sonuna Kadar günde en az 1000 Üniversite Öğrencisinin Yararlanacağı 10 Bilgisayarlı Bir Adet Ücretsiz Bilgisayar Odası Oluşturmak

7)2011 Yılı Sonuna Kadar Bir Adet Ambulans Almak

8)2011 Yılı Sonuna Kadar 30 kişinin katılacağı bir dalda Meslek Edindirme ve Beceri Kursları Açmak Veya Desteklemek.

### 4-Performans Hedefi

#### 3.1 Güvenli Bir Kent Oluşturmak

1)2011 Yılı Sonuna Kadar Tıbbi Atık Sterilizasyon Tesisinin Yapımını Tamamlamak ve toplanan günlük tıbbi atık miktarını 4 tona çıkarmak,

2)2011 Yılı Sonuna Kadar Uçkun(ergin), Larva, Kış Mücadelesi yapmak.

3)2011 Yılı Sonuna Kadar Düzenli Katı Atık Depolama Alanını İşletmek veya İşlettirmek, Tesiste Günde En Az 850 Ton Katı Atığı Depolamak, Belediyemiz Görev Alanlarına Giren Yerlerin Temizliğini En İyi Şekilde Yapmak Veya Yaptırmak.

3)2011 Yılı sonuna kadar günde en az 1500 hayvanın barınabileceği kapasitede hayvan pazarını (Hayvan Borsasını) yapımına başlamak

4)2011 Yılı Sonuna Kadar Deniz denetim devriye gemisini almak

5)2011 yılı sonuna kadar Katı Atık Düzenli Depolama Alanını içerisinde 2.lot ilave geçirimsizlik tabanının tamamlanması, 3.Lot yapım işinin devam etmesi.

6)2011 Yılı Sonuna Kadar Bir Adet İlave müfreze binasının yapımını tamamlamak

7)2011 Yılı Sonuna Kadar Üç Adet İtfaiye aracı Alımını Tamamlamak

8)2011 Yılı Sonuna Kadar Bir Adet Tam Teşekküllü Ambulans Almak

9)2011 Yılı Sonuna Kadar Yangınları söndürmek, doğal afetler sonucu meydana gelen zararı en aza indirmek ve gerekli önlemleri almak ve aldirmek

10)2011 Yılı Sonuna Kadar Mersin de sağlıklı ve güvenli çevre şartlarını oluşturmak ve korumak amacıyla zabıta hizmetlerini en iyi şekilde yürütmek ve Denetim Sayısını Artırmak

### 5-Performans Hedefi

#### 3.2 Alt ve Üst Yapı Çalışmalarını Kent Gelişimiyle

## Paralel yürütmek

1) - 2011 Yılı Sonuna Kadar Deniz Park (Aquapark ve Akvaryum Parkı) Yapmak.

2) 2011 Yılı Sonuna Kadar, Mevcut Parkların en az birinin Islahını Yapmak ve 6.600 M2 alanda Yeni Rekreasyon Alanları Düzenlemek.

3) 2011 Yılı Sonuna Kadar 10000 Metre Yağmur Suyu Drenajı Yapmak

4) 2011 Yılı Sonuna Kadar İlçe Belediyeleri Sınırları İçerisinde 10000 Metre Yeni İmar Yolları ve Çevre Yolları yapmak.

6) 2011 Yılı Sonuna Kadar İki Adet Yaya Üst Geçitleri Yapmak

7) 2011 Yılı Sonuna Kadar Bir Adet Yeni Meydan Düzenlemek

## 6-Performans Hedefi

### 3.3 Geleceğe yönelik planlı kent oluşturmak

1) 2011 Yılı Sonuna Kadar 502 Hektar Hali Hazır Harita Yapımını Tamamlamak

2) 2011 Yılı Sonuna Kadar 8000 hektar alanda 1/25000 -1/5000 Ölçekli Nazım İmar Planı revizyonunu Tamamlamak

3) 2011 Yılı Sonuna Kadar Yaklaşık 912 Hektarlık Özel Proje Alanlarında Kentsel Tasarım Projeleri Hazırlamak

4) 2011 Yılı Sonuna Kadar Yaklaşık 135 Hektarlık Müftü Deresi ve civarında Kentsel Revizyonunu Tamamlamak

5) 2011 Yılı Sonuna kadar Belediyemiz sınırları içinde bulunan 12.adet orman Köyünün 1/1000 Ölçekli Uygulama İmar Planını yapmak

7-Performans Hedefi 4-1-Trafik Düzenlemeleri Yapmak

1) 2011 Yılı Sonuna Kadar yedi adet kavşağın sinyalizasyonunu yapmak

2) 2011 Yılı Sonuna Kadar Trafik İşaretleri, 7500 M2 Yol Çizgileri, 1000 adet Yön Levhaları ve 4000 M2 yaya geçiş çizgisi Yapımını Yeni Açılacak Ve Mevcut Yollarda Tamamlamak

## 8-Performans Hedefi

### 4.2 Toplu Taşımacılığı Geliştirmek

1) 2011 Yılı Sonuna Kadar 30 Adet Yeni Otobüs Alımını Tamamlamak (Engelli Vatandaşların da Yararlanabileceği)

2) 2011 Yılı Sonuna Kadar Hafif Raylı Sistemin Projesini Yapmak

9-Performans Hedefi 4-3-Kapalı ve Açık Otoparklar Yapmak

1) 2011 Yılı Sonuna Kadar bir Adet Yeni Otopark Yapmak

## 10-Performans Hedefi

### 4.4 Şehirlerarası yolcu terminali yapmak

1) 2011 Yılı Sonuna Kadar Şehirlerarası Yolcu Terminali Yapımına başlamak

## 11-Performans Hedefi

### 5.1 Mersin Kentine Ait Olma ve Birlikte Yaşama Bilincini Geliştirmek

1) 2011 Yılı Sonuna Kadar En Az Bir Kere Mersin Kentine Ait Olma Ve Birlikte Yaşama Bilincini Geliştirmek Amacıyla Yayınlar Hazırlamak Ve Etkinlikler Düzenlenmek

2) 2011 Yılı Sonuna Kadar En Az Bir Kere 150 kişinin katılacağı iki hizmet alanında Belediyecilik Hizmetlerine Halkın Gönüllü Katılımını Sağlayacak Girişimlerde Bulunmak Ve Etkinlikler Düzenlemek

## 12-Performans Hedefi

6.1 Personel motivasyonunu ve eğitimini artırıcı etkinlikler yapılması

1-)2011 Yılı Sonuna kadar bir Kere Hizmet İçi Eğitim Konularını Belirlemek,iki Eğitim Programı Hazırlamak Ve her program en az 2 gün ve 8 saat eğitim Uygulamak ve eğitim etkinliğini ölçmek için her eğitim için bir anket yapmak.

Her Yıl En Az Üç Personeli Sertifikalı İdari Ve Teknik Kurslar İle Seminerlere Göndermek

2)- 2011 Yılı Sonuna Kadar Personel Performans Değerlendirme Sistemini Kurmak Ve Performans Sonuçlarına Göre Uygulama Yapmak, En Az 100 Personelin Katılacağı En Az Bir Sosyal, Kültürel Ve Sportif Faaliyetler Düzenlemek Ve etkinlik Sayısını Artırmak Ve Yılda En Az bir kere çalışanın memnuniyeti Anketi Yapmak

### 13-Performans Hedefi

**7. Etkin, Verimli ve Kaliteli Hizmet üreterek vatandaşın bütün hizmetlerden eşit yararlanmasını sağlamak**

1-2011 Yılı sonuna kadar Belediye başkanının idari işlerini ve hizmetlerin tanıtımını yürütmek

2-2011 Yılı Sonuna Kadar İç Denetim Hizmetlerini Yürütmek Ve Her Yıl En Az 8 Adet Denetim Raporu Düzenlemek ve inceleme/araştırma görevini yürütmek.

3-2011 Yılı Sonuna Kadar İdarenin Görevlerini Yerine Getirmesinde Ve Stratejik Plan İle Performans Programının Uygulanmasında Belediye İçindeki Tüm Daire Başkanlıklarının Ve Müdürlüklerin, İlçe Belediyeleri İle Kente Verilecek Hizmetlerde İşbirliği Ve Koordinasyonu Sağlamak Ve Diğer Kamu Kurum Ve Kuruluşlarının, Sivil Toplum Örgütlerinin, Özel Kuruluşların Ve Vatandaşların Dilek/Şikâyetlerini Dinlemek, Süresinde Belediye Başkanına Ve İlgili Birimlerine Bilgi Vermek Ve Gerekli Tedbirleri Almak vatandaşların dilek/şikâyetlerini dinlemek, süresinde belediye başkanına ve ilgili birimlerine bilgi vermek ve gerekli tedbirleri almak

4-2011 Yılı Sonuna Kadar Her Yıl Olağanüstü Hallerde Ve Doğal Afetlerde Müdahale Edecek Ve Vatandaşa Yardımcı Olacak Üç Programda 160 Kişiye

Eğitim Vermek, Bu Durumlarda Görev Alacak Sorumlu Personellerin Çizelgelerini Bütün Birimler İçin Ayrı Ayrı Düzenlemek,

Belediyemiz Birimlerinin Yangın Söndürme Cihazları İle Diğer Tesisatları Olası Yangınlara Karşı Kontrol Edilerek Önlem Almak İl Sivil Savunma Uzmanlığı Ve İl Afet Koordinasyon Kurulu Tarafından Yapılan Toplantılarda Alınan Kararların Uygulanması İçin Çalışmalar Yapmak

Koordinasyon Kurulu tarafından yapılan toplantılarda alınan kararların uygulanması için çalışmalar yapmak

5-2011 Yılı Sonuna Kadar Belediyenin Stratejik Amaçlarını Gerçekleştirebilmesi İçin En Etkin Ve Verimli Şekilde İnsan Kaynaklarının Kullanılmasını Sağlamak

6-2011 Yılı Sonuna Kadar Belediyenin İnsan Kaynaklarına İlişkin Hizmetlerine Ve Diğer Birimlerine Her Yıl Yaklaşık 40 Adet Bilişim Desteği Vermek

7-2011 Yılı Sonuna Kadar WEB Sitesinin Konu Başlığı Sayısını 280'ne Çıkarmak,Güncelliğini Korumak, Bilgilendirici Yayınlar Sunmak Ve Bilgi Yönetim Sistemi İle İlgili Hizmetleri Yürütmek

8-2011 Yılı'nın Birinci Altı Ayına Kadar E-Belediye Sistemini Kurmak Ve Hizmetleri Yürütmek

9-2011 Yılı Sonuna Kadar Belediye Bünyesindeki Araçların Ve İş Makinelerinin Periyodik Bakım Ve Onarımlarını Yapmak, Birimlerden Gelen Üretime Yönelik Talepleri Karşılama Ve Bu Konularda Her yıl için Talebin en az %90 ını Yerine Getirmek.

10-2011 yılı sonuna kadar Belediyenin iki karar organı olan Meclis ve Encümen faaliyetlerini kanun ve yönetmelikler çerçevesinde yürütmek ve Belediyeye intikal eden resmi evrak ve dilekçeler ile Belediye olarak kurum ve kuruluşlara yazılan yazıları konularına göre ayırmak ve Belediye Başkanının yazışmalarını yapmak.

11-2011 yılı sonuna kadar 4483 sayılı Memurlar ve Diğer Kamu Görevlilerinin Yargılanması Hakkında Kanun Hükümlerine göre Vali, Cumhuriyet Başsavcısı ve Belediye Başkanı tarafından yapılan görevlendirmeler



doğrultusunda araştırma ve ön inceleme ile disiplin soruşturmasını yapmak, raporlarını düzenlemek ve ilgili mercilere sunmak.

12-2011 yılı sonuna kadar Mersin Büyükşehir Belediye Başkanlığı'nı temsilen Belediye aleyhine ve lehine açılan ve açılacak olan tüm dava ve icra takiplerini yapmak ve sonuçlarının ilgili birimlere dağıtılmasını sağlamak

13-2011 Yılı Sonuna Kadar Belediye Başkanının Basınla İlişkilerini Sağlamak, Her Ay 30000 Adet Gazete Çıkarmak Ve Dağıtmak

14-2011 Yılı Sonuna Kadar Vatandaşın Belediye Hizmetlerinden En Etkin Ve Verimli Bir Şekilde Faydalanmasını Sağlamak, Yerel Gündem 21 Toplantılarını Organize Etmek, Yerel Gündem Çalışma Grupları İle En Az 5 Adet Proje Üretmek, Bilgi Edinme Kanununa Göre Yapılan Başvurulara Süresinde Cevap Vermek

15-2011 Yılı Sonuna Kadar Deniz Kirliliğini Azaltmak Ve Yat Limanı Hizmetlerini En İyi Şekilde Yürütmek

16-2011 Yılı Sonuna Kadar Yapılacak Denetimlerle Çevre Sağlığını Korumak

17-2011 Yılı Sonuna Kadar Kamu Yararının Gerektirdiği Durumlarda Kamulaştırma İşlemlerini 2942 Sayılı Kamulaştırma Kanunu Doğrultusunda Yürütmek Ve Belediye Taşınmazlarının % 60 n'ın Envanter Kayıtlarını Tamamlamak

18-2011 Yılı Sonuna Kadar Büyükşehir Belediye Sınırları İçerisinde Mevcut Yol, Köprü, Bulvar Ve Caddelerin Bakım Onarımını Tamamlamak Ve En Az 300.000 Ton Asfalt Üretimi Yaparak Yılda Yaklaşık 800.000 M2 Yolu Asfaltlamak Ve Yama Yapmak

19-2011 Yılı Sonuna Kadar 5000 Metre Yağmursuyu Drenaj Hatlarının Bakımını Yapmak, Hizmet Binaları İle on adet Okulun Bakım Onarımını Yapmak Ve Birimlere İhale Desteği Sağlamak

20-2011 yılı sonuna kadar Belediyenin tüm haberleşme sistemini yürütmek, mevcut 92 kavşak ile yeni yapılacak kavşakların sinyalizasyonlarının bakımını

ve onarımını sağlamak, güç kompanzasyonlarının bakım ve kontrolünü yapmak.

21-2011 yılı sonuna kadar Park ve bahçeler hizmetlerini yürütmek mevcut parkların ve yeşil alanların bakım ve onarımını sağlamak

22-2011 Yılı Sonuna Kadar Altyapı Koordinasyon Merkezi Yönetmeliği Doğrultusunda İl İçinde Tüm Kamu Kurum Ve Kuruluşları Tarafından Yapılması Planlanan Altyapı Yatırımlarını Ortak Programa Almak Ve Eş Zamanlı Olarak Çalışmalarını Sağlayarak Koordinasyonunu Yapmak, Yol, Cadde Ve Bulvarlarda Yapılan Kazılara En Az 250 Ruhsat Vermek

23-2011 Yılı Sonuna Kadar 5018 Sayılı Kamu Mali Yönetimi Ve Kontrol Kanunu Ve Uygulama Yönetmelikleri İle Mahalli İdareler Bütçe Ve Muhasebe Yönetmeliğine Göre Stratejik Plan Ve Performans Programlarının Hazırlanmasını Koordine Etmek Ve Sonuçlarının Konsolide Edilerek İlgili Mercilere Sunmak,

Birimlerin Bütçeleri İle Bütçe Tekliflerini Konsolide Ederek Gelir Ve Finansman Bütçesiyle Ayrıntılı Harcama Programı, Finansman Programını Hazırlamak Ve İlgili Mercilere Sunmak,

Belediyenin Kesin Hesabını Hazırlamak, Harcama Yapılması Ve Gelir Elde Edilmesine İlişkin Mali İşlemleri Yürütmek,

Bütçe Uygulamasına İlişkin 7 Adet Rapor Düzenlemek,

Belediyenin Taşınır Ve Taşınmazlarına İlişkin Kayıtları Tutmak,

Mali Konularda Birimlere Danışmanlık Yapmak Para Ve Parayla İfade Edilebilen Değerler İle Emanetleri Almak, Saklamak, İlgililere Vermek Ve Göndermek,

Ön Mali Kontrol Görevini Yürütmek, İç Ve Dış Borç Takibini Yapmak.

2011 Yılı sonuna kadar Belediye gelirlerini %5 oranında artırmak. Belediyenin cari giderlerini aynı oranda düşürmek ve yatırım giderlerini %10 artırmak.

24-2011 Yılı Sonuna Kadar İmar Hizmetlerini Yürütmek

25-2011 Yılı Sonuna Kadar Yer Bilimleri İle İlgili Zemin Etüt Ve Diğer Çalışmaları Yürütmek

26-2011 Yılı Sonuna Kadar Bağlı Bulunan Birimlerin Faaliyetlerinin Koordinasyonunu Sağlamak

27-2011 Yılı Sonuna Kadar Toplu Taşıma Hizmetlerini Yürütmek günlük yolcu sayısını 40.000'e çıkarmak Ve Halkın Memnuniyet Oranını %85 'e Çıkarmak ve yılda en az bir kere anket yapmak

28-2011 Yılı Sonuna Kadar Şehirlerarası Ve İlçelerle Sağlanan Ulaşım Hizmetlerini Yürütmek ve halkın memnuniyet oranını % 85'e çıkarmak. Geliri %50 artırmak, çıkış fişi alan araç ve otogarı kullanan yolcu sayısını %20 artırmak ve yılda en az bir kere anket yapmak

29-2011 Yılı Sonuna Kadar Toptancı Hal Hizmetlerini Yürütmek Ve Halkın Memnuniyet Oranını %80 Ne Çıkarmak. ve yılda en az bir kere anket yapmak

31-2011 Yılı Sonuna Kadar Büyükşehir Belediyeleri Koordinasyon Merkezleri Yönetmeliği Doğrultusunda Ulaştırma Koordinasyon Kurulu'nda Halkın Memnuniyetini Arttırıcı Kararlar Alınmasını Sağlamak Ve Trafik Hizmetlerini Her Yıl Arttırarak Yürütmek

32-2011 Yılı Sonuna Kadar Mersin Büyükşehir Belediyesi Harcama Birimlerinin Mal Ve Hizmet İhtiyaçlarını 5018 Sayılı Kanun Ve 4734-4735 Sayılı Kanunlar Ve Uygulama Yönetmelikleri Doğrultusunda Zamanında Karşılama Ve Gelen Taleplerden Her Yıl En Az % 90 ını Gerçekleştirmek.

33-2011 Yılı Sonuna Kadar Sosyal Güvenlik Kurumuna Tabi Vatandaşlara Ve Belediye Çalışanlarına Poliklinik Hizmetlerini Vermek,

Poliklinik Hizmetlerinden Yararlanan Kişi Sayısını yıllık 15 000 e Çıkarmak,

Gıda Ve Gıda Ürünleri Satan İşyerlerini Hijyen Açısından Denetlemek,

Bölgeye Ve Mevsime Özgü Hastalıklar Konusunda WEB Sitesinde Vatandaşı Bilgilendirecek En Az 13 Hastalık İle İlgili Yayın Yapmak, Mevcut Sağlık Biriminin Modernizasyonunu Yapmak

34-2011 yılı sonuna kadar Mezarlıklarda defin işlerini yürütmek, yardıma muhtaç ve kimsesizlerin cenazelerini ücretsiz defin etmek

35-2011 Yılı Sonuna Kadar 5199 Sayılı Hayvanları Koruma Kanunu Ve Uygulama Yönetmeliği Doğrultusunda Hayvanların Barınağa Toplanması Ve Her Yıl En Az 1800 Hayvanın Rehabilitasyonunu Sağlamak

36-2011 Yılı Sonuna Kadar Et Ve Et Ürünü Satan İşyerlerini Denetlemek, Nakledilen Hayvanların Şehre Giriş Ve Çıkışlarına İzin Vermek

37-2011 Yılı Sonuna Kadar Mersin Büyükşehir Belediyesi Kongre Merkezi Hizmetleri İle Spor Kompleksi Ve Sosyal Tesis Hizmetlerini Yürütmek,

Merkezin Ve Tesislerin Ulusal Ve Uluslararası Tanıtımının Yapılmasını Ve Mersin'in Kongrelerin Ve Spor Müsabakalarının Yapıldığı Şehir Olmasını Sağlamak.

Tesislerin Kullanım Oranını önceki yılların ortalamasına göre %50 Artırmak,

Bu faaliyetlerle Mersin Büyükşehir Belediyesi'nin Mersin halkına daha iyi hizmet vermesi hedeflenmiştir.

### **B-Temel Politikalar ve Öncelikler**

2011 Mali yılı içinde Mersin Büyükşehir Belediyesi olarak temel politikamız sosyal belediyecilik anlayışı içinde kanunların verdiği yetki ve görevler doğrultusunda Mersin halkına kaliteli, etkin ve verimli hizmet sunumunun yapılmasını sağlamaktır.

31. Temmuz 2009 tarih ve 27305 sayılı Resmi Gazetede 2009/15169 sayılı Bakanlar Kurulu Kararı ekinde yayınlanan Kamu Hizmetlerinin Sunumunda Uyulacak Usul ve Esaslara İlişkin Yönetmelik ile belirlenen hizmet standartları oluşturularak vatandaşın hizmetlere daha kolay ve zamanında ulaşması için gerekli çalışmalar yapılarak uygulanması hususunda

tedbirleri almaktır.

Önceliklerimiz ise; vatandaşlarımızın temiz ve sağlıklı bir çevrede yaşamasının temini için gerekli tesislerin kurulması, kontrollerin yapılması ve hizmetlerin yerine getirilmesi, Ulaşımı çağdaş hale getirmek amacıyla ve mevcut şehirlerarası otogarın yetersiz kalması nedeniyle yeni otogarın yapımına başlanacak, toplu taşımının ihtiyaca cevap verebilmesi için öncelikle otobüs alımını tamamlamak ve hafif raylı sistem yapımını gerçekleştirmek ve bölge otoparkları yapmaktır.

Mersin'i çağdaş bir kent haline getirmek için yeni imar yolları açmak ve ulaşımı kolaylaştırmak için çevre yolları ile otoban bağlantı yollarını tamamlamak,alt geçit ve üst geçit yapmak. Altyapı çalışmalarına devam etmek, yeşil alanlar ve parklar yapmaktır.

Sosyal belediyecilik hizmetlerini artırarak devam ettirmek ve gerekli tesisleri yapmak.

Kültürel ve tarihi değerlerimize önem vererek turizme ve ekonomiye kazandırmak için plan ve restorasyon çalışmalarını yapmak.

Sanat ve spora yönelik etkinlikler ve tesisler yapmak.

Temel politikalarımızı ve önceliklerimizi gerçekleştirmek için belediye personelinin eğitimine önem vererek kalifiye ve uzman personel sayısını artırmak önceliklerimiz olarak hedeflenmiştir.

Kentimizde yaşayan halkın temiz bir çevrede yaşaması, toplu taşıma sorunlarının çözülmesi, doğa, tarih, çevre ve kültürünü koruyarak imar planı tamamlanmış, alt yapı sorunları olmayan sanatı, kültürü ve sportif aktiviteleri ile dünya kenti yapmak için; alt yapı sorunlarını öncelikli olarak çözmek.

Otobüs alımını tamamlamak, toplu taşımının daha verimli olması için hafif raylı sistem projesini gerçekleştirmek.

Düzenli katı atık depolama alanının sağlıklı olarak işletilmesini sağlamak, gemi atıklarının ve tıbbi atıkların bertarafı tesisleri ile kompost gübre tesisini kurmak.

Park ve benzeri üst yapı hizmetlerini, Aqua Park Yapımını,kapalı yüzme havuzu, kapalı spor salonu ve stadyum yapımı ile içme suyu ve kanalizasyon hizmetlerini belediyemizin mali imkânları doğrultusunda yerine getirmek.

Atık su projelerini tamamlamak, İçme suyu ve kanalizasyon şebekelerini yenilemek ve başlatılan projeleri tamamlamak ve halkımızın hizmetine sunmak,

Çevre ve doğayı koruyarak halkın sağlıklı su kullanımı ile kanalizasyon ve atık su hizmetlerini yürütmek.

Mevcut sosyal tesisleri işletmek veya işlettirmek, yurtdışında kardeş şehir sayısını artırmak ve ortak projeler üretmek, ilimizin yurtiçi ve yurtdışında tanıtımını sağlayarak dünya kenti olması için çalışmalar yapmak

### C-Diğer Hususlar

## III-FAALİYETLERE İLİŞKİN BİLGİ VE DEĞERLENDİRMELER

### A-Mali Bilgiler

#### 1-Bütçe Uygulama Sonuçları

01.01 - 31.12 TARİHLİ KESİN MİZAN

Kurumun Adı : MERSİN BÜYÜKŞEHİR BELEDİYESİ

Yılı: 2011 Ayı: 01 / 12

Hesap Kodu	Hesap Adı	Borç Tutarı		Alacak Tutarı		Borç Kalanı		Alacak Kalanı	
		TL	Kr	TL	Kr	TL	Kr	TL	Kr
100	KASA HESABI	35.779.972,80		35.779.972,80					
102	BANKA HESABI	437.630.395,68		437.630.395,68					
103	VERİLEN ÇEKLER VE GÖNDERME EMİRLERİ HESABI (-)	415.667.757,61		415.667.757,61					
108	DİĞER HAZİR DEĞERLER HESABI	35.151.907,48		35.151.907,48					
109	BANKA KREDİ KARTLARINDAN ALACAKLAR HESABI	266.678,50		266.678,50					
118	DİĞER MENKUL KIYMETLER VE VARLIKLAR	2.593,00		2.593,00					
120	GELİRLERDEN ALACAKLAR HESABI	309.473.151,62		309.473.151,62					
121	GELİRLERDEN TAKİPLİ ALACAKLAR HESABI	26.453.656,21		26.453.656,21					
122	GELİRLERDEN TERCİLLİ VE TEHİRLİ ALACAKLAR HESABI	1.006.728,66		1.006.728,66					
126	VERİLEN DEPOZİTO VE TEMİNATLAR HESABI	38.000,00		38.000,00					
127	DİĞER FAALİYET ALACAKLARI HESABI	12.742.255,25		12.742.255,25					
132	KURUMCA VERİLEN BORÇLARDAN ALACAKLAR HESABI	110.563,15		110.563,15					
140	KİŞİLERDEN ALACAKLAR HESABI	5.630.896,45		5.630.896,45					
150	İLK MADDE VE MALZEME HESABI	27.106.543,88		27.106.543,88					
160	İŞ AVANS VE KREDİLERİ HESABI	9.100.463,00		9.100.463,00					
161	PERSONEL AVANSLARI HESABI	991.148,45		991.148,45					
162	BÜTÇE DIŞI AVANS VE KREDİLER HESABI	1.037.963,65		1.037.963,65					
190	DEVREDEN KATMA DEĞER VERGİSİ HESABI	54.211.822,02		54.211.822,02					
191	İNDİRİLECEK KATMA DEĞER VERGİSİ HESABI	8.267.791,71		8.267.791,71					
220	GELİRLERDEN ALACAKLAR HESABI	20.526.145,49		20.526.145,49					
222	GELİRLERDEN TERCİLLİ VE TEHİRLİ ALACAKLAR HESABI	2.132.391,54		2.132.391,54					
227	DİĞER FAALİYET ALACAKLARI HESABI	17.773.824,75		17.773.824,75					
241	MAL VE HİZMET ÜRETEN KURULUŞLARA YATIRILAN SERMAYELER HESABI	6.151.656,20		6.151.656,20					
250	Arazi ve Arsalar Hesabı	24.615.942,71		24.615.942,71					
251	Yeraltı ve Yerüstü Düzenleri Hesabı	432.780.858,18		432.780.858,18					
252	Binalar Hesabı	45.992.840,53		45.992.840,53					
253	TESİS, MAKİNE VE CİHAZLAR HESABI	23.558.759,93		23.558.759,93					
254	TAŞITLAR HESABI	30.303.641,73		30.303.641,73					
255	DEMİRBAŞLAR HESABI	8.896.621,90		8.896.621,90					
257	BİRİKMiŞ AMORTİSMANLAR HESABI (-)	70.597.022,81		70.597.022,81					
258	Yapılmakta Olan Yatırımlar Hesabı	166.789.191,56		166.789.191,56					
260	HAKLAR HESABI	3.826.022,77		3.826.022,77					
268	BİRİKMiŞ AMORTİSMANLAR HESABI (-)	3.688.846,97		3.688.846,97					
294	ELDEN ÇIKARILACAK STOKLAR VE MADDİ DURAN VARLIKLAR HESABI	17.028.800,00		17.028.800,00					
299	BİRİKMiŞ AMORTİSMANLAR HESABI (-)	17.040.280,40		17.040.280,40					
300	BANKA KREDİLERİ HESABI	36.146.753,32		36.146.753,32					
303	KAMU İDARELERİNE MALİ BORÇLAR HESABI	19.349.148,02		19.349.148,02					
310	CARİ YILDA ÖDENECEK DİŞ MALİ BORÇLAR HESABI	138.837,53		138.837,53					
320	BÜTÇE EMANETLERİ HESABI	316.196.907,97		316.196.907,97					
330	ALINAN DEPOZİTO VE TEMİNATLAR HESABI	2.334.589,69		2.334.589,69					
333	EMANETLER HESABI	8.409.732,60		8.409.732,60					
360	ÖDENECEK VERGİ VE FONLAR HESABI	31.756.761,56		31.756.761,56					
361	ÖDENECEK SOSYAL GÜVENLİK KESİNTİLERİ HESABI	26.837.923,82		26.837.923,82					
362	FONLAR VEYA DİĞER KAMU İDARELERİ ADINA YAPILAN TAHSİLAT HESABI	3.102.357,46		3.102.357,46					
363	KAMU İDARELERİ PAYLARI HESABI	1.291.338,27		1.291.338,27					
368	VADESİ GEÇMiŞ, ERTELENMiŞ VEYA TAKSİTLENDİRİLMİŞ VERGİ VE DİĞER YÜKÜMLÜLÜKLER HESABI	19.238.216,54		19.238.216,54					
381	GİDER TAHAKKUKLARI HESABI	23.319.257,30		23.319.257,30					
391	HESAPLANAN KATMA DEĞER VERGİSİ HESABI	2.510.479,12		2.510.479,12					
400	BANKA KREDİLERİ HESABI	62.160.501,14		62.160.501,14					
403	KAMU İDARELERİNE MALİ BORÇLAR HESABI	59.911.051,50		59.911.051,50					
410	DİŞ MALİ BORÇLAR HESABI	704.608,67		704.608,67					
481	GİDER TAHAKKUKLARI HESABI	21.040.858,89		21.040.858,89					
500	NET DEĞER HESABI	83.000.472,90		83.000.472,90					
522	YENİDEN DEĞERLEME FARKLARI HESABI	2.875.024,00		2.875.024,00					
570	GEÇMiŞ YILLAR OLUMLU FAALİYET SONUÇLARI HESABI	645.318.989,12		645.318.989,12					
590	DÖNEM OLUMLU FAALİYET SONUCU HESABI	194.832.183,59		194.832.183,59					
600	GELİRLER HESABI	297.741.983,79		297.741.983,79					
630	GİDERLER HESABI	181.825.165,32		181.825.165,32					
690	FAALİYET SONUÇLARI HESABI	291.839.640,15		291.839.640,15					
800	BÜTÇE GELİRLERİ HESABI	302.765.778,53		302.765.778,53					
805	GELİR YANSITMA HESABI	302.765.778,53		302.765.778,53					
810	BÜTÇE GELİRLERİNDEN RET VE İADELER HESABI	30.841,92		30.841,92					

Düzenleyen:

Düzenleyen:

Müd.Yrd veya Şef:

Muhasebe Yetkilisi

01.01.2011

01.01.2011

01.01.2011

01.01.2011

İmza

İmza

İmza

İmza



01.01 - 31.12 TARİHLİ KESİN MİZAN

Kurumun Adı : MERSİN BÜYÜKŞEHİR BELEDİYESİ

Yılı: 2011 Ayı: 01 / 12

Hesap Kodu	Hesap Adı	Borç Tutarı		Alacak Tutarı		Borç Kalanı		Alacak Kalanı	
		TL	Kr	TL	Kr	TL	Kr	TL	Kr
830	BÜTÇE GİDERLERİ HESABI	346.451.095,59		346.451.095,59					
835	GİDER YANSITMA HESAPLARI	346.451.095,59		346.451.095,59					
895	BÜTÇE UYGULAMA SONUÇLARI HESABI	649.151.641,68		649.151.641,68					
900	GÖNDERİLECEK BÜTÇE ÖDENEKLERİ HESABI	593.940.116,12		593.940.116,12					
901	BÜTÇE ÖDENEKLERİ HESABI	841.363.904,21		841.363.904,21					
905	ÖDENEKLİ GİDERLER HESABI	346.451.095,59		346.451.095,59					
910	TEMİNAT MEKTUPLARI HESABI	27.235.455,34		27.235.455,34					
911	TEMİNAT MEKTUPLARI EMANETLERİ HESABI	27.235.455,34		27.235.455,34					
912	KİŞİLERE AIT MENKUL KIYMETLER HESABI	60,00		60,00					
913	KİŞİLERE AIT MENKUL KIYMET EMANETLERİ HESABI	60,00		60,00					
920	GİDER TAAAHHÜTLERİ HESABI	263.668.728,70		263.668.728,70					
921	GİDER TAAAHHÜTLERİ KARŞILIGI HESABI	263.668.728,70		263.668.728,70					
990	KIRAYA VERİLEN DURAN VARLIKLAR HESABI	174.975.150,00		174.975.150,00					
999	DİĞER NAZIM HESAPLAR KARŞILIGI HESABI	174.975.150,00		174.975.150,00					
	<b>TOPLAM:</b>	<b>9.265.386.054,70</b>		<b>9.265.386.054,70</b>					

--	--	--	--	--	--	--	--	--	--

<b>Düzenleyen:</b>	<b>Düzenleyen:</b>	<b>Müd.Yrd veya Şef:</b>	<b>Muhasebe Yetkilisi</b>
01.01.2011	01.01.2011	01.01.2011	01.01.2011
İmza	İmza	İmza	İmza

28.03.2012

2/2

Örnek - 76

Not: Geçici Fiş, Yevmiesiz Kayıt İşlemleri hariç tutulmaktadır.

01.01 - 31.12 TARİHLİ KESİN MİZAN

Kurumun Adı : MERSİN BÜYÜKŞEHİR BELEDİYESİ

Yılı: 2011 Ayı: 01 / 12

Hesap Kodu	Hesap Adı	Borç Tutarı		Alacak Tutarı		Borç Kalanı		Alacak Kalanı	
		TL	Kr	TL	Kr	TL	Kr	TL	Kr
100	KASA HESABI	35.779.972,80		35.779.972,80					
102	BANKA HESABI	437.630.395,68		415.680.164,19		21.950.231,49			
103	VERİLEN ÇEKLER VE GÖNDERME EMİRLERİ HESABI (-)	415.660.764,19		415.667.757,61				6.993,42	
108	DİĞER HAZİR DEĞERLER HESABI	35.151.907,48		35.151.907,48					
109	BANKA KREDİ KARTLARINDAN ALACAKLAR HESABI	266.678,50		256.080,50		10.598,00			
118	DİĞER MENKUL KIYMETLER VE VARLIKLAR	2.593,00				2.593,00			
120	GELİRLERDEN ALACAKLAR HESABI	309.473.151,62		308.556.893,08		916.258,54			
121	GELİRLERDEN TAKİPLİ ALACAKLAR HESABI	26.453.656,21		15.210.724,33		11.242.931,88			
122	GELİRLERDEN TECİLLİ VE TEHİRLİ ALACAKLAR HESABI	1.006.728,66		766.002,75		240.725,91			
126	VERİLEN DEPOZİTO VE TEMİNATLAR HESABI	38.000,00				38.000,00			
127	DİĞER FAALİYET ALACAKLARI HESABI	12.742.255,25		1.320.950,50		11.421.304,75			
132	KURUMCA VERİLEN BORÇLARDAN ALACAKLAR HESABI	110.563,15		7.667,69		102.895,46			
140	KİŞİLERDEN ALACAKLAR HESABI	5.630.896,45		3.390.818,62		2.240.077,83			
150	İLK MADDE VE MALZEME HESABI	27.106.543,88		24.171.146,44		2.935.397,44			
160	İŞ AVANS VE KREDİLERİ HESABI	9.100.463,00		9.100.463,00					
161	PERSONEL AVANSLARI HESABI	991.148,45		991.148,45					
162	BÜTÇE DIŞI AVANS VE KREDİLER HESABI	1.037.963,65		475.900,13		562.063,52			
190	DEVREDEN KATMA DEĞER VERGİSİ HESABI	54.211.822,02		108.055,19		54.103.766,83			
191	İNDİRİLECEK KATMA DEĞER VERGİSİ HESABI	8.267.791,71		8.267.791,71					
220	GELİRLERDEN ALACAKLAR HESABI	20.526.145,49		20.030.680,60		495.464,89			
222	GELİRLERDEN TECİLLİ VE TEHİRLİ ALACAKLAR HESABI	2.132.391,54		114.337,95		2.018.053,59			
227	DİĞER FAALİYET ALACAKLARI HESABI	17.773.824,75		11.832.911,50		5.940.913,25			
241	MAL VE HİZMET ÜRETEN KURULUŞLARA YATIRILAN SERMAYELER HESABI	6.151.656,20				6.151.656,20			
250	Arazi ve Arsalar Hesabı	24.615.942,71		5.600,00		24.610.342,71			
251	Yeraltı ve Yerüstü Düzenleri Hesabı	432.780.858,18				432.780.858,18			
252	Binalar Hesabı	45.992.840,53		1.999.985,00		43.992.855,53			
253	TESİS, MAKİNE VE CİHAZLAR HESABI	23.558.759,93		5.377.701,00		18.181.058,93			
254	TAŞITLAR HESABI	30.303.641,73				30.303.641,73			
255	DEMİRBAŞLAR HESABI	8.877.446,90		958.047,54		7.919.399,36			
257	BİRİKMiŞ AMORTİSMANLAR HESABI (-)	1.948.807,15		70.597.022,81				68.648.215,66	
258	Yapılmakta Olan Yatırımlar Hesabı	166.789.191,56		7.547.430,08		159.241.761,48			
260	HAKLAR HESABI	3.826.022,77		7.080,00		3.818.942,77			
268	BİRİKMiŞ AMORTİSMANLAR HESABI (-)			3.688.846,97				3.688.846,97	
294	ELDEN ÇIKARILACAK STOKLAR VE MADDİ DURAN VARLIKLAR HESABI	17.028.800,00				17.028.800,00			
299	BİRİKMiŞ AMORTİSMANLAR HESABI (-)			17.040.280,40				17.040.280,40	
300	BANKA KREDİLERİ HESABI	18.763.477,82		36.146.753,32				17.383.275,50	
303	KAMU İDARELERİNE MALİ BORÇLAR HESABI	8.196.854,98		19.349.148,02				11.152.293,04	
310	CARI YILDA ÖDENECEK DİŞ MALİ BORÇLAR HESABI	66.837,53		138.837,53				72.000,00	
320	BÜTÇE EMANETLERİ HESABI	283.972.995,07		316.196.907,97				32.223.912,90	
330	ALINAN DEPOZİTO VE TEMİNATLAR HESABI	780.496,56		2.334.589,69				1.554.093,13	
333	EMANETLER HESABI	6.805.158,60		8.409.732,60				1.604.574,00	
360	ÖDENECEK VERGİ VE FONLAR HESABI	28.093.782,61		31.756.761,56				3.662.978,95	
361	ÖDENECEK SOSYAL GÜVENLİK KESİNTİLERİ HESABI	24.244.477,22		26.837.923,82				2.593.446,60	
362	FONLAR VEYA DİĞER KAMU İDARELERİ ADINA YAPILAN TAHSİLAT HESABI	2.743.446,90		3.102.357,46				358.910,56	
363	KAMU İDARELERİ PAYLARI HESABI	24.294,13		1.291.338,27				1.267.044,14	
368	VADESİ GEÇMiŞ, ERTELENMiŞ VEYA TAKSİTLENDİRİLMİŞ VERGİ VE DİĞER YÜKÜMLÜLÜKLER HESABI	12.600.117,78		19.238.216,54				6.638.098,76	
381	GİDER TAHAKKUKLARI HESABI	12.213.931,71		23.319.257,30				11.105.325,59	
391	HESAPLANAN KATMA DEĞER VERGİSİ HESABI	2.510.479,12		2.510.479,12					
400	BANKA KREDİLERİ HESABI	18.383.001,92		62.160.501,14				43.777.499,22	
403	KAMU İDARELERİNE MALİ BORÇLAR HESABI			59.911.051,50				59.911.051,50	
410	DİŞ MALİ BORÇLAR HESABI	75.442,56		704.608,67				629.166,11	
481	GİDER TAHAKKUKLARI HESABI	7.335.787,06		21.040.858,89				13.705.071,83	
500	NET DEĞER HESABI	1.296.170,65		82.981.192,90				81.685.022,25	
522	YENİDEN DEĞERLEME FARKLARI HESABI	501.211,00		2.373.813,00				1.872.602,00	
570	GEÇMiŞ YILLAR OLUMLU FAALİYET SONUÇLARI HESABI	282.837.707,15		645.318.989,12				362.481.281,97	
590	DÖNEM OLUMLU FAALİYET SONUCU HESABI	79.643.574,82		194.832.183,59				115.188.608,77	
600	GELİRLER HESABI	297.741.983,79		297.741.983,79					
630	GİDERLER HESABI	181.825.165,32		181.825.165,32					
690	FAALİYET SONUÇLARI HESABI	291.839.640,15		291.839.640,15					
800	BÜTÇE GELİRLERİ HESABI	302.765.778,53		302.765.778,53					
805	GELİR YANSITMA HESABI	302.765.778,53		302.765.778,53					
810	BÜTÇE GELİRLERİNDEN RET VE İADELER HESABI	30.841,92		30.841,92					

Düzenleyen:

Düzenleyen:

Müd.Yrd veya Şef:

Muhasebe Yetkilisi

01.01.2011

01.01.2011

01.01.2011

01.01.2011

İmza

İmza

İmza

İmza

01.01 - 31.12 TARİHLİ KESİN MİZAN

Kurumun Adı : MERSİN BÜYÜKŞEHİR BELEDİYESİ

Yılı: 2011 Ayı: 01 / 12

Hesap Kodu	Hesap Adı	Borç Tutarı		Alacak Tutarı		Borç Kalanı		Alacak Kalanı	
		TL	Kr	TL	Kr	TL	Kr	TL	Kr
830	BÜTÇE GİDERLERİ HESABI	346.451.095,59		346.451.095,59					
835	GİDER YANSITMA HESAPLARI	346.451.095,59		346.451.095,59					
895	BÜTÇE UYGULAMA SONUÇLARI HESABI	649.151.641,68		649.151.641,68					
900	GÖNDERİLECEK BÜTÇE ÖDENEKLERİ HESABI	593.940.116,12		593.940.116,12					
901	BÜTÇE ÖDENEKLERİ HESABI	841.363.904,21		841.363.904,21					
905	ÖDENEKLİ GİDERLER HESABI	346.451.095,59		346.451.095,59					
910	TEMİNAT MEKTUPLARI HESABI	27.235.455,34		9.327.645,69		17.907.809,65			
911	TEMİNAT MEKTUPLARI EMANETLERİ HESABI	9.327.645,69		27.235.455,34				17.907.809,65	
912	KİŞİLERE AIT MENKUL KIYMETLER HESABI		60,00			60,00			
913	KİŞİLERE AIT MENKUL KIYMET EMANETLERİ HESABI			60,00				60,00	
920	GİDER TAAHHÜTLERİ HESABI	263.668.728,70		162.440.702,74		101.228.025,96			
921	GİDER TAAHHÜTLERİ KARŞILIĞI HESABI	162.440.702,74		263.668.728,70				101.228.025,96	
990	KIRAYA VERİLEN DURAN VARLIKLAR HESABI	174.975.150,00				174.975.150,00			
999	DİĞER NAZIM HESAPLAR KARŞILIĞI HESABI			174.975.150,00				174.975.150,00	
<b>TOPLAM:</b>		<b>8.112.484.749,82</b>		<b>8.112.484.749,82</b>		<b>1.152.361.638,88</b>		<b>1.152.361.638,88</b>	

--	--	--	--	--	--

Düzenleyen:	Düzenleyen:	Müd.Yrd veya Şef:	Muhasebe Yetkilisi
01.01.2011	01.01.2011	01.01.2011	01.01.2011
İmza	İmza	İmza	İmza

28.03.2012

2/2

Örnek - 76

Not: Geçici Fiş, Yevmiesiz Kayıt, Yıl Sonu Fişi İşlemleri hariç tutulmaktadır.



01.01 - 31.12 TARİHLİ KESİN MİZAN

Kurumun Adı : MERSİN BÜYÜKŞEHİR BELEDİYESİ

Yılı: 2011 Ayı: 01 / 12

Hesap Kodu	Hesap Adı	Borç Tutarı		Alacak Tutarı		Borç Kalanı		Alacak Kalanı	
		TL	Kr	TL	Kr	TL	Kr	TL	Kr
<b>100</b>	<b>KASA HESABI</b>	<b>35.779.972,80</b>		<b>35.779.972,80</b>					
100	KASA HESABI	35.779.972,80		35.779.972,80					
<b>102</b>	<b>BANKA HESABI</b>	<b>437.630.395,68</b>		<b>415.680.164,19</b>		<b>21.950.231,49</b>			
102-01-03	Ziraat Bankası	220.533.270,86		202.778.836,62		17.754.434,24			
102-01-05	Vakıflar Bankası (2074910) Alt Yapı Hesabı	949.891,10		536.917,36		412.973,74			
102-01-06	Vakıflar Bankası (2074911) Vergi Resim ve Harçlar	110.235.496,26		109.263.938,45		971.557,81			
102-01-07	Vakıflar Bankası(528138942)	21.295.068,32		20.997.037,49		298.030,83			
102-01-08	DenizBank	58.997.878,11		58.997.878,11					
102-01-09	Vakıflar Bankası B.şehir Beld.Akdeniz Otopark Hes.(7296501821)	6.025,20		25,20		6.000,00			
102-01-10	Vakıflar Bankası B.şehir Beld.Yenişehir Otopark Hes.(7296501800)	2.179.794,51		25,20		2.179.769,31			
102-01-13	Öğrenci Burs Hesabı	624,60		624,60					
102-01-14	Ziraat Bankası (35113730-5002)	831.276,02		624.911,82		206.364,20			
102-01-15	Denizbank Kredi Kartı Hesabı	243.428,00		241.526,00		1.902,00			
102-01-16	Denizbank İller Bankası (9550 2968678 359)	20.953.385,29		20.953.385,29					
102-01-17	Denizbank Kira Hs. (9550 2968678 359)	1.286.634,16		1.283.792,58		2.841,58			
102-02-01	T.Halk Bankası(Vadeli Hesap)	117.623,25		1.265,47		116.357,78			
<b>103</b>	<b>VERİLEN ÇEKLER VE GÖNDERME EMİRLERİ HESABI ( - )</b>	<b>415.660.764,19</b>		<b>415.667.757,61</b>				<b>6.993,42</b>	
103-01-01-03	Ziraat Bankası	9.228.253,34		9.228.253,34					
103-01-01-05	Halk Bankası (Vadeli Hesap)	1.265,47		1.265,47					
103-01-01-09	Vakıflar Bankası (2074911) Vergi Resim ve Harçlar	28.444.072,54		28.449.531,03				5.458,49	
103-01-01-10	Vakıflar Bankası(528138942)	3.327.733,90		3.329.268,83				1.534,93	
103-01-01-11	DenizBank	58.988.178,11		58.988.178,11					
103-01-01-12	Vakıflar Bankası B.şehir Beld.Akdeniz Otopark Hes.(7296501821)	25,20		25,20					
103-01-01-13	Vakıflar Bankası B.şehir Beld.Yenişehir Otopark Hes.(7296501800)	25,20		25,20					
103-01-01-16	Öğrenci Burs Hesabı	624,60		624,60					
103-01-01-17	Ziraat Bankası (35113730-5002)	624.911,82		624.911,82					
103-01-01-18	Denizbank Kredi Kartı Hesabı	231.826,00		231.826,00					
103-01-01-19	Denizbank İller Bankası (9550 2968678 361)	20.953.385,29		20.953.385,29					
103-01-01-20	Denizbank Kira Hs. (9550 2968678 359)	1.283.792,58		1.283.792,58					
103-02-01-03	Ziraat Bankası	193.550.583,28		193.550.583,28					
103-02-01-05	Vakıflar Bankası (2074910) Alt Yapı Hesabı	536.917,36		536.917,36					
103-02-01-06	Vakıflar Bankası (2074911) Vergi Resim ve Harçlar	80.819.865,91		80.819.865,91					
103-02-01-07	Vakıflar Bnkası(528138942)	17.669.303,59		17.669.303,59					
<b>108</b>	<b>DIĞER HAZIR DEĞERLER HESABI</b>	<b>35.151.907,48</b>		<b>35.151.907,48</b>					
108-01	Kasa Varlığından Bankaya Yatırılmak Üzere Gönderilen Tutar	35.151.907,48		35.151.907,48					
<b>109</b>	<b>BANKA KREDİ KARTLARINDAN ALACAKLAR HESABI</b>	<b>266.678,50</b>		<b>256.080,50</b>		<b>10.598,00</b>			
109-03-01	Denizbank Kredi Kartı Hesabı	266.678,50		256.080,50		10.598,00			
<b>118</b>	<b>DIĞER MENKUL KIYMETLER VE VARLIKLAR</b>	<b>2.593,00</b>		<b>0,00</b>		<b>2.593,00</b>			
118-01	Özel Kesim Tahvil Senet ve Bonoları	2.593,00		0,00		2.593,00			
<b>120</b>	<b>GELİRLERDEN ALACAKLAR HESABI</b>	<b>309.473.151,62</b>		<b>308.556.893,08</b>		<b>916.258,54</b>			
120-01 / 01-2-9-54	Vergi Gelirlerinden Alacaklar / Çevre Temizlik Vergisi	72.241,65		72.241,65					
120-01 / 01-3-9-51	Vergi Gelirlerinden Alacaklar / Eğlence Vergisi	78.952,12		78.952,12					
120-01 / 01-3-9-52	Vergi Gelirlerinden Alacaklar / Yangın Sigortası Vergisi	385.614,82		385.614,82					
120-01 / 01-3-9-53	Vergi Gelirlerinden Alacaklar / İlan ve Reklam Vergisi	3.859.930,11		3.859.930,11					
120-01 / 01-6-9-51	Vergi Gelirlerinden Alacaklar / Bina İnşaat Harcı	11.627,00		11.627,00					
120-01 / 01-6-9-53	Vergi Gelirlerinden Alacaklar / İşgal Harcı	17.866,73		17.866,73					
120-01 / 01-6-9-54	Vergi Gelirlerinden Alacaklar / İşyeri Açma İzni Harcı	139.716,43		139.716,43					
120-01 / 01-6-9-56	Vergi Gelirlerinden Alacaklar / Ölçü ve Tartı Aletleri Muayene Harcı	31.716,00		31.716,00					
120-01 / 01-6-9-57	Vergi Gelirlerinden Alacaklar / Tatil Günlerinde Çalışma Ruhsatı Harcı	1.938,20		1.938,20					
120-01 / 01-6-9-58	Vergi Gelirlerinden Alacaklar / Tellallık Harcı	425.547,39		425.547,39					
120-01 / 01-6-9-59	Vergi Gelirlerinden Alacaklar / Toptancı Hali Resmi	4.500.002,02		4.500.002,02					
120-01 / 01-6-9-60	Vergi Gelirlerinden Alacaklar / Yapı Kullanma İzni Harcı	242,00		242,00					
120-01 / 01-6-9-99-001	Vergi Gelirlerinden Alacaklar / Kayıt Suret Harcı	2.732,00		2.732,00					
120-01 / 01-6-9-99-002	Vergi Gelirlerinden Alacaklar / Muayene Ruhs.ve Rapor Harcı	15.415,00		15.415,00					
120-01 / 01-6-9-99-003	Vergi Gelirlerinden Alacaklar / İmar İle İlgili Harçlar	109.650,77		109.525,77		125,00			
120-01 / 01-6-9-99-006	Vergi Gelirlerinden Alacaklar / Belge Tasdik Harcı	2.176,00		2.176,00					
<b>Düzenleyen:</b>	<b>Düzenleyen:</b>	<b>Müd.Yrd veya Şef:</b>		<b>Muhasebe Yetkilisi</b>					
01.01.2011	01.01.2011	01.01.2011		01.01.2011					
İmza	İmza	İmza		İmza					

28.03.2012

1/89

Örnek - 76

Not: Geçici Fiş, Yıl Sonu Fişi İşlemleri hariç tutulmaktadır.

01.01 - 31.12 TARİHLİ KESİN MİZAN

Kurumun Adı : MERSİN BÜYÜKŞEHİR BELEDİYESİ

Yılı: 2011 Ayı: 01 / 12

Hesap Kodu	Hesap Adı	Borç Tutarı		Alacak Tutarı		Borç Kalanı		Alacak Kalanı	
		TL	Kr	TL	Kr	TL	Kr	TL	Kr
120-03 / 03-1-1-01	Teşebbüs ve Mülkiyet Gelirlerinden Alacaklar / Sarnıç, Basılı Evrak, Form Satış Gelirleri	79.391,35		79.391,35					
120-03 / 03-1-2-36-001	Teşebbüs ve Mülkiyet Gelirlerinden Alacaklar / Sosyal Tesis İşletme Gelirleri %08 KDV li	1.378.575,50		1.378.575,50					
120-03 / 03-1-2-36-002	Teşebbüs ve Mülkiyet Gelirlerinden Alacaklar / Sosyal Tesis İşletme Gelirleri %18 KDV li	259.652,92		259.652,92					
120-03 / 03-1-2-51-001	Teşebbüs ve Mülkiyet Gelirlerinden Alacaklar / Katı atıkların nertarafından alınacak ücretler	1.441.295,07		1.363.495,09		77.799,98			
120-03 / 03-1-2-51-002	Teşebbüs ve Mülkiyet Gelirlerinden Alacaklar / Gemilerden alınacak atıkların bertaraf ücreti	40,00		40,00					
120-03 / 03-1-2-54-001	Teşebbüs ve Mülkiyet Gelirlerinden Alacaklar / Otopark Hizmetlerine İlişkin	2.628.066,00		2.628.066,00					
120-03 / 03-1-2-59	Teşebbüs ve Mülkiyet Gelirlerinden Alacaklar / Ulaştırma Hizmetlerine İlişkin Gelirler	5.556.193,05		5.556.193,05					
120-03 / 03-1-2-99-001	Teşebbüs ve Mülkiyet Gelirlerinden Alacaklar / Tıbbi Atık Toplama Ücreti	1.268.986,18		1.257.651,78		11.334,40			
120-03 / 03-1-2-99-002	Teşebbüs ve Mülkiyet Gelirlerinden Alacaklar / İş Makinelerinden Alınan	8.450,00		8.450,00					
120-03 / 03-1-2-99-004	Teşebbüs ve Mülkiyet Gelirlerinden Alacaklar / Asfalt Şantiyesinden Alınan	13.000,00		13.000,00					
120-03 / 03-1-2-99-005	Teşebbüs ve Mülkiyet Gelirlerinden Alacaklar / İş Bitirme Belgelerinden Alınacak Ücretler	5.883,00		5.883,00					
120-03 / 03-1-2-99-006	Teşebbüs ve Mülkiyet Gelirlerinden Alacaklar / Hasar Karşılıklarından Alınacak Ücretler	2.892.076,52		2.875.425,27		16.651,25			
120-03 / 03-1-2-99-007	Teşebbüs ve Mülkiyet Gelirlerinden Alacaklar / İtfaiye Hizmetlerinden Alınacak Ücretler	37.519,00		37.519,00					
120-03 / 03-1-2-99-008	Teşebbüs ve Mülkiyet Gelirlerinden Alacaklar / Mezarlıklar Hasılatı	690.605,00		690.605,00					
120-03 / 03-1-2-99-009	Teşebbüs ve Mülkiyet Gelirlerinden Alacaklar / Toptancı Hal Taşıma Ücreti	680.500,00		680.500,00					
120-03 / 03-1-2-99-012	Teşebbüs ve Mülkiyet Gelirlerinden Alacaklar / Fuhuş ve Zührevi Hastalıkla Mücadele Geliri	6.740,00		5.980,00		760,00			
120-03 / 03-1-2-99-013	Teşebbüs ve Mülkiyet Gelirlerinden Alacaklar / Diğer Çeşitli Ücretler	981.793,92		981.793,92					
120-03 / 03-1-2-99-014	Teşebbüs ve Mülkiyet Gelirlerinden Alacaklar / Yat Limanı ve Balıkçı Barınağı Geliri	176.731,13		174.338,63		2.392,50			
120-03 / 03-5-5-58	Teşebbüs ve Mülkiyet Gelirlerinden Alacaklar / Su Hizmetlerine İlişkin Kurumların Karları	2.041.778,09		2.041.778,09					
120-03 / 03-6-1-02	Teşebbüs ve Mülkiyet Gelirlerinden Alacaklar / Ecrimisil Gelirleri	132.665,26		132.665,26					
120-03 / 03-6-1-99-001	Teşebbüs ve Mülkiyet Gelirlerinden Alacaklar / İşyerlerinden Alınan Kiralar (Dükkan,yazhane,vb.)	3.026.958,15		2.660.275,15		366.683,00			
120-03 / 03-6-1-99-002	Teşebbüs ve Mülkiyet Gelirlerinden Alacaklar / Bilboardlardan Alınan Kiralar	373.637,56		373.637,56					
120-03 / 03-6-1-99-003	Teşebbüs ve Mülkiyet Gelirlerinden Alacaklar / Otoparklardan Alınan Kiralar	615.564,46		508.283,05		107.281,41			
120-03 / 03-6-1-99-004	Teşebbüs ve Mülkiyet Gelirlerinden Alacaklar / Çay Bahçelerinden Alınan	437.598,75		428.207,75		9.391,00			
120-03 / 03-6-1-99-005	Teşebbüs ve Mülkiyet Gelirlerinden Alacaklar / Hal Tahsis Ücreti	55.268,72		55.268,72					
120-03 / 03-6-1-99-006	Teşebbüs ve Mülkiyet Gelirlerinden Alacaklar / Direk Tahsis Ücreti	1.661.794,42		1.661.794,42					
120-03 / 03-6-1-99-007	Teşebbüs ve Mülkiyet Gelirlerinden Alacaklar / Büfelelerden Alınan Kiralar	211.640,36		203.865,36		7.775,00			
120-04 / 04-1-1-99	Alınan Bağış ve Yardımlar ile Özel Gelirlerden Alacaklar / Yurtdışından Alınan Diğer Bağış ve Yardımlar	420.999,49		420.999,49					
120-04 / 04-4-1-03	Alınan Bağış ve Yardımlar ile Özel Gelirlerden Alacaklar / Kurumlardan Alınan Sırtlı Bağış ve Yardımlar	12.000,00		12.000,00					
120-04 / 04-4-2-01	Alınan Bağış ve Yardımlar ile Özel Gelirlerden Alacaklar / Kurumlardan Alınan Bağış ve Yardımlar	277.927,85		277.927,85					
120-05 / 05-1-4-01	Diğer Gelirlerden Alacaklar / Takipteki Kurum Alacakları Faizleri	1.131,28		1.131,28					
120-05 / 05-1-8-01	Diğer Gelirlerden Alacaklar / Vergi, Resim ve Harç Gecikme Faizleri	141.064,09		141.064,09					
120-05 / 05-1-9-01	Diğer Gelirlerden Alacaklar / Kişilerden Alacaklar Faizleri	135,33		135,33					
120-05 / 05-1-9-03	Diğer Gelirlerden Alacaklar / Mevduat Faizleri	8.870,58		8.870,58					
120-05 / 05-1-9-99-001	Diğer Gelirlerden Alacaklar / Tecil Faizleri	481.611,47		234.335,35		247.276,12			
120-05 / 05-1-9-99-002	Diğer Gelirlerden Alacaklar / Diğer Faizler	126.165,08		126.165,08					
120-05 / 05-2-2-51-001	Diğer Gelirlerden Alacaklar / İller Bankasından Alınan Pay	47.802.495,20		47.802.495,20					
120-05 / 05-2-2-51-002	Diğer Gelirlerden Alacaklar / Maliye Bakanlığında Alınan Pay	202.088.307,02		202.020.553,14		67.753,88			
120-05 / 05-2-2-52	Diğer Gelirlerden Alacaklar / Çevre Temizlik Vergisinden Alınan Paylar	1.392.245,38		1.392.245,38					
120-05 / 05-2-4-53	Diğer Gelirlerden Alacaklar / Yol Harcamalarına Katılma Payı	20.780,00		20.780,00					
120-05 / 05-2-8-51	Diğer Gelirlerden Alacaklar / Maden İşletmelerinden Alınan Paylar	17.160,87		17.160,87					
120-05 / 05-2-8-52	Diğer Gelirlerden Alacaklar / Müze Giriş Ücretlerinden Alınan Paylar	2.510,08		2.510,08					
120-05 / 05-2-9-99-001	Diğer Gelirlerden Alacaklar / Sinema, Müzik, Destek Fonundan Alınan Paylar	46.908,79		46.908,79					
120-05 / 05-2-9-99-004	Diğer Gelirlerden Alacaklar / Emlak Vergisinden Alınan Paylar	548.780,78		548.780,78					
120-05 / 05-3-2-99-001	Diğer Gelirlerden Alacaklar / İdari Para Cezaları(1608 - 5326 S.K.)	347.817,59		346.782,59		1.035,00			
<b>Düzenleyen:</b>		<b>Düzenleyen:</b>		<b>Müd.Yrd veya Şef:</b>		<b>Muhasebe Yetkilisi</b>			
01.01.2011		01.01.2011		01.01.2011		01.01.2011			
İmza		İmza		İmza		İmza			

28.03.2012

2/89

Örnek - 76

Not: Geçici Fiş, Yıl Sonu Fişi İşlemleri hariç tutulmaktadır.

01.01 - 31.12 TARİHLİ KESİN MİZAN

Kurumun Adı : MERSİN BÜYÜKŞEHİR BELEDİYESİ

Yılı: 2011 Ayı: 01 / 12

Hesap Kodu	Hesap Adı	Borç Tutarı		Alacak Tutarı		Borç Kalanı		Alacak Kalanı	
		TL	Kr	TL	Kr	TL	Kr	TL	Kr
120-05 / 05-3-2-99-002	Diğer Gelirlerden Alacaklar / Müteahhitlerden Alınan Gecikme Cezaları	10.082,77		10.082,77					
120-05 / 05-3-9-99-001	Diğer Gelirlerden Alacaklar / Gemi Para Cezaları	174.115,00		174.115,00					
120-05 / 05-9-1-01	Diğer Gelirlerden Alacaklar / İrat Kaydedilecek Nakdi Teminatlar	9.765,00		9.765,00					
120-05 / 05-9-1-03	Diğer Gelirlerden Alacaklar / İrat Kaydedilecek Teminat Mektupları	27.000,00		27.000,00					
120-05 / 05-9-1-51	Diğer Gelirlerden Alacaklar / Otopark Yönetmeliği Uyarınca Alınan Otopark	1.449.608,63		1.449.608,63					
120-05 / 05-9-1-99	Diğer Gelirlerden Alacaklar / Yukarıda Tanımlanmayan Diğer Çeşitli Gelirler	5.059.560,69		5.059.560,69					
120-06 / 06-1-3-01	Sermaye Gelirlerinden Alacaklar / Diğer Bina Satış Gelirleri	12.682.736,00		12.682.736,00					
120-06 / 06-1-5-01	Sermaye Gelirlerinden Alacaklar / Arsa Satışı	5.600,00		5.600,00					
<b>121</b>	<b>GELİRLERDEN TAKİPLİ ALACAKLAR HESABI</b>	<b>26.453.656,21</b>		<b>15.210.724,33</b>		<b>11.242.931,88</b>			
121-01 / 01-2-9-54	Vergi Gelirlerinden Alacaklar / Çevre Temizlik Vergisi	95.175,06		50.188,80		44.986,26			
121-01 / 01-3-9-52	Vergi Gelirlerinden Alacaklar / Yangın Sigortası Vergisi	445.650,95		405.781,80		39.869,15			
121-01 / 01-3-9-53	Vergi Gelirlerinden Alacaklar / İlan ve Reklam Vergisi	4.366.223,17		1.710.368,04		2.655.855,13			
121-01 / 01-6-9-53	Vergi Gelirlerinden Alacaklar / İşgal Harcı	13.374,09		9.248,31		4.125,78			
121-01 / 01-6-9-59	Vergi Gelirlerinden Alacaklar / Toptancı Hali Resmi	2.272.444,74		1.985.656,53		286.788,21			
121-01 / 01-6-9-99-003	Vergi Gelirlerinden Alacaklar / İmar İle İlgili Harçlar	1.518,62		999,07		519,55			
121-03 / 03-1-2-36-001	Teşebbüs ve Mülkiyet Gelirlerinden Alacaklar / Sosyal Tesis İşletme Gelirleri %08 KDV li	516.811,00		276.450,10		240.360,90			
121-03 / 03-1-2-36-002	Teşebbüs ve Mülkiyet Gelirlerinden Alacaklar / Sosyal Tesis İşletme Gelirleri %18 KDV li	468.594,88		468.594,88					
121-03 / 03-1-2-51-001	Teşebbüs ve Mülkiyet Gelirlerinden Alacaklar / Katı atıkların nertarafından alınacak ücretler	1.657.226,74		28.457,39		1.628.769,35			
121-03 / 03-1-2-99-001	Teşebbüs ve Mülkiyet Gelirlerinden Alacaklar / Tıbbi Atık Toplama Ücreti	657.558,10		573.285,35		84.272,75			
121-03 / 03-1-2-99-006	Teşebbüs ve Mülkiyet Gelirlerinden Alacaklar / Hasar Karşılıklarından Alınacak Ücretler	1.034.577,58		785.762,59		248.814,99			
121-03 / 03-1-2-99-012	Teşebbüs ve Mülkiyet Gelirlerinden Alacaklar / Fuhus ve Zührevi Hastalıklı Mücadele Geliri	4.840,00		3.720,00		1.120,00			
121-03 / 03-1-2-99-013	Teşebbüs ve Mülkiyet Gelirlerinden Alacaklar / Diğer Çeşitli Ücretler	17.811,00		7.894,00		9.917,00			
121-03 / 03-1-2-99-014	Teşebbüs ve Mülkiyet Gelirlerinden Alacaklar / Yat Limanı ve Balıkçı Barınağı Geliri	117.844,51		73.014,02		44.830,49			
121-03 / 03-6-1-02	Teşebbüs ve Mülkiyet Gelirlerinden Alacaklar / Ecrimisil Gelirleri	731.265,73		60.991,58		670.274,15			
121-03 / 03-6-1-99-001	Teşebbüs ve Mülkiyet Gelirlerinden Alacaklar / İsyerlerinden Alınan Kiralar(Dükkan,yazhane.vb.)	2.815.276,71		1.305.332,38		1.509.944,33			
121-03 / 03-6-1-99-003	Teşebbüs ve Mülkiyet Gelirlerinden Alacaklar / Otoparklardan Alınan Kiralar	216.786,62		158.066,58		58.720,04			
121-03 / 03-6-1-99-004	Teşebbüs ve Mülkiyet Gelirlerinden Alacaklar / Çay Bahçelerinden Alınan	1.385.161,00		852.164,09		532.996,91			
121-03 / 03-6-1-99-005	Teşebbüs ve Mülkiyet Gelirlerinden Alacaklar / Hal Tahsis Ücreti	140.286,33		134.579,33		5.707,00			
121-03 / 03-6-1-99-006	Teşebbüs ve Mülkiyet Gelirlerinden Alacaklar / Direk Tahsis Ücreti	1.909.653,98		769.232,55		1.140.421,43			
121-03 / 03-6-1-99-007	Teşebbüs ve Mülkiyet Gelirlerinden Alacaklar / Büferlerden Alınan Kiralar	258.323,84		223.913,45		34.410,39			
121-05 / 05-1-8-01	Diğer Gelirlerden Alacaklar / Vergi, Resim ve Harc Gecikme Faizleri	1.996,08		1.005,25		990,83			
121-05 / 05-1-9-99-001	Diğer Gelirlerden Alacaklar / Tecil Faizleri	58.855,41		31.511,19		27.344,22			
121-05 / 05-1-9-99-002	Diğer Gelirlerden Alacaklar / Diğer Faizler	15.558,88		14.993,93		564,95			
121-05 / 05-2-2-52	Diğer Gelirlerden Alacaklar / Çevre Temizlik Vergisinden Alınan Paylar	325.608,33		3.705,83		321.902,50			
121-05 / 05-2-9-99-004	Diğer Gelirlerden Alacaklar / Emlak Vergisinden Alınan Paylar	1.439.226,88		0,00		1.439.226,88			
121-05 / 05-3-2-99-001	Diğer Gelirlerden Alacaklar / İdari Para Cezaları(1608 - 5326 S.K.)	237.064,51		103.289,57		133.774,94			
121-05 / 05-3-9-99-001	Diğer Gelirlerden Alacaklar / Gemi Para Cezaları	37.251,00		0,00		37.251,00			
121-05 / 05-9-1-99	Diğer Gelirlerden Alacaklar / Yukarıda Tanımlanmayan Diğer Çeşitli Gelirler	55.280,72		16.115,00		39.165,72			
121-06 / 06-1-3-01	Sermaye Gelirlerinden Alacaklar / Diğer Bina Satış Gelirleri	5.150.809,75		5.150.802,72		7,03			
121-06 / 06-1-5-01	Sermaye Gelirlerinden Alacaklar / Arsa Satışı	5.600,00		5.600,00					
<b>122</b>	<b>GELİRLERDEN TECİLLİ VE TEHLİRLİ ALACAKLAR HESABI</b>	<b>1.006.728,66</b>		<b>766.002,75</b>		<b>240.725,91</b>			
122-01 / 01-2-9-54	Vergi Gelirlerinden Alacaklar / Çevre Temizlik Vergisi	12.582,75		12.013,44		569,31			
122-01 / 01-3-9-52	Vergi Gelirlerinden Alacaklar / Yangın Sigortası Vergisi	23,08		23,08					
122-01 / 01-3-9-53	Vergi Gelirlerinden Alacaklar / İlan ve Reklam Vergisi	321.665,69		249.156,56		72.509,13			
122-01 / 01-6-9-59	Vergi Gelirlerinden Alacaklar / Toptancı Hali Resmi	29.220,16		25.552,94		3.667,22			
122-01 / 01-6-9-99-003	Vergi Gelirlerinden Alacaklar / İmar İle İlgili Harçlar	23,55		14,19		9,36			
122-03 / 03-1-2-36-001	Teşebbüs ve Mülkiyet Gelirlerinden Alacaklar / Sosyal Tesis İşletme Gelirleri %08 KDV li	36.625,15		26.775,09		9.850,06			
122-03 / 03-1-2-36-002	Teşebbüs ve Mülkiyet Gelirlerinden Alacaklar / Sosyal Tesis İşletme Gelirleri %18 KDV li	55.782,55		33.471,27		22.311,28			
<b>Düzenleyen:</b>	<b>Düzenleyen:</b>	<b>Müd.Yrd veya Şef:</b>		<b>Muhasebe Yetkilisi</b>					
01.01.2011	01.01.2011	01.01.2011		01.01.2011					
İmza	İmza	İmza		İmza					

28.03.2012

3/89

Örnek - 76

Not: Geçici Fiş, Yıl Sonu Fişi İşlemleri hariç tutulmaktadır.

01.01 - 31.12 TARİHLİ KESİN MİZAN

Kurumun Adı : MERSİN BÜYÜKŞEHİR BELEDİYESİ

Yılı: 2011 Ayı: 01 / 12

Hesap Kodu	Hesap Adı	Borç Tutarı		Alacak Tutarı		Borç Kalanı		Alacak Kalanı	
		TL	Kr	TL	Kr	TL	Kr	TL	Kr
122-03 / 03-1-2-99-001	Teşebbüs ve Mülkiyet Gelirlerinden Alacaklar / Tıbbi Atık Toplama Ücreti	14.577,07		11.523,29		3.053,78			
122-03 / 03-1-2-99-006	Teşebbüs ve Mülkiyet Gelirlerinden Alacaklar / Hasar Karşılıklarından Alınacak Ücretler	4.014,95		4.014,95					
122-03 / 03-1-2-99-013	Teşebbüs ve Mülkiyet Gelirlerinden Alacaklar / Diğer Çeşitli Ücretler	898,68		898,68					
122-03 / 03-1-2-99-014	Teşebbüs ve Mülkiyet Gelirlerinden Alacaklar / Yat Limanı ve Balıkçı Barınağı Geliri	18.553,15		11.029,76		7.523,39			
122-03 / 03-6-1-02	Teşebbüs ve Mülkiyet Gelirlerinden Alacaklar / Ecrimisil Gelirleri		0,24		0,24				
122-03 / 03-6-1-99-001	Teşebbüs ve Mülkiyet Gelirlerinden Alacaklar / İşyerlerinden Alınan Kiralar(Dükkan,yazıhane,vb.)	128.805,95		124.209,85		4.596,10			
122-03 / 03-6-1-99-003	Teşebbüs ve Mülkiyet Gelirlerinden Alacaklar / Otoparklardan Alınan Kiralar	14.829,48		1.668,92		13.160,56			
122-03 / 03-6-1-99-004	Teşebbüs ve Mülkiyet Gelirlerinden Alacaklar / Çay Bahçelerinden Alınan	186.023,28		102.028,74		83.994,54			
122-03 / 03-6-1-99-006	Teşebbüs ve Mülkiyet Gelirlerinden Alacaklar / Direk Tahsis Ücreti	90.454,44		72.220,65		18.233,79			
122-03 / 03-6-1-99-007	Teşebbüs ve Mülkiyet Gelirlerinden Alacaklar / Büfelerden Alınan Kiralar	92.479,77		91.245,21		1.234,56			
122-05 / 05-1-8-01	Diğer Gelirlerden Alacaklar / Vergi, Resim ve Harç Gecikme Faizleri	51,36		51,36					
122-05 / 05-3-2-99-001	Diğer Gelirlerden Alacaklar / İdari Para Cezaları(1608 - 5326 S.K.)	55,56		55,56					
122-05 / 05-9-1-99	Diğer Gelirlerden Alacaklar / Yukarıda Tanımlanmayan Diğer Çeşitli Gelirler		61,80		48,97		12,83		
<b>126</b>	<b>VERİLEN DEPOZİTO VE TEMİNATLAR HESABI</b>	<b>38.000,00</b>		<b>0,00</b>		<b>38.000,00</b>			
126	VERİLEN DEPOZİTO VE TEMİNATLAR HESABI	38.000,00		0,00		38.000,00			
<b>127</b>	<b>DiĞER FAALİYET ALACAKLARI HESABI</b>	<b>12.742.255,25</b>		<b>1.320.950,50</b>		<b>11.421.304,75</b>			
127-06 / 06-1-3-01	Sermaye Gelirlerinden Alacaklar / Diğer Bina Satış Gelirleri	12.742.255,25		1.320.950,50		11.421.304,75			
<b>132</b>	<b>KURUMCA VERİLEN BORÇLARDAN ALACAKLAR HESABI</b>	<b>110.563,15</b>		<b>7.667,69</b>		<b>102.895,46</b>			
132-06-05	Belediyeye Bağlı Kuruluş ve Şirketler	7.667,69		7.667,69					
132-99-01	Tedat Adına Yapılan İşlemler	102.895,46		0,00		102.895,46			
<b>140</b>	<b>KİŞİLERDEN ALACAKLAR HESABI</b>	<b>5.630.896,45</b>		<b>3.390.818,62</b>		<b>2.240.077,83</b>			
140-01-01	Alacağın Aslı	1.675.497,26		1.400.979,61		274.517,65			
140-01-02	Alacağın Faizi	14.564,65		10.244,31		4.320,34			
140-02-01	Alacağın Aslı	3.940.309,96		1.979.070,12		1.961.239,84			
140-02-02	Alacağın Faizi	524,58		524,58					
<b>150</b>	<b>İLK MADDE VE MALZEME HESABI</b>	<b>27.106.543,88</b>		<b>24.171.146,44</b>		<b>2.935.397,44</b>			
150-01-01-01 / 03-2-1-01	Roller Kalemler / Kırtasiye Alımları	5.568,92		5.568,92					
150-01-01-02 / 03-2-1-01	Kalem Takımları / Kırtasiye Alımları	8,85		8,85					
150-01-01-03 / 03-2-1-01	Mürekkepli (Dolma) Kalemler / Kırtasiye Alımları	127,44		127,44					
150-01-01-04 / 03-2-1-01	Tükenmez Kalemler / Kırtasiye Alımları	5.203,19		5.203,19					
150-01-01-06 / 03-2-1-01	Kurşun Kalemler / Kırtasiye Alımları	1.394,90		1.394,90					
150-01-01-06 / 03-6-1-01	Kurşun Kalemler / Temsil,Ağırlama,Tören,Fuar,Organ.Giderleri	359,10		359,10					
150-01-01-06 / 05-4-7-90-003	Kurşun Kalemler / Öğretim Yardımı	39.398,40		39.398,40					
150-01-01-07 / 03-2-1-01	İşaretleme Kalemleri ve Fosforlu Kalemler / Kırtasiye Alımları	951,90		951,90					
150-01-01-07 / 03-6-1-01	İşaretleme Kalemleri ve Fosforlu Kalemler / Temsil,Ağırlama,Tören,Fuar,Organ.Giderleri	206,50		206,50					
150-01-01-08-10 / 03-6-1-01	Suluboya Mum Boyalar / Temsil,Ağırlama,Tören,Fuar,Organ.Giderleri	245,70		245,70					
150-01-01-08-11 / 03-2-1-01	Kuru Pastel Boyalar / Kırtasiye Alımları	15,12		15,12					
150-01-01-08-11 / 03-6-1-01	Kuru Pastel Boyalar / Temsil,Ağırlama,Tören,Fuar,Organ.Giderleri	207,90		207,90					
150-01-01-08-11 / 05-4-7-90-003	Kuru Pastel Boyalar / Öğretim Yardımı	62.370,00		62.370,00					
150-01-01-08-12 / 03-2-1-01	Tebeşir Pastel Boyalar / Kırtasiye Alımları	23,60		23,60					
150-01-01-08-13 / 03-6-1-01	Yağlı Pastel Boyalar / Temsil,Ağırlama,Tören,Fuar,Organ.Giderleri	151,20		151,20					
150-01-01-13 / 03-2-1-01	CD Kalemleri / Kırtasiye Alımları	120,80		120,80					
150-01-01-13 / 06-1-2-05	CD Kalemleri / İşyeri Makine Teçhizat Alımları	17,70		17,70					
150-01-01-18 / 03-2-1-01	İşaretleme Kalemleri İç Yedekleri / Kırtasiye Alımları	45,60		45,60					
150-01-01-20-01 / 03-2-1-01	Dolmakalem Mürekkepleri / Kırtasiye Alımları	28,32		28,32					
150-01-01-20-02 / 03-2-1-01	İstampa Mürekkepleri / Kırtasiye Alımları	60,50		60,50					

<b>Düzenleyen:</b>	<b>Düzenleyen:</b>	<b>Müd.Yrd veya Şef:</b>	<b>Muhasebe Yetkilisi</b>
01.01.2011	01.01.2011	01.01.2011	01.01.2011
İmza	İmza	İmza	İmza

28.03.2012

4/89

Örnek - 76

Not: Geçici Fiş, Yıl Sonu Fişi İşlemleri hariç tutulmaktadır.



01.01 - 31.12 TARİHLİ KESİN MİZAN

Kurumun Adı : MERSİN BÜYÜKŞEHİR BELEDİYESİ

Yılı: 2011 Ayı: 01 / 12

Hesap Kodu	Hesap Adı	Borç Tutarı		Alacak Tutarı		Borç Kalanı		Alacak Kalanı	
		TL	Kr	TL	Kr	TL	Kr	TL	Kr
150-01-01-20-09 / 03-2-1-01	Yağ Bazlı Oyma veya Taş Baskı Mürekkepleri / Kırtasiye Alımları		29,36		29,36				
150-01-02-04 / 03-7-1-03	Gönye Takımları / Avadanlık Yd.Prç.Al.(Her.Sz.İş.Bğ.OI.Al.Yd.Prç.)		16,51		0,00		16,51		
150-01-02-08 / 03-2-1-02	Kalem Tutacakları / Büro Malzemesi Alımları		128,62		0,00		128,62		
150-01-02-09 / 03-2-1-02	Cetveller / Büro Malzemesi Alımları		10,80		0,00		10,80		
150-01-02-09 / 03-6-1-01	Cetveller / Temsil,Ağırlama,Tören,Fuar,Organ.Giderleri		189,00		189,00				
150-01-02-09 / 05-4-7-90-003	Cetveller / Öğrenim Yardımı		14.985,00		14.985,00				
150-01-02-10 / 03-2-1-01	Şerit Metreler / Kırtasiye Alımları		16,00		8,00		8,00		
150-01-02-10 / 03-2-9-01	Şerit Metreler / Bahçe Malzemesi Alım.İle Yapım ve Bakım Giderleri		47,79		0,00		47,79		
150-01-02-10 / 03-7-1-03	Şerit Metreler / Avadanlık Yd.Prç.Al.(Her.Sz.İş.Bğ.OI.Al.Yd.Prç.)		153,99		0,00		153,99		
150-01-02-10-01 / 03-2-1-02	Cep Tipi Şerit Metreler / Büro Malzemesi Alımları		849,60		0,00		849,60		
150-01-02-10-01 / 03-2-9-01	Cep Tipi Şerit Metreler / Bahçe Malzemesi Alım.İle Yapım ve Bakım Giderleri		35,40		0,00		35,40		
150-01-02-10-01 / 03-8-6-01	Cep Tipi Şerit Metreler / Yol Bakım ve Onarım Giderleri		82,60		0,00		82,60		
150-01-02-10-02 / 03-8-6-01	Arazi Tipi Şerit Metreler / Yol Bakım ve Onarım Giderleri		577,02		0,00		577,02		
150-01-03-01-01 / 03-2-1-01	Ham ve Hamur Kağıtlar / Kırtasiye Alımları		409,86		409,86				
150-01-03-01-03 / 03-2-1-01	Yazı Kağıtları / Kırtasiye Alımları		19.455,48		19.455,48				
150-01-03-01-04 / 03-2-1-01	Basılı Kağıtlar / Kırtasiye Alımları		34,57		34,57				
150-01-03-01-05 / 03-2-1-01	Baskı Bilgisayar Formları / Kırtasiye Alımları		594,00		594,00				
150-01-03-01-07 / 03-2-1-01	Faks Kağıtları / Kırtasiye Alımları		623,04		623,04				
150-01-03-01-08 / 03-2-1-01	Karbon Kağıtları / Kırtasiye Alımları		187,00		187,00				
150-01-03-01-11 / 03-2-1-01	Yapışkanlı (Postit) Not Kağıtları / Kırtasiye Alımları		559,61		559,61				
150-01-03-01-12 / 03-2-1-01	Etiketler / Kırtasiye Alımları		9,60		9,60				
150-01-03-01-16 / 03-2-1-05	Karton ve Ambalaj Kağıtları / Baskı ve Cilt Giderleri		1.404,00		1.404,00				
150-01-03-01-99 / 03-2-1-01	Diğer Baskı ve Yazı Kağıtları / Kırtasiye Alımları		613,60		613,60				
150-01-03-01-99 / 03-2-1-05	Diğer Baskı ve Yazı Kağıtları / Baskı ve Cilt Giderleri		9.687,80		9.687,80				
150-01-03-02-02 / 03-2-1-01	Tam Kapaklı Karton Telli Dosyalar / Kırtasiye Alımları		74,34		74,34				
150-01-03-02-03 / 03-2-1-01	Yarım Kapaklı Karton Telli Dosyalar / Kırtasiye Alımları		1.141,62		1.141,62				
150-01-03-02-05 / 03-2-1-01	Mekanizmalı Klasörler / Kırtasiye Alımları		7.591,34		7.591,34				
150-01-03-02-06 / 03-2-1-01	Bağlı Klasörler / Kırtasiye Alımları		6.696,48		6.696,48				
150-01-03-02-10 / 03-2-1-01	İmza Kartonları / Kırtasiye Alımları		796,26		796,26				
150-01-03-02-10 / 03-2-1-02	İmza Kartonları / Büro Malzemesi Alımları		519,20		0,00		519,20		
150-01-03-02-12 / 03-2-1-01	Plastik Poşet Dosyalar / Kırtasiye Alımları		4.270,78		4.270,78				
150-01-03-02-13 / 03-2-1-01	Plastik Telli Dosyalar / Kırtasiye Alımları		1.112,28		1.112,28				
150-01-03-03-01 / 03-2-1-01	Normal Zarflar / Kırtasiye Alımları		438,01		438,01				
150-01-03-03-02 / 03-2-1-01	Kese (Torba) Zarflar / Kırtasiye Alımları		180,77		180,77				
150-01-03-99 / 03-2-1-01	Diğer Kağıt Ürünleri / Kırtasiye Alımları		8,85		8,85				
150-01-03-99 / 03-2-1-05	Diğer Kağıt Ürünleri / Baskı ve Cilt Giderleri		3.996,00		3.996,00				
150-01-03-99 / 03-2-2-02	Diğer Kağıt Ürünleri / Temizlik Malzemesi Alımları		12.166,91		12.166,91				
150-01-04-01 / 03-2-1-01	Tonerler / Kırtasiye Alımları		297.886,06		297.886,06				
150-01-04-02 / 03-2-1-01	Kartuşlar / Kırtasiye Alımları		63.925,58		63.925,58				
150-01-04-04-01 / 03-2-1-01	Yazıcı Şeritleri / Kırtasiye Alımları		3.657,00		3.657,00				
150-01-05-01-01 / 03-2-1-01	Ataçlar / Kırtasiye Alımları		1.886,89		1.886,89				
150-01-05-01-02 / 03-2-1-01	İğneler / Kırtasiye Alımları		87,39		87,39				
150-01-05-01-03 / 03-2-1-01	Zimba Telleri / Kırtasiye Alımları		1.444,63		1.444,63				
<b>Düzenleyen:</b>	<b>Düzenleyen:</b>	<b>Müd.Yrd veya Şef:</b>		<b>Muhasebe Yetkilisi</b>					
01.01.2011	01.01.2011	01.01.2011		01.01.2011					
İmza	İmza	İmza		İmza					

28.03.2012

5/89

Örnek - 76

Not: Geçici Fiş, Yıl Sonu Fişi İşlemleri hariç tutulmaktadır.

01.01 - 31.12 TARİHLİ KESİN MİZAN

Kurumun Adı : MERSİN BÜYÜKŞEHİR BELEDİYESİ

Yılı: 2011 Ayı: 01 / 12

Hesap Kodu	Hesap Adı	Borç Tutarı		Alacak Tutarı		Borç Kalanı		Alacak Kalanı	
		TL	Kr	TL	Kr	TL	Kr	TL	Kr
150-01-05-01-04 / 03-2-1-05	Raptiyeler / Baskı ve Cilt Giderleri		907,20		907,20				
150-01-05-01-08 / 03-7-3-02	Duvar veya Pano Klipsleri / Makina Teçhizat Bakım ve Onarım Giderleri		424,80		424,80				
150-01-05-02-01 / 03-2-1-01	Zamklar / Kırtasiye Alımları		57,82		57,82				
150-01-05-02-02 / 03-2-1-01	Sentetik Yapıştırıcılar / Kırtasiye Alımları		161,17		161,17				
150-01-05-02-02 / 03-6-1-01	Sentetik Yapıştırıcılar / Temsil,Ağırlama,Tören,Fuar,Organ.Giderleri		309,75		309,75				
150-01-05-03-01 / 03-2-1-01	Selefon Bantlar / Kırtasiye Alımları		475,47		475,47				
150-01-05-03-01 / 03-6-1-01	Selefon Bantlar / Temsil,Ağırlama,Tören,Fuar,Organ.Giderleri		20,65		20,65				
150-01-05-03-01 / 03-8-1-04	Selefon Bantlar / Atölye ve Tesis Binaları Bakım ve Onarım Giderleri		11,80		11,80				
150-01-05-03-02 / 03-2-1-01	Çift Yönlü Bantlar / Kırtasiye Alımları		14,16		14,16				
150-01-05-03-05 / 03-2-1-01	Koli Bantları / Kırtasiye Alımları		276,70		276,70				
150-01-06-01 / 03-2-1-01	Düzeltilici Bantlar / Kırtasiye Alımları		177,22		177,22				
150-01-06-02 / 03-2-1-01	Sıvı Düzeltiliciler / Kırtasiye Alımları		265,74		265,74				
150-01-06-03 / 03-2-1-01	Kalem Silgileri / Kırtasiye Alımları		162,87		162,87				
150-01-06-03 / 03-6-1-01	Kalem Silgileri / Temsil,Ağırlama,Tören,Fuar,Organ.Giderleri		18,90		18,90				
150-01-06-03 / 05-4-7-90-003	Kalem Silgileri / Öğrenim Yardımı		4.050,00		4.050,00				
150-01-06-99 / 03-2-1-01	Diğer Yazı Düzeltilicileri / Kırtasiye Alımları		5,90		5,90				
150-01-07-01 / 03-2-1-02	İstampalar / Büro Malzemesi Alımları		31,86		31,86				
150-01-07-02 / 03-2-1-01	Zimbalar / Kırtasiye Alımları		4,72		0,00		4,72		
150-01-07-02 / 03-2-1-02	Zimbalar / Büro Malzemesi Alımları		240,04		0,00		240,04		
150-01-07-03 / 03-2-1-01	Delgeçler / Kırtasiye Alımları		472,00		0,00		472,00		
150-01-07-03 / 03-2-1-02	Delgeçler / Büro Malzemesi Alımları		681,36		0,00		681,36		
150-01-07-04 / 03-2-1-01	Tei Sökücüler / Kırtasiye Alımları		10,03		10,03				
150-01-07-04 / 03-2-1-02	Tei Sökücüler / Büro Malzemesi Alımları		29,26		0,00		29,26		
150-01-07-06 / 03-2-1-02	Makaslar / Büro Malzemesi Alımları		137,03		0,00		137,03		
150-01-07-06 / 03-6-1-01	Makaslar / Temsil,Ağırlama,Tören,Fuar,Organ.Giderleri		309,75		309,75				
150-01-07-06 / 03-7-1-03	Makaslar / Avadanlık Yd.Prc.Al.(Her.Sz.İş.Bg.Ol.Al.Yd.Prc.)		17,70		0,00		17,70		
150-01-07-06 / 03-8-3-01	Makaslar / Sosyal Tesis Bakım ve Onarım Giderleri		35,00		0,00		35,00		
150-01-07-07 / 03-2-1-02	Maket Bıçakları, Yedek Uçları ve Falçatılar / Büro Malzemesi Alımları		44,25		44,25				
150-01-07-07 / 03-2-9-01	Maket Bıçakları, Yedek Uçları ve Falçatılar / Bahçe Malzemesi Alım.İle Yapım ve Bakım Giderleri		12,92		0,00		12,92		
150-01-07-09 / 03-2-1-01	Kalem Açma Makineleri / Kırtasiye Alımları		29,74		29,74				
150-01-07-09 / 03-2-1-02	Kalem Açma Makineleri / Büro Malzemesi Alımları		245,25		0,00		245,25		
150-01-07-09 / 03-6-1-01	Kalem Açma Makineleri / Temsil,Ağırlama,Tören,Fuar,Organ.Giderleri		18,90		18,90				
150-01-07-09 / 05-4-7-90-003	Kalem Açma Makineleri / Öğrenim Yardımı		2.754,00		2.754,00				
150-01-07-10 / 03-2-1-01	Sümen ve Aksesuarları / Kırtasiye Alımları		236,00		0,00		236,00		
150-01-07-10 / 03-2-1-02	Sümen ve Aksesuarları / Büro Malzemesi Alımları		106,20		106,20				
150-01-07-12 / 03-2-1-02	Zarf Açacakları / Büro Malzemesi Alımları		70,80		0,00		70,80		
150-01-07-21 / 03-2-1-01	Takvimler ve Takvim Altlıkları / Kırtasiye Alımları		106,98		24,78		82,20		
150-01-07-22 / 03-2-1-01	Defterler, Ajandalar ve Fihristler / Kırtasiye Alımları		972,48		972,48				
150-01-07-22 / 03-6-1-01	Defterler, Ajandalar ve Fihristler / Temsil,Ağırlama,Tören,Fuar,Organ.Giderleri		774,90		774,90				
150-01-07-22 / 05-4-7-90-003	Defterler, Ajandalar ve Fihristler / Öğrenim Yardımı		107.361,50		107.361,50				
150-01-07-99 / 03-2-1-01	Diğer Küçük Kırtasiye Gereç ve Malzemeleri / Kırtasiye Alımları		5.070,95		5.070,95				
150-01-07-99 / 03-6-1-01	Diğer Küçük Kırtasiye Gereç ve Malzemeleri / Temsil,Ağırlama,Tören,Fuar,Organ.Giderleri		854,74		854,74				
150-01-07-99 / 05-4-7-90-003	Diğer Küçük Kırtasiye Gereç ve Malzemeleri / Öğrenim Yardımı		57.479,00		57.479,00				
<b>Düzenleyen:</b>	<b>Düzenleyen:</b>	<b>Müd.Yrd veya Şef:</b>	<b>Muhasebe Yetkilisi</b>						
01.01.2011	01.01.2011	01.01.2011	01.01.2011						
İmza	İmza	İmza	İmza						

28.03.2012

6/89

Örnek - 76

Not: Geçici Fiş, Yıl Sonu Fişi İşlemleri hariç tutulmaktadır.

01.01 - 31.12 TARİHLİ KESİN MİZAN

Kurumun Adı : MERSİN BÜYÜKŞEHİR BELEDİYESİ

Yılı: 2011 Ayı: 01 / 12

Hesap Kodu	Hesap Adı	Borç Tutarı		Alacak Tutarı		Borç Kalanı		Alacak Kalanı	
		TL	Kr	TL	Kr	TL	Kr	TL	Kr
150-01-08-01-01 / 03-2-1-01	CD ler / Kırtasiye Alımları	1.870,82		1.870,82					
150-01-08-01-01 / 06-1-2-05	CD ler / İşyeri Makine Teçhizat Alımları	70,80		70,80					
150-01-08-01-02 / 06-1-2-05	Kasetler / İşyeri Makine Teçhizat Alımları	3.304,00		3.304,00					
150-01-08-01-03 / 03-2-1-01	DVD ler / Kırtasiye Alımları	333,94		333,94					
150-01-08-01-03 / 06-1-2-05	DVD ler / İşyeri Makine Teçhizat Alımları	1.180,00		1.180,00					
150-01-08-01-05 / 03-2-1-01	Flaş Diskler / Kırtasiye Alımları	283,20		0,00		283,20			
150-01-08-01-05 / 03-7-1-02	Flaş Diskler / Büro ve İşyeri Makina ve Teçhizat Alımları	82,60		0,00		82,60			
150-01-08-01-05 / 06-1-2-05	Flaş Diskler / İşyeri Makine Teçhizat Alımları	188,80		0,00		188,80			
150-01-08-01-99 / 06-1-2-02	Diğer Çıkarılabilir Saklama Ortamı / Bilgisayar Alımları	1.132,80		0,00		1.132,80			
150-01-08-02-03 / 06-1-2-02	Çoklu Ortam Depolama Cihazı Muhafazaları / Bilgisayar Alımları	451,16		0,00		451,16			
150-02-01-01 / 03-2-6-90	Tek Kullanımlık Pişirme Kapları / Diğer Özel Malzeme Alımları	20,00		20,00					
150-02-01-06 / 03-2-6-90	Tek Kullanımlık Bardaklar / Diğer Özel Malzeme Alımları	60,00		60,00					
150-02-01-09 / 03-2-6-90	Tek Kullanımlık Karıştırıcılar / Diğer Özel Malzeme Alımları	8,00		8,00					
150-02-01-11 / 03-2-6-90	Alüminyum Folyolar / Diğer Özel Malzeme Alımları	45,00		45,00					
150-02-01-12 / 03-2-6-90	Strec Filmler / Diğer Özel Malzeme Alımları	1.400,00		1.400,00					
150-02-01-99 / 03-2-6-90	Tek Kullanımlık Diğer Mutfak Eşyaları / Diğer Özel Malzeme Alımları	2.385,00		2.385,00					
150-02-02-01 / 03-7-1-90	Yemek Saklama Kapları / Diğer Dayanıklı Mal ve Malzeme Alımlar	2.225,90		0,00		2.225,90			
150-02-02-02 / 03-7-1-90	Sos Kapları / Diğer Dayanıklı Mal ve Malzeme Alımlar	980,60		0,00		980,60			
150-02-02-04 / 03-7-1-90	Çaydanlıklar / Diğer Dayanıklı Mal ve Malzeme Alımlar	1.365,00		0,00		1.365,00			
150-02-02-05 / 03-7-1-90	Cezveler / Diğer Dayanıklı Mal ve Malzeme Alımlar	219,90		0,00		219,90			
150-02-02-08 / 03-7-1-90	EkmeK Kutuları / Diğer Dayanıklı Mal ve Malzeme Alımlar	23.147,10		22.000,00		1.147,10			
150-02-03-02 / 03-7-1-90	Yemek Tabakları / Diğer Dayanıklı Mal ve Malzeme Alımlar	24.904,00		0,00		24.904,00			
150-02-03-03 / 03-7-1-90	Çorba ve Salata Kaseleri / Diğer Dayanıklı Mal ve Malzeme Alımlar	12.177,90		0,00		12.177,90			
150-02-03-04 / 03-7-1-90	Servis Tabakları / Diğer Dayanıklı Mal ve Malzeme Alımlar	14.024,73		0,00		14.024,73			
150-02-03-06 / 03-7-1-90	Çatalar / Diğer Dayanıklı Mal ve Malzeme Alımlar	7.485,89		0,00		7.485,89			
150-02-03-07 / 03-7-1-90	Kaşıklar / Diğer Dayanıklı Mal ve Malzeme Alımlar	4.203,66		0,00		4.203,66			
150-02-03-08 / 03-7-1-90	Bıçaklar / Diğer Dayanıklı Mal ve Malzeme Alımlar	8.343,04		0,00		8.343,04			
150-02-04-01 / 03-7-1-90	Fincanlar / Diğer Dayanıklı Mal ve Malzeme Alımlar	4.934,52		0,00		4.934,52			
150-02-04-02 / 03-7-1-90	Bardaklar / Diğer Dayanıklı Mal ve Malzeme Alımlar	10.927,56		0,00		10.927,56			
150-02-04-04 / 03-7-1-90	Kadehler / Diğer Dayanıklı Mal ve Malzeme Alımlar	15.271,00		0,00		15.271,00			
150-02-04-05 / 03-7-1-90	Sürahiler / Diğer Dayanıklı Mal ve Malzeme Alımlar	109,30		0,00		109,30			
150-02-05-01-01 / 03-7-1-90	Rendeler / Diğer Dayanıklı Mal ve Malzeme Alımlar	201,90		0,00		201,90			
150-02-05-01-04 / 03-7-1-90	Havanlar / Diğer Dayanıklı Mal ve Malzeme Alımlar	66,00		0,00		66,00			
150-02-05-01-06 / 03-7-1-90	Et Dövecikleri / Diğer Dayanıklı Mal ve Malzeme Alımlar	68,21		0,00		68,21			
150-02-05-02-01 / 03-7-1-90	Bıçaklar / Diğer Dayanıklı Mal ve Malzeme Alımlar	4.559,14		0,00		4.559,14			
150-02-05-02-02 / 03-7-1-90	Dilimleyiciler / Diğer Dayanıklı Mal ve Malzeme Alımlar	841,40		0,00		841,40			
150-02-05-02-03 / 03-7-1-90	Sebze ve Meyve Soyma Aletleri / Diğer Dayanıklı Mal ve Malzeme Alımlar	1.395,00		0,00		1.395,00			
150-02-05-02-05 / 03-7-1-90	Bıçak Bileyciler / Diğer Dayanıklı Mal ve Malzeme Alımlar	6,00		0,00		6,00			
150-02-05-03-01 / 03-7-1-90	Tuzluklar / Diğer Dayanıklı Mal ve Malzeme Alımlar	2.790,00		0,00		2.790,00			
150-02-05-03-03 / 03-7-1-90	Baharatlıklar / Diğer Dayanıklı Mal ve Malzeme Alımlar	951,94		0,00		951,94			
150-02-05-04-01 / 03-7-1-90	Keççeler / Diğer Dayanıklı Mal ve Malzeme Alımlar	510,65		0,00		510,65			
150-02-05-04-02 / 03-7-1-90	Spatulalar / Diğer Dayanıklı Mal ve Malzeme Alımlar	99,35		0,00		99,35			
150-02-05-04-03 / 03-7-1-90	Maşalar / Diğer Dayanıklı Mal ve Malzeme Alımlar	4.293,16		0,00		4.293,16			
<b>Düzenleyen:</b>	<b>Düzenleyen:</b>	<b>Müd.Yrd veya Şef:</b>		<b>Muhasebe Yetkilisi</b>					
01.01.2011	01.01.2011	01.01.2011		01.01.2011					
İmza	İmza	İmza		İmza					

28.03.2012

7/89

Örnek - 76

Not: Geçici Fiş, Yıl Sonu Fişi İşlemleri hariç tutulmaktadır.

01.01 - 31.12 TARİHLİ KESİN MİZAN

Kurumun Adı : MERSİN BÜYÜKŞEHİR BELEDİYESİ

Yılı: 2011 Ayı: 01 / 12

Hesap Kodu	Hesap Adı	Borç Tutarı		Alacak Tutarı		Borç Kalanı		Alacak Kalanı	
		TL	Kr	TL	Kr	TL	Kr	TL	Kr
150-02-05-05-01 / 03-7-1-90	Kevgirler / Diğer Dayanıklı Mal ve Malzeme Alımlar		327,50		0,00		327,50		
150-02-05-05-02 / 03-7-1-90	Süzgeçler / Diğer Dayanıklı Mal ve Malzeme Alımlar		1.749,30		0,00		1.749,30		
150-02-05-06-02 / 03-7-1-90	Konserve Açacakları / Diğer Dayanıklı Mal ve Malzeme Alımlar		243,02		0,00		243,02		
150-02-05-06-03 / 03-7-1-90	Tirbüşonlar / Diğer Dayanıklı Mal ve Malzeme Alımlar		227,50		0,00		227,50		
150-02-05-07-02 / 03-7-1-90	Oklava ve Merdaneler / Diğer Dayanıklı Mal ve Malzeme Alımlar		402,03		0,00		402,03		
150-02-05-07-03 / 03-7-1-90	Pasta Süsleme Araçları / Diğer Dayanıklı Mal ve Malzeme Alımlar		1.778,77		0,00		1.778,77		
150-02-05-07-05 / 03-2-2-02	Fırçalar / Temizlik Malzemesi Alımları		11,80		11,80				
150-02-05-07-07 / 03-7-1-90	Ölçme Kapları / Diğer Dayanıklı Mal ve Malzeme Alımlar		84,30		0,00		84,30		
150-02-05-07-08 / 03-7-1-90	Çırpma Telleri (Mikser vb için) / Diğer Dayanıklı Mal ve Malzeme Alımlar		458,60		0,00		458,60		
150-02-05-99 / 03-2-6-90	Diğer Mutfak Araç ve Gereçleri / Diğer Özel Malzeme Alımları		75,00		75,00				
150-02-05-99 / 03-7-1-90	Diğer Mutfak Araç ve Gereçleri / Diğer Dayanıklı Mal ve Malzeme Alımlar		39.053,64		17.150,00		21.903,64		
150-03-01-01-12 / 03-2-6-04	Veterinerlik Antibiyotikler / Canlı Hayvan Alım,Bakım ve Diğer Giderleri		38.784,31		38.784,31				
150-03-01-01-99 / 03-2-6-02	Diğer Anti Enfeksiyon İlaçları / Tıbbi Malzeme ve İlaç Alımları		1.199,50		1.199,50				
150-03-01-03-01 / 03-7-1-01	Antiarythmic İlaçlar / Büro ve İşyeri Mal ve Malzeme Alımları		944,00		0,00		944,00		
150-03-01-13-99 / 03-2-6-02	Kulağa , Göze , Buruna ve Deriye Etki Eden Diğer İlaçlar / Tıbbi Malzeme ve İlaç Alımları		673,14		673,14				
150-03-02-02 / 03-2-6-01	İnorganik Alkaller ve Hidroksitler / Laboratuvar Malzemesi ile Kimyevi ve		8.850,00		8.850,00				
150-03-02-10 / 03-2-6-01	Baryum, Bor, Brom, Klor, Fluor, İyot ve Selenyum Türevleri / Laboratuvar Malzemesi ile Kimyevi ve Tem.Mal		14.160,00		14.160,00				
150-03-02-21-18 / 03-2-9-01	Tiner / Bahçe Malzemesi Alım.İle Yapım ve Bakım Giderleri		2.124,00		2.124,00				
150-03-03-01-01 / 03-2-6-02	Enjektörler ve Atık Kutuları / Tıbbi Malzeme ve İlaç Alımları		1.464,46		1.464,46				
150-03-03-01-01 / 03-2-6-04	Enjektörler ve Atık Kutuları / Canlı Hayvan Alım,Bakım ve Diğer Giderleri		3.071,48		3.071,48				
150-03-03-01-03 / 03-2-6-02	Flasterler / Tıbbi Malzeme ve İlaç Alımları		2.354,40		2.354,40				
150-03-03-01-05 / 03-2-6-02	Sargı Bezleri / Tıbbi Malzeme ve İlaç Alımları		918,00		918,00				
150-03-03-01-06 / 03-2-6-02	Gazlı Bezler / Tıbbi Malzeme ve İlaç Alımları		1.296,00		1.296,00				
150-03-03-01-06 / 03-2-6-04	Gazlı Bezler / Canlı Hayvan Alım,Bakım ve Diğer Giderleri		129,60		129,60				
150-03-03-01-99 / 03-2-6-02	Diğer Medikal Sarf Malzemeleri / Tıbbi Malzeme ve İlaç Alımları		9.630,00		9.630,00				
150-03-03-01-99 / 05-4-7-90-002	Diğer Medikal Sarf Malzemeleri / Özürlülere Yardım		98.447,40		98.447,40				
150-03-03-02-16 / 06-1-3-03	Tıbbi Sterilizasyon Ürünleri / Tıbbi Gereçler Alımı		13.165,00		0,00		13.165,00		
150-03-03-02-17 / 03-2-6-04	Cerrahi Ürünler / Canlı Hayvan Alım,Bakım ve Diğer Giderleri		6.907,68		6.907,68				
150-03-03-02-17 / 06-1-3-03	Cerrahi Ürünler / Tıbbi Gereçler Alımı		4.574,00		0,00		4.574,00		
150-03-03-02-99 / 03-2-6-02	Diğer Tıbbi Donanım Aksesuarları, Malzemeleri ve Ürünleri / Tıbbi Malzeme ve İlaç Alımları		9.720,00		0,00		9.720,00		
150-03-03-02-99 / 03-2-6-04	Diğer Tıbbi Donanım Aksesuarları, Malzemeleri ve Ürünleri / Canlı Hayvan Alım,Bakım ve Diğer Giderleri		11.566,80		11.566,80				
150-03-04 / 03-2-6-	Laboratuvar Malzemeleri / Laboratuvar Malzemesi ile Kimyevi ve Tem.Mal		2.600,00		2.600,00				
150-04-01-01 / 03-2-3-01	Odonlar / Yakacak Alımları		3.717,00		3.717,00				
150-04-01-03 / 03-2-3-01	Kömürler / Yakacak Alımları		3.214,80		3.214,80				
150-04-02-01 / 03-2-3-02	Benzinler / Akaryakıt ve Yağ Alımları		644.117,70		643.338,45		779,25		
150-04-02-02 / 03-2-3-01	Mazotlar / Yakacak Alımları		208.517,35		208.517,35				
150-04-02-02 / 03-2-3-02	Mazotlar / Akaryakıt ve Yağ Alımları		12.485.316,52		12.051.512,52		433.804,00		
150-04-02-03 / 03-1-1-01	Gazyağları / Hammadde Alımları		13.090,79		13.090,79				
150-04-02-03 / 03-2-3-02	Gazyağları / Akaryakıt ve Yağ Alımları		32.577,53		32.577,53				
150-04-02-04 / 03-2-3-02	Fuel Oiller / Akaryakıt ve Yağ Alımları		47.959,19		47.959,19				
150-04-03-02 / 03-2-3-01	Tüp Gazlar (LPG) / Yakacak Alımları		42.615,83		42.615,83				
150-04-03-02 / 03-2-6-01	Tüp Gazlar (LPG) / Laboratuvar Malzemesi ile Kimyevi ve Tem.Mal		2.242,00		2.242,00				
150-04-03-99 / 03-2-3-01	Diğer Gaz Yakıtları / Yakacak Alımları		2.290,00		2.290,00				
<b>Düzenleyen:</b>		<b>Düzenleyen:</b>		<b>Müd.Yrd veya Şef:</b>		<b>Muhasebe Yetkilisi</b>			
01.01.2011		01.01.2011		01.01.2011		01.01.2011			
İmza		İmza		İmza		İmza			

28.03.2012

8/89

Örnek - 76

Not: Geçici Fiş, Yıl Sonu Fişi İşlemleri hariç tutulmaktadır.



01.01 - 31.12 TARİHLİ KESİN MİZAN

Kurumun Adı : MERSİN BÜYÜKŞEHİR BELEDİYESİ

Yılı: 2011 Ayı: 01 / 12

Hesap Kodu	Hesap Adı	Borç Tutarı		Alacak Tutarı		Borç Kalanı		Alacak Kalanı	
		TL	Kr	TL	Kr	TL	Kr	TL	Kr
150-04-03-99 / 03-2-6-01	Diğer Gaz Yakıtlar / Laboratuvar Malzemesi ile Kimyevi ve Tem.Mal	5.262,80		5.262,80					
150-04-04-01-02 / 03-2-3-02	Dişli Yağları / Akaryakit ve Yağ Alımları	2.560,60		2.560,60					
150-04-04-01-02 / 03-8-3-01	Dişli Yağları / Sosyal Tesis Bakım ve Onarım Giderleri	500,00		500,00					
150-04-04-01-03 / 03-2-3-02	Kompresör, Turbin, Pnömatik ve Şanzıman Yağları / Akaryakit ve Yağ Alımları	11.611,20		11.611,20					
150-04-04-01-06 / 03-2-3-02	Gres Yağları / Akaryakit ve Yağ Alımları	6.257,60		6.257,60					
150-04-04-01-07 / 03-2-3-02	Motor Yağları / Akaryakit ve Yağ Alımları	27.222,60		27.222,60					
150-04-04-01-07 / 03-7-3-03	Motor Yağları / Taşıt Bakım ve Onarım Giderleri	29,49		29,49					
150-04-04-01-08 / 03-2-3-02	Hidrolik Yağları / Akaryakit ve Yağ Alımları	10.039,60		10.039,60					
150-04-04-01-99 / 03-2-3-02	Diğer Madeni Yağlar / Akaryakit ve Yağ Alımları	47.785,00		47.785,00					
150-04-04-02-03 / 03-2-3-02	Antrizler / Akaryakit ve Yağ Alımları	3.675,00		3.675,00					
150-04-04-02-03 / 03-7-3-03	Antrizler / Taşıt Bakım ve Onarım Giderleri	1.003,00		1.003,00					
150-05-01-02 / 03-2-2-02	Temizlik Bezleri / Temizlik Malzemesi Alımları	3.431,74		3.431,74					
150-05-01-03 / 03-2-2-02	Temizlik Süngerleri / Temizlik Malzemesi Alımları	260,81		260,81					
150-05-01-05 / 03-2-2-02	Lastik Eldivenler / Temizlik Malzemesi Alımları	412,00		412,00					
150-05-01-05 / 03-2-5-01	Lastik Eldivenler / Giyim Alımları (Kişisel Kuşam ve Donanım Dahil)	110,00		110,00					
150-05-01-05 / 03-7-1-03	Lastik Eldivenler / Avadanlık Yd.Prç.Al.(Her.Sz.İş.Bğ.Öl.Al.Yd.Prç.)	354,00		354,00					
150-05-01-07 / 03-2-2-02	Kağıt Temizlik Ürünleri / Temizlik Malzemesi Alımları	28.985,90		28.985,90					
150-05-01-99 / 03-2-2-02	Diğer Temizlik Malzemeleri / Temizlik Malzemesi Alımları	480,00		480,00					
150-05-02-01-01 / 03-2-2-02	Çöp Kutuları ve Kovaları / Temizlik Malzemesi Alımları	834,50		421,50		413,00			
150-05-02-01-01 / 03-7-1-01	Çöp Kutuları ve Kovaları / Büro ve İşyeri Mal ve Malzeme Alımları	599,68		0,00		599,68			
150-05-02-01-01 / 03-7-1-90	Çöp Kutuları ve Kovaları / Diğer Dayanıklı Mal ve Malzeme Alımları	3.400,00		3.400,00					
150-05-02-01-01 / 06-1-1-05	Çöp Kutuları ve Kovaları / Sosyal Tesis Mefrusatı Alımları	30,00		15,00		15,00			
150-05-02-01-03 / 03-7-1-90	Küllükler / Diğer Dayanıklı Mal ve Malzeme Alımları	3.464,50		0,00		3.464,50			
150-05-02-01-03 / 06-1-1-05	Küllükler / Sosyal Tesis Mefrusatı Alımları	1.820,00		910,00		910,00			
150-05-02-01-05 / 03-2-2-02	Çöp Torbaları / Temizlik Malzemesi Alımları	5.240,89		5.240,89					
150-05-02-01-05 / 03-2-9-01	Çöp Torbaları / Bahçe Malzemesi Alım.İle Yapım ve Bakım Giderleri	36.285,00		36.285,00					
150-05-02-01-06 / 03-2-2-02	Temizlik Kovaları ve Leğenleri / Temizlik Malzemesi Alımları	360,00		360,00					
150-05-02-02-01 / 03-7-1-03	Süpürge ve Ekipmanları / Avadanlık Yd.Prç.Al.(Her.Sz.İş.Bğ.Öl.Al.Yd.Prç.)	221,25		221,25					
150-05-02-02-02 / 03-2-2-02	Fırçalar / Temizlik Malzemesi Alımları	1.398,10		1.398,10					
150-05-02-02-03 / 03-2-2-02	Paspaslar / Temizlik Malzemesi Alımları	2.754,60		2.754,60					
150-05-02-02-99 / 03-2-2-02	Diğer Süpürge, Fırça, Paspas ve Emici Malzemeler ile Aksesuarları / Temizlik Malzemesi Alımları	4.550,97		4.550,97					
150-05-02-02-99 / 03-2-9-01	Diğer Süpürge, Fırça, Paspas ve Emici Malzemeler ile Aksesuarları / Bahçe Malzemesi Alım.İle Yapım ve Bakım Giderleri	106,20		0,00		106,20			
150-05-02-02-99 / 03-7-1-03	Diğer Süpürge, Fırça, Paspas ve Emici Malzemeler ile Aksesuarları / Avadanlık Yd.Prç.Al.(Her.Sz.İş.Bğ.Öl.Al.Yd.Prç.)	125,08		125,08					
150-05-02-99 / 03-2-2-02	Diğer Temizlik Araç ve Gereçleri / Temizlik Malzemesi Alımları	2.005,00		2.005,00					
150-05-03-01-01 / 03-2-2-02	Sabunlar / Temizlik Malzemesi Alımları	3.747,95		3.747,95					
150-05-03-01-02 / 03-2-2-02	Amonyaklı Temizleyiciler / Temizlik Malzemesi Alımları	250,00		250,00					
150-05-03-01-04 / 03-2-2-02	Leke Temizleyicileri veya Gidericileri / Temizlik Malzemesi Alımları	4.130,50		4.130,50					
150-05-03-01-05 / 03-2-2-02	Karbon, Yağ, Pas ve Kireç Sökücü Temizleyiciler / Temizlik Malzemesi Alımları	1.537,29		1.537,29					
150-05-03-01-10 / 03-2-2-02	Cilalar / Temizlik Malzemesi Alımları	967,60		967,60					
150-05-03-01-11 / 03-2-2-02	Kolonyalar / Temizlik Malzemesi Alımları	810,00		810,00					
150-05-03-01-99 / 03-2-2-02	Diğer Genel Amaçlı Temizleyiciler / Temizlik Malzemesi Alımları	19.184,57		19.184,57					
150-05-03-02-02 / 03-2-2-02	Bulaşık Makine Deterjanları / Temizlik Malzemesi Alımları	1.049,76		1.049,76					
150-05-03-02-03 / 03-2-2-02	Eldi Bulaşık Yıkama Sıvıları / Temizlik Malzemesi Alımları	3.580,56		3.580,56					
<b>Düzenleyen:</b>		<b>Düzenleyen:</b>		<b>Müd.Yrd veya Şef:</b>		<b>Muhasebe Yetkilisi</b>			
01.01.2011		01.01.2011		01.01.2011		01.01.2011			
İmza		İmza		İmza		İmza			

28.03.2012

9/89

Örnek - 76

Not: Geçici Fiş, Yıl Sonu Fişi İşlemleri hariç tutulmaktadır.

01.01 - 31.12 TARİHLİ KESİN MİZAN

Kurumun Adı : MERSİN BÜYÜKŞEHİR BELEDİYESİ

Yılı: 2011 Ayı: 01 / 12

Hesap Kodu	Hesap Adı	Borç Tutarı		Alacak Tutarı		Borç Kalanı		Alacak Kalanı	
		TL	Kr	TL	Kr	TL	Kr	TL	Kr
150-05-03-03-01 / 03-2-2-02	Çamaşır Yumuşatıcıları / Temizlik Malzemesi Alımları	2.472,00		2.472,00					
150-05-03-03-02 / 03-2-2-02	Çamaşır Suları / Temizlik Malzemesi Alımları	3.693,18		3.693,18					
150-05-03-03-03 / 03-2-2-02	Matik Deterjanlar / Temizlik Malzemesi Alımları	4.250,12		4.250,12					
150-05-03-03-05 / 03-2-2-02	Çamaşır Elde Yıkama Toz Deterjanları / Temizlik Malzemesi Alımları	14,16		14,16					
150-05-03-03-06 / 03-2-2-02	Renkiler Leke Çıkarıcılar / Temizlik Malzemesi Alımları	3.240,00		3.240,00					
150-05-03-03-07 / 03-2-2-02	Toz Kireç Temizleyiciler / Temizlik Malzemesi Alımları	300,00		300,00					
150-05-03-03-08 / 03-2-2-02	Oksijen Bazlı Ağartıcılar / Temizlik Malzemesi Alımları	4.914,00		4.914,00					
150-05-03-03-99 / 03-2-2-02	Çamaşır Grubu Diğer Temizlik Ürünleri / Temizlik Malzemesi Alımları	160,00		160,00					
150-05-03-04-01 / 03-2-2-02	Sabunlar / Temizlik Malzemesi Alımları	188,28		188,28					
150-05-03-04-10 / 03-2-2-02	Parfümler / Temizlik Malzemesi Alımları	24,78		24,78					
150-05-03-04-14 / 03-2-6-90	Makyaj Malzemeleri / Diğer Özel Malzeme Alımları	2.131,08		2.131,08					
150-05-03-04-99 / 03-2-2-02	Diğer Kozmetik Ve Kişisel Bakım Temizlik Ürünleri / Temizlik Malzemesi	3.220,00		3.220,00					
150-05-03-04-99 / 03-2-6-90	Diğer Kozmetik Ve Kişisel Bakım Temizlik Ürünleri / Diğer Özel Malzeme	818,92		818,92					
150-05-03-05-04 / 03-2-2-02	Oto Parfümleri / Temizlik Malzemesi Alımları	7.200,00		7.200,00					
150-05-03-05-08 / 03-7-3-03	Oto Döşeme Koruyucular / Taşit Bakım ve Onarım Giderleri	12.660,00		0,00		12.660,00			
150-05-03-06 / 03-2-2-02	Cam veya Pencere Temizleyicileri / Temizlik Malzemesi Alımları	2.017,15		2.017,15					
150-05-03-10 / 03-2-2-02	Metal Temizleyicileri veya Parlatıcıları / Temizlik Malzemesi Alımları	563,20		563,20					
150-05-03-99 / 03-2-6-01	Diğer Temizleme ve Dezenfeksiyon Solüsyonları / Laboratuvar Malzemesi ile Kimyevi ve Tem.Mal	34.204,10		34.204,10					
150-06-01-01-01 / 03-2-5-01	Pantolon veya Şortlar / Giyim Alımları (Kişisel Kuşam ve Donanım Dahil)	39.958,00		35.445,76		4.512,24			
150-06-01-01-01 / 03-6-1-01	Pantolon veya Şortlar / Temsil,Ağırlama,Tören,Fuar,Organ.Giderleri	5.265,00		5.265,00					
150-06-01-01-02 / 03-2-1-05	Gömlek ve Bluzlar / Baskı ve Cilt Giderleri	5.400,00		0,00		5.400,00			
150-06-01-01-02 / 03-2-5-01	Gömlek ve Bluzlar / Giyim Alımları (Kişisel Kuşam ve Donanım Dahil)	32.329,34		21.777,76		10.551,58			
150-06-01-01-03 / 03-2-5-01	Süveterler / Giyim Alımları (Kişisel Kuşam ve Donanım Dahil)	1.860,00		1.860,00					
150-06-01-01-04 / 03-2-5-01	Ceketler / Giyim Alımları (Kişisel Kuşam ve Donanım Dahil)	13.246,20		0,00		13.246,20			
150-06-01-01-05 / 03-2-5-01	Takım Elbiseler / Giyim Alımları (Kişisel Kuşam ve Donanım Dahil)	17.098,98		15.154,98		1.944,00			
150-06-01-01-05 / 03-6-1-01	Takım Elbiseler / Temsil,Ağırlama,Tören,Fuar,Organ.Giderleri	3.915,00		3.915,00					
150-06-01-01-06 / 03-2-5-01	Elbiseler ve Etekler / Giyim Alımları (Kişisel Kuşam ve Donanım Dahil)	11.804,40		0,00		11.804,40			
150-06-01-01-07 / 03-2-5-01	Kaban ve Yağmurluklar / Giyim Alımları (Kişisel Kuşam ve Donanım Dahil)	14.104,60		14.104,60					
150-06-01-01-07 / 03-6-1-01	Kaban ve Yağmurluklar / Temsil,Ağırlama,Tören,Fuar,Organ.Giderleri	5.180,00		5.180,00					
150-06-01-01-08 / 03-2-5-01	Tulumlar / Giyim Alımları (Kişisel Kuşam ve Donanım Dahil)	180,00		180,00					
150-06-01-01-08 / 03-2-9-01	Tulumlar / Bahçe Malzemesi Alım,İle Yapım ve Bakım Giderleri	1.888,00		1.888,00					
150-06-01-01-09 / 03-6-1-01	Spor Kıyafetleri / Temsil,Ağırlama,Tören,Fuar,Organ.Giderleri	15.681,60		15.681,60					
150-06-01-01-14 / 03-2-1-05	Giysi Aksesuarları / Baskı ve Cilt Giderleri	1.890,00		0,00		1.890,00			
150-06-01-01-14 / 03-2-5-01	Giysi Aksesuarları / Giyim Alımları (Kişisel Kuşam ve Donanım Dahil)	22.296,44		7.085,76		15.210,68			
150-06-01-01-15 / 03-2-5-01	Üniformalar ve İş Kıyafetleri / Giyim Alımları (Kişisel Kuşam ve Donanım Dahil)	6.420,60		6.420,60					
150-06-01-01-16 / 03-2-5-01	Tören Kıyafetleri / Giyim Alımları (Kişisel Kuşam ve Donanım Dahil)	1.377,00		1.377,00					
150-06-01-01-16 / 03-2-5-04	Tören Kıyafetleri / Bando Malzemeleri Alımları	4.843,80		0,00		4.843,80			
150-06-01-01-99 / 03-2-5-01	Diğer Kıyafetler / Giyim Alımları (Kişisel Kuşam ve Donanım Dahil)	13.478,40		13.478,40					
150-06-01-01-99 / 05-4-7-90-004	Diğer Kıyafetler / Sunnet Yardımı	2.695,68		2.695,68					
150-06-01-02-01 / 03-2-5-01	Botlar / Giyim Alımları (Kişisel Kuşam ve Donanım Dahil)	300,00		300,00					
150-06-01-02-02 / 03-2-5-01	Çizmeler / Giyim Alımları (Kişisel Kuşam ve Donanım Dahil)	5.564,64		2.389,44		3.175,20			
150-06-01-02-03 / 03-2-5-01	Ayakkabılar / Giyim Alımları (Kişisel Kuşam ve Donanım Dahil)	37.110,18		33.556,98		3.553,20			
150-06-01-99 / 03-2-5-01	Diğer Giyecekler / Giyim Alımları (Kişisel Kuşam ve Donanım Dahil)	72,00		72,00					
<b>Düzenleyen:</b>	<b>Düzenleyen:</b>	<b>Müd.Yrd veya Şef:</b>		<b>Muhasebe Yetkilisi</b>					
01.01.2011	01.01.2011	01.01.2011		01.01.2011					
İmza	İmza	İmza		İmza					

28.03.2012

10/89

Örnek - 76

Not: Geçici Fiş, Yıl Sonu Fişi İşlemleri hariç tutulmaktadır.

01.01 - 31.12 TARİHLİ KESİN MİZAN

Kurumun Adı : MERSİN BÜYÜKŞEHİR BELEDİYESİ

Yılı: 2011 Ayı: 01 / 12

Hesap Kodu	Hesap Adı	Borç Tutarı		Alacak Tutarı		Borç Kalanı		Alacak Kalanı	
		TL	Kr	TL	Kr	TL	Kr	TL	Kr
150-06-02-01-03 / 03-7-1-90	Carsafılar / Diğer Dayanıklı Mal ve Malzeme Alımları	4.857,00		0,00		4.857,00			
150-06-02-01-04 / 03-7-1-90	Yastık Kılıfları / Diğer Dayanıklı Mal ve Malzeme Alımları	1.260,00		0,00		1.260,00			
150-06-02-01-05 / 03-7-1-90	Pikeler / Diğer Dayanıklı Mal ve Malzeme Alımları	4.740,00		0,00		4.740,00			
150-06-02-02-01 / 03-2-2-02	Peçeteler / Temizlik Malzemesi Alımları	1.046,66		1.046,66					
150-06-02-02-01 / 06-1-1-05	Peçeteler / Sosyal Tesis Mefruşatı Alımları	6.480,00		0,00		6.480,00			
150-06-02-02-02 / 06-1-1-05	Masa Örtüleri / Sosyal Tesis Mefruşatı Alımları	96.550,00		34.425,00		62.125,00			
150-06-02-02-99 / 06-1-1-05	Diğer Masa ve Mutfak Örtüleri / Sosyal Tesis Mefruşatı Alımları	23.400,00		0,00		23.400,00			
150-06-02-03-01 / 03-7-1-01	Perdeler / Büro ve İşyeri Mal ve Malzeme Alımları	25.542,60		0,00		25.542,60			
150-06-02-03-01 / 06-1-1-01	Perdeler / Büro ve İşyeri Mefruşatı Alımları	2.832,00		0,00		2.832,00			
150-06-02-03-01 / 06-1-1-05	Perdeler / Sosyal Tesis Mefruşatı Alımları	39.729,38		7.229,69		32.499,69			
150-06-02-03-03 / 06-1-1-05	Perde Sistemleri Aksesuarları ve Donanımları / Sosyal Tesis Mefruşatı Alımları	1.590,00		0,00		1.590,00			
150-06-02-04 / 03-8-1-01	Yer Döşemeleri / Büro Bakım ve Onarım Giderleri	19.505,40		0,00		19.505,40			
150-06-02-05-01 / 03-7-1-90	Banyo Havluları / Diğer Dayanıklı Mal ve Malzeme Alımları	6.350,00		0,00		6.350,00			
150-06-02-05-03 / 03-7-1-90	El Havluları / Diğer Dayanıklı Mal ve Malzeme Alımları	2.710,00		0,00		2.710,00			
150-06-02-06-03 / 03-7-1-90	Yatak Örtüsü Kumaşları / Diğer Dayanıklı Mal ve Malzeme Alımları	723,00		0,00		723,00			
150-06-02-06-05 / 03-7-3-03	Döşemelik Kumaşlar / Taahhüt Bakım ve Onarım Giderleri	19.482,00		0,00		19.482,00			
150-06-02-06-99 / 05-4-7-90	Diğer Kumaşlar / Diğer Sosyal Amaçlı Transferler	5.724,00		5.724,00					
150-06-03-01 / 03-7-1-03	Dikis Malzemeleri ve Aksesuarları / Avadanlık Yd.Prc.AI.(Her.Sz.lı.Bğ.Ol.AI.Yd.Prc.)	29,50		0,00		29,50			
150-07-01-02 / 03-1-2-01	Bulgurlar / Gıda Ürünleri İçecekler ve Tütün Alımları	691,10		691,10					
150-07-01-04 / 03-1-2-01	Pirinçler / Gıda Ürünleri İçecekler ve Tütün Alımları	12.166,25		12.166,25					
150-07-01-05 / 03-1-2-01	Mercimekler / Gıda Ürünleri İçecekler ve Tütün Alımları	621,35		621,35					
150-07-01-06 / 03-1-2-01	Fasulyeler / Gıda Ürünleri İçecekler ve Tütün Alımları	820,20		820,20					
150-07-01-07 / 03-1-2-01	Nohutlar / Gıda Ürünleri İçecekler ve Tütün Alımları	859,80		859,80					
150-07-02-01-01 / 03-1-2-01	Ayçiçek Yağları / Gıda Ürünleri İçecekler ve Tütün Alımları	14.500,66		14.500,66					
150-07-02-01-03 / 03-1-2-01	Zeytin Yağları / Gıda Ürünleri İçecekler ve Tütün Alımları	709,90		709,90					
150-07-02-02-01 / 03-1-2-01	Margarinler / Gıda Ürünleri İçecekler ve Tütün Alımları	3.676,96		3.676,96					
150-07-02-02-02 / 03-1-2-01	Hayvansal Yağlar / Gıda Ürünleri İçecekler ve Tütün Alımları	4.309,90		4.309,90					
150-07-03-01-01 / 03-1-2-01	Taze Sebzeler / Gıda Ürünleri İçecekler ve Tütün Alımları	36.973,83		36.973,83					
150-07-03-01-02 / 03-1-2-01	Dondurulmuş Sebzeler / Gıda Ürünleri İçecekler ve Tütün Alımları	14.394,13		14.394,13					
150-07-03-01-03 / 03-1-2-01	Konserve Sebzeler / Gıda Ürünleri İçecekler ve Tütün Alımları	805,60		805,60					
150-07-03-01-04 / 03-1-2-01	Kuru Sebzeler / Gıda Ürünleri İçecekler ve Tütün Alımları	2.833,99		2.833,99					
150-07-03-02-01 / 03-1-2-01	Taze Meyveler / Gıda Ürünleri İçecekler ve Tütün Alımları	25.493,92		25.493,92					
150-07-03-03-01 / 03-1-2-01	Kabuksuz Yemişler / Gıda Ürünleri İçecekler ve Tütün Alımları	6.789,25		6.789,25					
150-07-03-03-02 / 03-1-2-01	Kabuklu Yemişler / Gıda Ürünleri İçecekler ve Tütün Alımları	599,98		599,98					
150-07-04-01-01 / 03-1-2-01	Buğday Unları / Gıda Ürünleri İçecekler ve Tütün Alımları	37.165,69		37.165,69					
150-07-04-01-06 / 03-1-2-01	Nisastalar / Gıda Ürünleri İçecekler ve Tütün Alımları	167,20		167,20					
150-07-04-02-01 / 03-1-2-01	Ekmeçler / Gıda Ürünleri İçecekler ve Tütün Alımları	8.179,03		8.179,03					
150-07-04-02-01 / 03-2-4-03	Ekmeçler / Yem Alımları	21.917,00		21.917,00					
150-07-04-02-02 / 03-1-2-01	Makarnalar / Gıda Ürünleri İçecekler ve Tütün Alımları	3.652,07		3.652,07					
150-07-04-02-99 / 03-1-2-01	Diğer Unlu Gıdalar / Gıda Ürünleri İçecekler ve Tütün Alımları	94,74		94,74					
150-07-05-01-01 / 03-1-2-01	Baharatlar / Gıda Ürünleri İçecekler ve Tütün Alımları	1.390,41		1.390,41					
150-07-05-01-03 / 03-1-2-01	Tuzlar / Gıda Ürünleri İçecekler ve Tütün Alımları	457,17		457,17					
150-07-05-01-04 / 03-1-2-01	Çeşni ve Lezzet Arttırıcılar / Gıda Ürünleri İçecekler ve Tütün Alımları	313.292,52		313.292,52					
<b>Düzenleyen:</b>	<b>Düzenleyen:</b>	<b>Müd.Yrd veya Şef:</b>	<b>Muhasebe Yetkilisi</b>						
01.01.2011	01.01.2011	01.01.2011	01.01.2011						
İmza	İmza	İmza	İmza						

28.03.2012

11/89

Örnek - 76

Not: Geçici Fiş, Yıl Sonu Fişi İşlemleri hariç tutulmaktadır.

01.01 - 31.12 TARİHLİ KESİN MİZAN

Kurumun Adı : MERSİN BÜYÜKŞEHİR BELEDİYESİ

Yılı: 2011 Ayı: 01 / 12

Hesap Kodu	Hesap Adı	Borç Tutarı		Alacak Tutarı		Borç Kalanı		Alacak Kalanı	
		TL	Kr	TL	Kr	TL	Kr	TL	Kr
150-07-05-02-01 / 03-1-2-01	Yemek Sosları / Gıda Ürünleri İçecekler ve Tütün Alımları	4.471,10		4.471,10					
150-07-05-02-02 / 03-1-2-01	Salata Sosları / Gıda Ürünleri İçecekler ve Tütün Alımları	1.751,96		1.751,96					
150-07-05-03 / 03-1-2-01	Turşular / Gıda Ürünleri İçecekler ve Tütün Alımları	928,08		928,08					
150-07-05-04-01 / 03-1-2-01	Sekerler / Gıda Ürünleri İçecekler ve Tütün Alımları	7.702,82		7.702,82					
150-07-05-04-02 / 03-1-2-01	Reçeller / Gıda Ürünleri İçecekler ve Tütün Alımları	1.654,00		1.654,00					
150-07-05-04-03 / 03-1-2-01	Ballar ve Polenler / Gıda Ürünleri İçecekler ve Tütün Alımları	5.508,90		5.508,90					
150-07-05-04-04 / 03-1-2-01	Çikolatalar / Gıda Ürünleri İçecekler ve Tütün Alımları	7.117,42		7.117,42					
150-07-05-04-05 / 03-1-2-01	Tatlılar / Gıda Ürünleri İçecekler ve Tütün Alımları	3.473,59		3.473,59					
150-07-05-99 / 03-1-2-01	Diğer Baharat ve Çeşniler İle Çikolata ve Tatlandırıcılar / Gıda Ürünleri İçecekler ve Tütün Alımları	2.404,97		2.404,97					
150-07-06-01 / 03-1-2-01	Yumurtalar / Gıda Ürünleri İçecekler ve Tütün Alımları	5.897,07		5.897,07					
150-07-06-02 / 03-1-2-01	Yoğurtlar / Gıda Ürünleri İçecekler ve Tütün Alımları	13.465,36		13.465,36					
150-07-06-03 / 03-1-2-01	Peynirler / Gıda Ürünleri İçecekler ve Tütün Alımları	31.859,21		31.859,21					
150-07-06-04 / 03-1-2-01	Zeytinler / Gıda Ürünleri İçecekler ve Tütün Alımları	3.972,51		3.972,51					
150-07-06-99 / 03-1-2-01	Günlük Tüketilmesi Gereken Diğer Ürünler / Gıda Ürünleri İçecekler ve Tütün Alımları	587,24		587,24					
150-07-07-01 / 03-1-2-01	Kırmızı Et / Gıda Ürünleri İçecekler ve Tütün Alımları	184.500,10		184.500,10					
150-07-07-02 / 03-1-2-01	Beyaz Et / Gıda Ürünleri İçecekler ve Tütün Alımları	40.990,00		40.990,00					
150-07-07-03 / 03-1-2-01	Sakatatlar / Gıda Ürünleri İçecekler ve Tütün Alımları	300,00		300,00					
150-07-07-04-01 / 03-1-2-01	Sucuklar / Gıda Ürünleri İçecekler ve Tütün Alımları	1.619,20		1.619,20					
150-07-07-04-02 / 03-1-2-01	Salamlar / Gıda Ürünleri İçecekler ve Tütün Alımları	4.650,04		4.650,04					
150-07-07-04-03 / 03-1-2-01	Sosisler / Gıda Ürünleri İçecekler ve Tütün Alımları	421,98		421,98					
150-08-01-01-01 / 03-1-2-01	Şişe Suları / Gıda Ürünleri İçecekler ve Tütün Alımları	7.377,16		7.377,16					
150-08-01-01-02 / 03-1-2-01	Damacana Suları / Gıda Ürünleri İçecekler ve Tütün Alımları	2.433,25		2.433,25					
150-08-01-02 / 03-1-2-01	Meyve Suları / Gıda Ürünleri İçecekler ve Tütün Alımları	3.836,06		3.836,06					
150-08-01-03 / 03-1-2-01	Sütler / Gıda Ürünleri İçecekler ve Tütün Alımları	8.355,24		8.355,24					
150-08-01-04 / 03-1-2-01	Ayrannlar / Gıda Ürünleri İçecekler ve Tütün Alımları	275,00		275,00					
150-08-01-05 / 03-1-2-01	Gazlı İçecekler / Gıda Ürünleri İçecekler ve Tütün Alımları	7.719,00		7.719,00					
150-08-01-06-01 / 03-1-2-01	Çaylar / Gıda Ürünleri İçecekler ve Tütün Alımları	6.790,54		6.790,54					
150-08-01-06-02 / 03-1-2-01	Kahveler / Gıda Ürünleri İçecekler ve Tütün Alımları	5.943,47		5.943,47					
150-08-01-06-03 / 03-1-2-01	Süt Tozu ve Kremaları / Gıda Ürünleri İçecekler ve Tütün Alımları	5.852,98		5.852,98					
150-08-02 / 03-1-2-01	Alkollü İçecekler / Gıda Ürünleri İçecekler ve Tütün Alımları	41.536,80		41.536,80					
150-10-01-05 / 03-2-9-01	Çiçek Tohumları, Soğanları, Filtizleri ve Çelikleri / Bahçe Malzemesi Alım.İle Yapım ve Bakım Giderleri	197.738,50		197.738,50					
150-10-01-06 / 03-2-9-01	Ağaç ve Fundalık Çelikleri ve Fidanları / Bahçe Malzemesi Alım.İle Yapım ve Bakım Giderleri	75.145,94		75.145,94					
150-10-02-01-01 / 03-2-9-01	Gübreler / Bahçe Malzemesi Alım.İle Yapım ve Bakım Giderleri	2.761,20		2.761,20					
150-10-02-99 / 03-2-9-01	Diğer Gübre,Bitki Gidalan Ve Bitki İlçaları / Bahçe Malzemesi Alım.İle Yapım ve Bakım Giderleri	4.130,00		4.130,00					
150-10-03-02-02 / 06-1-2-90	Uçan Böcek Kontrol Kapanları / Diğer Makine Teçhizat Alımları	483,00		0,00		483,00			
150-10-03-99 / 03-2-6-02	Haşerelere Karşı Diğer Mücadele Ürünleri / Tıbbi Malzeme ve İlaç Alımları	285.769,01		285.769,01					
150-10-04-02 / 03-2-6-04	Serumlar / Canlı Hayvan Alım,Bakım ve Diğer Giderleri	172,80		172,80					
150-11-03-01 / 03-1-2-01	Taze veya Donmuş Salamurlar / Gıda Ürünleri İçecekler ve Tütün Alımları	974,10		974,10					
150-11-04-01 / 03-2-4-03	Köpekler İçin Kuru Yiyecekler / Yem Alımları	70.346,50		70.346,50					
150-12-01-01-01 / 03-2-9-01	Baltalar / Bahçe Malzemesi Alım.İle Yapım ve Bakım Giderleri	73,60		0,00		73,60			
150-12-01-01-02 / 06-1-3-05	Hızarlar / Zirai Gereç Alımları	2.891,00		0,00		2.891,00			
150-12-01-01-03 / 03-2-9-01	Budama Makasları / Bahçe Malzemesi Alım.İle Yapım ve Bakım Giderleri	1.036,88		0,00		1.036,88			
150-12-01-01-06 / 03-2-9-01	Keserler / Bahçe Malzemesi Alım.İle Yapım ve Bakım Giderleri	99,00		0,00		99,00			
<b>Düzenleyen:</b>	<b>Düzenleyen:</b>	<b>Müd.Yrd veya Şef:</b>		<b>Muhasebe Yetkilisi</b>					
01.01.2011	01.01.2011	01.01.2011		01.01.2011					
İmza	İmza	İmza		İmza					

28.03.2012

12/89

Örnek - 76

Not: Geçici Fiş, Yıl Sonu Fişi İşlemleri hariç tutulmaktadır



01.01 - 31.12 TARİHLİ KESİN MİZAN

Kurumun Adı : MERSİN BÜYÜKŞEHİR BELEDİYESİ

Yılı: 2011 Ayı: 01 / 12

Hesap Kodu	Hesap Adı	Borç Tutarı		Alacak Tutarı		Borç Kalanı		Alacak Kalanı	
		TL	Kr	TL	Kr	TL	Kr	TL	Kr
150-12-01-01-06 / 03-7-1-03	Keserler / Avadanlık Yd.Prç.Al.(Her.Sz.İş.Bğ.Ol.Al.Yd.Prç.)		113,58		104,58		9,00		
150-12-01-01-06 / 03-8-6-01	Keserler / Yol Bakım ve Onarım Giderleri		54,58		0,00		54,58		
150-12-01-01-07 / 03-2-9-01	Keskiler / Bahçe Malzemesi Alım.İle Yapım ve Bakım Giderleri		60,18		0,00		60,18		
150-12-01-01-07 / 03-7-1-03	Keskiler / Avadanlık Yd.Prç.Al.(Her.Sz.İş.Bğ.Ol.Al.Yd.Prç.)		218,05		117,61		100,44		
150-12-01-01-08 / 03-2-9-01	El Tipi Testerele / Bahçe Malzemesi Alım.İle Yapım ve Bakım Giderleri		758,00		0,00		758,00		
150-12-01-01-08 / 03-7-1-03	El Tipi Testerele / Avadanlık Yd.Prç.Al.(Her.Sz.İş.Bğ.Ol.Al.Yd.Prç.)		153,04		113,04		40,00		
150-12-01-01-08 / 03-8-3-01	El Tipi Testerele / Sosyal Tesis Bakım ve Onarım Giderleri		11,00		0,00		11,00		
150-12-01-01-08 / 03-8-6-01	El Tipi Testerele / Yol Bakım ve Onarım Giderleri		49,56		0,00		49,56		
150-12-01-01-09 / 03-2-9-01	Tornavidalar ve Tornavida Uçları / Bahçe Malzemesi Alım.İle Yapım ve Bakım Giderleri		133,11		0,00		133,11		
150-12-01-01-09 / 03-7-1-03	Tornavidalar ve Tornavida Uçları / Avadanlık Yd.Prç.Al.(Her.Sz.İş.Bğ.Ol.Al.Yd.Prç.)		713,76		279,19		434,57		
150-12-01-01-09 / 03-7-3-03	Tornavidalar ve Tornavida Uçları / Tasit Bakım ve Onarım Giderleri		252,00		0,00		252,00		
150-12-01-01-09 / 03-8-3-01	Tornavidalar ve Tornavida Uçları / Sosyal Tesis Bakım ve Onarım Giderleri		43,20		0,00		43,20		
150-12-01-01-10 / 03-2-9-01	Kargaburunlar / Bahçe Malzemesi Alım.İle Yapım ve Bakım Giderleri		56,11		0,00		56,11		
150-12-01-01-10 / 03-7-1-03	Kargaburunlar / Avadanlık Yd.Prç.Al.(Her.Sz.İş.Bğ.Ol.Al.Yd.Prç.)		235,60		115,44		120,16		
150-12-01-01-10 / 03-8-5-01	Kargaburunlar / Sosyal Tesis Bakım ve Onarım Giderleri		11,70		0,00		11,70		
150-12-01-01-11 / 03-2-9-01	Penseler / Bahçe Malzemesi Alım.İle Yapım ve Bakım Giderleri		84,96		0,00		84,96		
150-12-01-01-11 / 03-7-1-03	Penseler / Avadanlık Yd.Prç.Al.(Her.Sz.İş.Bğ.Ol.Al.Yd.Prç.)		1.281,49		464,10		817,39		
150-12-01-01-11 / 03-8-3-01	Penseler / Sosyal Tesis Bakım ve Onarım Giderleri		15,00		0,00		15,00		
150-12-01-01-11 / 03-8-6-01	Penseler / Yol Bakım ve Onarım Giderleri		33,93		0,00		33,93		
150-12-01-01-11 / 06-1-2-02	Penseler / Bilgisayar Alımları		101,48		0,00		101,48		
150-12-01-01-12 / 03-2-9-01	Kerpetenler / Bahçe Malzemesi Alım.İle Yapım ve Bakım Giderleri		390,82		0,00		390,82		
150-12-01-01-12 / 03-7-1-03	Kerpetenler / Avadanlık Yd.Prç.Al.(Her.Sz.İş.Bğ.Ol.Al.Yd.Prç.)		233,99		233,99				
150-12-01-01-12 / 03-8-6-01	Kerpetenler / Yol Bakım ve Onarım Giderleri		28,32		0,00		28,32		
150-12-01-01-13 / 03-2-9-01	Balyoz / Bahçe Malzemesi Alım.İle Yapım ve Bakım Giderleri		70,80		0,00		70,80		
150-12-01-01-13 / 03-7-1-04	Balyoz / Yangından Korunma Malzemeleri Alımları		17,70		0,00		17,70		
150-12-01-01-14 / 03-2-9-01	Cekiçler / Bahçe Malzemesi Alım.İle Yapım ve Bakım Giderleri		116,82		28,32		88,50		
150-12-01-01-14 / 03-7-1-03	Cekiçler / Avadanlık Yd.Prç.Al.(Her.Sz.İş.Bğ.Ol.Al.Yd.Prç.)		335,82		186,20		149,62		
150-12-01-01-14 / 03-8-6-01	Cekiçler / Yol Bakım ve Onarım Giderleri		111,81		0,00		111,81		
150-12-01-01-15 / 03-1-8-01	Kesme, Oyma, Bileme ve Zımparalama Taşları ve Keçeleri / Metal Ürünü		61,95		0,00		61,95		
150-12-01-01-15 / 03-2-9-90	Kesme, Oyma, Bileme ve Zımparalama Taşları ve Keçeleri / Diğer Tüketim Mal ve Malzemesi Alımları		436,60		0,00		436,60		
150-12-01-01-15 / 03-7-1-03	Kesme, Oyma, Bileme ve Zımparalama Taşları ve Keçeleri / Avadanlık Yd.Prç.Al.(Her.Sz.İş.Bğ.Ol.Al.Yd.Prç.)		473,56		236,78		236,78		
150-12-01-01-99 / 03-2-9-01	Diğer Kesici Sökücü ve Çakıcı Aletler / Bahçe Malzemesi Alım.İle Yapım ve Bakım Giderleri		529,24		377,60		151,64		
150-12-01-01-99 / 03-2-9-90	Diğer Kesici Sökücü ve Çakıcı Aletler / Diğer Tüketim Mal ve Malzemesi		118,00		0,00		118,00		
150-12-01-01-99 / 03-7-1-03	Diğer Kesici Sökücü ve Çakıcı Aletler / Avadanlık Yd.Prç.Al.(Her.Sz.İş.Bğ.Ol.Al.Yd.Prç.)		1.053,76		1.045,29		8,47		
150-12-01-01-99 / 03-7-3-02	Diğer Kesici Sökücü ve Çakıcı Aletler / Makina Teçhizat Bakım ve Onarım Giderleri		20,06		0,00		20,06		
150-12-01-02-01 / 03-7-1-03	Tork Anahtarları ve Uçları / Avadanlık Yd.Prç.Al.(Her.Sz.İş.Bğ.Ol.Al.Yd.Prç.)		1.350,00		0,00		1.350,00		
150-12-01-02-02 / 03-2-9-01	Boru Anahtarları / Bahçe Malzemesi Alım.İle Yapım ve Bakım Giderleri		3.256,80		0,00		3.256,80		
150-12-01-02-02 / 03-7-1-03	Boru Anahtarları / Avadanlık Yd.Prç.Al.(Her.Sz.İş.Bğ.Ol.Al.Yd.Prç.)		750,64		441,40		309,24		
150-12-01-02-02 / 03-8-3-01	Boru Anahtarları / Sosyal Tesis Bakım ve Onarım Giderleri		93,20		0,00		93,20		
150-12-01-02-03 / 03-7-1-03	İngiliz Anahtarlar (Kurbak) / Avadanlık Yd.Prç.Al.(Her.Sz.İş.Bğ.Ol.Al.Yd.Prç.)		130,00		65,00		65,00		
150-12-01-02-04 / 03-7-1-03	Bijon Anahtarları / Avadanlık Yd.Prç.Al.(Her.Sz.İş.Bğ.Ol.Al.Yd.Prç.)		22,42		0,00		22,42		
150-12-01-02-05 / 03-2-9-01	Yıldız Anahtarlar / Bahçe Malzemesi Alım.İle Yapım ve Bakım Giderleri		46,14		0,00		46,14		
150-12-01-02-05 / 03-7-1-03	Yıldız Anahtarlar / Avadanlık Yd.Prç.Al.(Her.Sz.İş.Bğ.Ol.Al.Yd.Prç.)		533,36		205,32		328,04		
<b>Düzenleyen:</b>		<b>Düzenleyen:</b>		<b>Müd.Yrd veya Şef:</b>		<b>Muhasebe Yetkilisi</b>			
01.01.2011		01.01.2011		01.01.2011		01.01.2011			
İmza		İmza		İmza		İmza			

28.03.2012

13/89

Örnek - 76

Not: Geçici Fiş, Yıl Sonu Fişi İşlemleri hariç tutulmaktadır.

01.01 - 31.12 TARİHLİ KESİN MİZAN

Kurumun Adı : MERSİN BÜYÜKŞEHİR BELEDİYESİ

Yılı: 2011 Ayı: 01 / 12

01.01 - 31.12 TARİHLİ KESİN MİZAN		Borç Tutarı		Alacak Tutarı		Borç Kalanı		Alacak Kalanı	
Hesap Kodu	Hesap Adı	TL	Kr	TL	Kr	TL	Kr	TL	Kr
		150-12-01-02-06 / 03-2-9-01	İki Ağız Anahtarlar / Bahçe Malzemesi Alım.İle Yapım ve Bakım Giderleri		18,88		0,00		18,88
150-12-01-02-06 / 03-7-1-03	İki Ağız Anahtarlar / Avadanlık Yd.Prç.Al.(Her.Sz.İş.Bğ.Ol.Al.Yd.Prç.)		451,34		165,64		285,70		
150-12-01-02-99 / 03-2-9-01	Diğer Anahtarlar / Bahçe Malzemesi Alım.İle Yapım ve Bakım Giderleri		14,23		0,00		14,23		
150-12-01-02-99 / 03-2-9-00	Diğer Anahtarlar / Diğer Tüketim Mal ve Malzemesi Alımları		102,50		102,50				
150-12-01-02-99 / 03-7-1-03	Diğer Anahtarlar / Avadanlık Yd.Prç.Al.(Her.Sz.İş.Bğ.Ol.Al.Yd.Prç.)		927,72		212,52		715,20		
150-12-01-03-02 / 03-7-1-03	Malalalar-Mastarlar / Avadanlık Yd.Prç.Al.(Her.Sz.İş.Bğ.Ol.Al.Yd.Prç.)		105,27		97,65		7,62		
150-12-01-03-02 / 03-8-3-01	Malalalar-Mastarlar / Sosyal Tesis Bakım ve Onarım Giderleri		20,32		20,32				
150-12-01-03-03 / 03-7-1-03	Raspalar-Spatulalar / Avadanlık Yd.Prç.Al.(Her.Sz.İş.Bğ.Ol.Al.Yd.Prç.)		14,00		7,00		7,00		
150-12-01-03-03 / 03-8-3-01	Raspalar-Spatulalar / Sosyal Tesis Bakım ve Onarım Giderleri		132,16		132,16				
150-12-01-03-04 / 03-2-9-01	Fırçalar / Bahçe Malzemesi Alım.İle Yapım ve Bakım Giderleri		4.838,00		4.838,00				
150-12-01-03-04 / 03-8-1-01	Fırçalar / Büro Bakım ve Onarım Giderleri		5,90		5,90				
150-12-01-03-04 / 03-8-3-01	Fırçalar / Sosyal Tesis Bakım ve Onarım Giderleri		113,40		113,40				
150-12-01-03-05 / 03-2-9-01	Rulolar / Bahçe Malzemesi Alım.İle Yapım ve Bakım Giderleri		2.112,20		2.017,80		94,40		
150-12-01-03-05 / 03-8-1-01	Rulolar / Büro Bakım ve Onarım Giderleri		9,44		9,44				
150-12-01-04-01 / 03-2-9-01	Kazmalar / Bahçe Malzemesi Alım.İle Yapım ve Bakım Giderleri		3.564,40		354,00		3.210,40		
150-12-01-04-01 / 03-7-1-03	Kazmalar / Avadanlık Yd.Prç.Al.(Her.Sz.İş.Bğ.Ol.Al.Yd.Prç.)		475,84		475,84				
150-12-01-04-01 / 03-7-1-04	Kazmalar / Yangından Korunma Malzemeleri Alımları		33,04		0,00		33,04		
150-12-01-04-01 / 03-8-6-01	Kazmalar / Yol Bakım ve Onarım Giderleri		1.118,05		0,00		1.118,05		
150-12-01-04-02 / 03-2-2-02	Küreklere / Temizlik Malzemesi Alımları		85,00		85,00				
150-12-01-04-02 / 03-2-9-01	Küreklere / Bahçe Malzemesi Alım.İle Yapım ve Bakım Giderleri		8.334,85		1.652,00		6.682,85		
150-12-01-04-02 / 03-7-1-03	Küreklere / Avadanlık Yd.Prç.Al.(Her.Sz.İş.Bğ.Ol.Al.Yd.Prç.)		1.775,31		1.775,31				
150-12-01-04-02 / 03-7-1-04	Küreklere / Yangından Korunma Malzemeleri Alımları		16,52		0,00		16,52		
150-12-01-04-02 / 03-8-6-01	Küreklere / Yol Bakım ve Onarım Giderleri		1.581,19		0,00		1.581,19		
150-12-01-04-03 / 03-2-9-01	Bel Küreklere / Bahçe Malzemesi Alım.İle Yapım ve Bakım Giderleri		4.112,30		2.124,00		1.988,30		
150-12-01-04-04 / 03-2-9-01	Çapalar / Bahçe Malzemesi Alım.İle Yapım ve Bakım Giderleri		3.535,58		0,00		3.535,58		
150-12-01-04-05 / 03-2-9-01	Tırmıklar / Bahçe Malzemesi Alım.İle Yapım ve Bakım Giderleri		6.955,92		2.065,00		4.890,92		
150-12-01-04-05 / 03-7-1-03	Tırmıklar / Avadanlık Yd.Prç.Al.(Her.Sz.İş.Bğ.Ol.Al.Yd.Prç.)		70,80		70,80				
150-12-01-04-99 / 03-2-9-01	Diğer Toprak İşleme, Toplama, Sulama ve Temizleme Alet ve Malzemeleri / Bahçe Malzemesi Alım.İle Yapım ve Bakım Giderleri		99.054,88		98.665,48		389,40		
150-12-01-05 / 03-2-9-01	Çekme Alet ve Gereçleri / Bahçe Malzemesi Alım.İle Yapım ve Bakım Giderleri		236,00		236,00				
150-12-01-05 / 03-7-1-03	Çekme Alet ve Gereçleri / Avadanlık Yd.Prç.Al.(Her.Sz.İş.Bğ.Ol.Al.Yd.Prç.)		141,60		141,60				
150-12-01-99 / 03-2-9-00	Diğer Küçük El Aletleri ve Gereçleri / Diğer Tüketim Mal ve Malzemesi Alımları		4.138,26		0,00		4.138,26		
150-12-01-99 / 03-8-6-01	Diğer Küçük El Aletleri ve Gereçleri / Yol Bakım ve Onarım Giderleri		36,88		36,88				
150-12-02-01-01 / 03-1-8-01	Çiviler / Metal Ürünü Alımları		474,96		0,00		474,96		
150-12-02-01-01 / 03-8-6-01	Çiviler / Yol Bakım ve Onarım Giderleri		212,40		212,40				
150-12-02-01-02 / 03-1-8-01	Vıdalar ve Civatalar / Metal Ürünü Alımları		1.451,11		0,00		1.451,11		
150-12-02-01-02 / 03-2-9-01	Vıdalar ve Civatalar / Bahçe Malzemesi Alım.İle Yapım ve Bakım Giderleri		118,00		0,00		118,00		
150-12-02-01-02 / 03-2-9-90	Vıdalar ve Civatalar / Diğer Tüketim Mal ve Malzemesi Alımları		2.519,30		0,00		2.519,30		
150-12-02-01-02 / 03-7-1-03	Vıdalar ve Civatalar / Avadanlık Yd.Prç.Al.(Her.Sz.İş.Bğ.Ol.Al.Yd.Prç.)		283,20		283,20				
150-12-02-01-02 / 03-7-3-03	Vıdalar ve Civatalar / Taşıt Bakım ve Onarım Giderleri		11.381,28		0,00		11.381,28		
150-12-02-01-02 / 03-8-1-04	Vıdalar ve Civatalar / Atölye ve Tesis Binaları Bakım ve Onarım Giderleri		7,31		7,31				
150-12-02-01-03 / 03-2-9-90	Aksesuarlar / Diğer Tüketim Mal ve Malzemesi Alımları		118,00		0,00		118,00		
150-12-02-01-03 / 03-7-3-03	Aksesuarlar / Taşıt Bakım ve Onarım Giderleri		6.891,49		0,00		6.891,49		
150-12-02-02-01 / 03-2-9-90	Seramik ve Tahta Yapıştırıcılar / Diğer Tüketim Mal ve Malzemesi Alımları		619,50		619,50				
<b>Düzenleyen:</b>	<b>Düzenleyen:</b>	<b>Müd.Yrd veya Şef:</b>		<b>Muhasebe Yetkilisi</b>					
01.01.2011	01.01.2011	01.01.2011		01.01.2011					
İmza	İmza	İmza		İmza					

28.03.2012

14/89

Örnek - 76

Not: Geçici Fiş, Yıl Sonu Fişi İşlemleri hariç tutulmaktadır.

01.01 - 31.12 TARİHLİ KESİN MİZAN

Kurumun Adı : MERSİN BÜYÜKŞEHİR BELEDİYESİ

Yılı: 2011 Ayı: 01 / 12

Hesap Kodu	Hesap Adı	Borç Tutarı		Alacak Tutarı		Borç Kalanı		Alacak Kalanı	
		TL	Kr	TL	Kr	TL	Kr	TL	Kr
150-12-02-02-99 / 03-2-9-90	Diğer Yapımcılar / Diğer Tüketim Mal ve Malzemesi Alımları		446,63		0,00		446,63		
150-12-02-03-01 / 03-2-9-90	Kapı Sürgüleri / Diğer Tüketim Mal ve Malzemesi Alımları		194,70		0,00		194,70		
150-12-02-03-02 / 03-1-8-01	Kapı Kilitleri / Metal Ürünü Alımları		39,53		0,00		39,53		
150-12-02-03-02 / 03-2-9-01	Kapı Kilitleri / Bahçe Malzemesi Alım.İle Yapım ve Bakım Giderleri		413,00		413,00				
150-12-02-03-03 / 03-2-9-01	Kilit Mandalları / Bahçe Malzemesi Alım.İle Yapım ve Bakım Giderleri		35,40		35,40				
150-12-02-03-03 / 03-2-9-90	Kilit Mandalları / Diğer Tüketim Mal ve Malzemesi Alımları		336,30		0,00		336,30		
150-12-02-03-03 / 03-7-1-03	Kilit Mandalları / Avadanlık Yd.Prç.Al.(Her.Sz.İş.Bğ.Ol.Al.Yd.Prç.)		363,44		0,00		363,44		
150-12-02-99 / 03-7-1-03	Diğer Tutturucu Malzemeler / Avadanlık Yd.Prç.Al.(Her.Sz.İş.Bğ.Ol.Al.Yd.Prç.)		3.953,00		3.953,00				
150-12-03-01-01 / 03-8-1-01	Boyalar / Büro Bakım ve Onarım Giderleri		10.171,60		10.171,60				
150-12-03-01-01 / 03-8-1-04	Boyalar / Atölye ve Tesis Binaları Bakım ve Onarım Gideri		2.035,50		2.035,50				
150-12-03-01-01 / 03-8-3-01	Boyalar / Sosyal Tesis Bakım ve Onarım Giderleri		4.500,20		4.500,20				
150-12-03-01-02 / 03-2-9-01	Çıralar / Bahçe Malzemesi Alım.İle Yapım ve Bakım Giderleri		4.484,00		4.484,00				
150-12-03-02-99 / 03-7-1-90	Diğer Yapı Malzemeleri / Diğer Dayanıklı Mal ve Malzeme Alımları		4.925,02		0,00		4.925,02		
150-12-03-03-01 / 03-2-9-90	Parkeler / Diğer Tüketim Mal ve Malzemesi Alımları		3.150,00		0,00		3.150,00		
150-12-03-03-01 / 03-7-1-01	Parkeler / Büro ve İşyeri Mal ve Malzeme Alımları		13.269,10		0,00		13.269,10		
150-12-03-03-99 / 03-1-4-01	Diğer Ahşap Kaplama Malzemeleri / Kereste ve Kereste Ürünleri Alımları		2.203,65		0,00		2.203,65		
150-12-03-04-99 / 03-1-4-01	Diğer PVC ve Metal Kaplama Malzemeler / Kereste ve Kereste Ürünleri		4.543,00		4.543,00				
150-12-03-04-99 / 03-1-8-01	Diğer PVC ve Metal Kaplama Malzemeler / Metal Ürünü Alımları		4.779,00		0,00		4.779,00		
150-12-03-04-99 / 03-2-9-90	Diğer PVC ve Metal Kaplama Malzemeler / Diğer Tüketim Mal ve Malzemesi Alımları		723,34		0,00		723,34		
150-12-03-04-99 / 03-8-1-01	Diğer PVC ve Metal Kaplama Malzemeler / Büro Bakım ve Onarım Giderleri		1.947,00		1.947,00				
150-12-03-04-99 / 03-8-1-04	Diğer PVC ve Metal Kaplama Malzemeler / Atölye ve Tesis Binaları Bakım ve Onarım Gideri		2.715,18		2.715,18				
150-12-03-05-02 / 03-2-9-01	Kireçler / Bahçe Malzemesi Alım.İle Yapım ve Bakım Giderleri		279,90		279,90				
150-12-03-05-03 / 03-8-1-01	Alçılar / Büro Bakım ve Onarım Giderleri		11,80		11,80				
150-12-03-05-04 / 03-1-1-01	Çimentolar / Hammadde Alımları		73.160,00		73.160,00				
150-12-03-05-04 / 03-2-9-01	Çimentolar / Bahçe Malzemesi Alım.İle Yapım ve Bakım Giderleri		730,07		730,07				
150-12-03-06-02 / 03-8-1-04	Slikonlar / Atölye ve Tesis Binaları Bakım ve Onarım Giderleri		23,60		23,60				
150-12-03-99 / 03-8-1-04	Kaplama İşlerinde Kullanılan Diğer Malzemeler / Atölye ve Tesis Binaları Bakım ve Onarım Gideri		4.460,40		4.460,40				
150-12-03-99 / 03-8-3-01	Kaplama İşlerinde Kullanılan Diğer Malzemeler / Sosyal Tesis Bakım ve Onarım Giderleri		10.010,00		10.010,00				
150-12-04-01-01 / 03-2-9-90	Normal Lambalar / Diğer Tüketim Mal ve Malzemesi Alımları		246,00		246,00				
150-12-04-01-01 / 03-8-1-04	Normal Lambalar / Atölye ve Tesis Binaları Bakım ve Onarım Giderleri		110,92		110,92				
150-12-04-01-04 / 03-2-9-01	Fluoresan Lambalar / Bahçe Malzemesi Alım.İle Yapım ve Bakım Giderleri		11,80		11,80				
150-12-04-01-04 / 03-2-9-90	Fluoresan Lambalar / Diğer Tüketim Mal ve Malzemesi Alımları		2.014,02		2.014,02				
150-12-04-01-05 / 03-2-9-01	Enerji Tasarruflu Lambalar / Bahçe Malzemesi Alım.İle Yapım ve Bakım		15.682,20		15.682,20				
150-12-04-01-05 / 03-2-9-90	Enerji Tasarruflu Lambalar / Diğer Tüketim Mal ve Malzemesi Alımları		19.145,65		19.145,65				
150-12-04-01-05 / 03-8-9-01	Enerji Tasarruflu Lambalar / Diğer Taşınmaz Yapım,Bakım ve Onarım Giderleri		269,04		269,04				
150-12-04-01-07 / 03-8-1-04	Cıva Buharlı Lambalar / Atölye ve Tesis Binaları Bakım ve Onarım Giderleri		106,20		106,20				
150-12-04-01-08 / 03-8-1-04	Halojen Lambalar / Atölye ve Tesis Binaları Bakım ve Onarım Giderleri		503,15		503,15				
150-12-04-01-10 / 03-2-9-01	Metal Deşarj Lambaları / Bahçe Malzemesi Alım.İle Yapım ve Bakım Giderleri		3.256,80		3.256,80				
150-12-04-01-14 / 03-2-9-01	Yüksek Basıncılı Sodyum Lambası / Bahçe Malzemesi Alım.İle Yapım ve Bakım Giderleri		1.180,00		1.180,00				
150-12-04-01-18 / 03-2-9-01	Armatürler / Bahçe Malzemesi Alım.İle Yapım ve Bakım Giderleri		10.979,90		10.979,90				
150-12-04-01-18 / 03-2-9-90	Armatürler / Diğer Tüketim Mal ve Malzemesi Alımları		11.056,15		11.056,15				
150-12-04-01-18 / 03-8-1-04	Armatürler / Atölye ve Tesis Binaları Bakım ve Onarım Giderleri		314,47		314,47				
150-12-04-01-99 / 03-2-9-90	Diğer Lambalar / Diğer Tüketim Mal ve Malzemesi Alımları		6.427,18		6.427,18				
<b>Düzenleyen:</b>		<b>Düzenleyen:</b>		<b>Müd.Yrd veya Şef:</b>		<b>Muhasebe Yetkilisi</b>			
01.01.2011		01.01.2011		01.01.2011		01.01.2011			
İmza		İmza		İmza		İmza			

28.03.2012

15/89

Örnek - 76

Not: Geçici Fiş, Yıl Sonu Fişi İşlemleri hariç tutulmaktadır.

01.01 - 31.12 TARİHLİ KESİN MİZAN

Kurumun Adı : MERSİN BÜYÜKŞEHİR BELEDİYESİ

Yılı: 2011 Ayı: 01 / 12

Hesap Kodu	Hesap Adı	Borç Tutarı		Alacak Tutarı		Borç Kalanı		Alacak Kalanı	
		TL	Kr	TL	Kr	TL	Kr	TL	Kr
150-12-04-02-04 / 03-2-9-01	Diğer Kablolarda / Bahçe Malzemesi Alım.İle Yapım ve Bakım Giderleri	15.845,04		15.845,04					
150-12-04-02-04 / 03-2-9-90	Diğer Kablolarda / Diğer Tüketim Mal ve Malzemesi Alımları	82.627,57		82.627,57					
150-12-04-02-04 / 03-7-1-02	Diğer Kablolarda / Büro ve İşyeri Makina ve Teçhizat Alımları	15.605,50		14.101,00		1.504,50			
150-12-04-02-04 / 03-7-1-03	Diğer Kablolarda / Avadanlık Yd.Prc.Al.(Her.Sz.İş.Bğ.Ol.Al.Yd.Prc.)	106,20		106,20					
150-12-04-02-04 / 03-7-3-02	Diğer Kablolarda / Makina Teçhizat Bakım ve Onarım Giderleri	26.892,20		25.653,20		1.239,00			
150-12-04-02-04 / 03-8-1-04	Diğer Kablolarda / Atölye ve Tesis Binaları Bakım ve Onarım Giderleri	1.453,64		1.453,64					
150-12-04-02-04 / 03-8-9-01	Diğer Kablolarda / Diğer Taşınmaz Yapım,Bakım ve Onarım Giderleri	7.788,00		7.788,00					
150-12-04-02-04 / 06-1-2-02	Diğer Kablolarda / Bilgisayar Alımları	953,44		0,00		953,44			
150-12-04-02-04 / 06-1-2-90	Diğer Kablolarda / Diğer Makine Teçhizat Alımları	560,50		560,50					
150-12-04-03-03 / 03-8-1-04	Yeraltı Kablo Buatları / Atölye ve Tesis Binaları Bakım ve Onarım Giderleri	45,90		45,90					
150-12-04-03-04 / 03-2-9-90	Kablo Kanalları ve Bağlantı Elemanları / Diğer Tüketim Mal ve Malzemesi	4.200,00		4.200,00					
150-12-04-03-04 / 06-1-2-90	Kablo Kanalları ve Bağlantı Elemanları / Diğer Makine Teçhizat Alımları	247,80		247,80					
150-12-04-03-05 / 03-7-1-03	Kablo Sargı Spiralleri / Avadanlık Yd.Prc.Al.(Her.Sz.İş.Bğ.Ol.Al.Yd.Prc.)	177,00		177,00					
150-12-04-04 / 03-7-1-02	Sarj Aletleri / Büro ve İşyeri Makina ve Teçhizat Alımları	1.335,00		0,00		1.335,00			
150-12-04-05 / 03-2-9-01	Fişler / Bahçe Malzemesi Alım.İle Yapım ve Bakım Giderleri	453,12		453,12					
150-12-04-05 / 03-2-9-90	Fişler / Diğer Tüketim Mal ve Malzemesi Alımları	414,70		414,70					
150-12-04-05 / 03-8-1-04	Fişler / Atölye ve Tesis Binaları Bakım ve Onarım Giderleri	39,23		39,23					
150-12-04-06 / 03-2-9-90	Prizler / Diğer Tüketim Mal ve Malzemesi Alımları	1.145,07		1.145,07					
150-12-04-06 / 03-8-1-04	Prizler / Atölye ve Tesis Binaları Bakım ve Onarım Giderleri	119,67		119,67					
150-12-04-07 / 03-2-9-90	Duylar / Diğer Tüketim Mal ve Malzemesi Alımları	89,25		89,25					
150-12-04-07 / 03-8-1-04	Duylar / Atölye ve Tesis Binaları Bakım ve Onarım Giderleri	38,94		38,94					
150-12-04-07 / 03-8-9-01	Duylar / Diğer Taşınmaz Yapım,Bakım ve Onarım Giderleri	590,00		590,00					
150-12-04-08-01 / 03-2-9-90	Tekli Düğmeli Anahtarlar / Diğer Tüketim Mal ve Malzemesi Alımları	11,80		11,80					
150-12-04-09 / 03-2-9-01	Sigortalar / Bahçe Malzemesi Alım.İle Yapım ve Bakım Giderleri	1.601,49		1.601,49					
150-12-04-09 / 03-2-9-90	Sigortalar / Diğer Tüketim Mal ve Malzemesi Alımları	837,72		837,72					
150-12-04-09 / 03-7-3-02	Sigortalar / Makina Teçhizat Bakım ve Onarım Giderleri	449,58		449,58					
150-12-04-09 / 03-8-1-04	Sigortalar / Atölye ve Tesis Binaları Bakım ve Onarım Giderleri	449,57		449,57					
150-12-04-09 / 03-8-9-01	Sigortalar / Diğer Taşınmaz Yapım,Bakım ve Onarım Giderleri	261,96		261,96					
150-12-04-10 / 03-2-9-01	Klemensler / Bahçe Malzemesi Alım.İle Yapım ve Bakım Giderleri	580,56		580,56					
150-12-04-10 / 03-2-9-90	Klemensler / Diğer Tüketim Mal ve Malzemesi Alımları	99,71		99,71					
150-12-04-10 / 03-7-3-02	Klemensler / Makina Teçhizat Bakım ve Onarım Giderleri	1.321,60		1.321,60					
150-12-04-10 / 03-8-1-04	Klemensler / Atölye ve Tesis Binaları Bakım ve Onarım Giderleri	115,29		115,29					
150-12-04-10 / 03-8-9-01	Klemensler / Diğer Taşınmaz Yapım,Bakım ve Onarım Giderleri	59,00		59,00					
150-12-04-11-01 / 03-2-9-01	Koruyuculu El İle Kumandalı Şalterler / Bahçe Malzemesi Alım.İle Yapım ve Bakım Giderleri	1.416,00		1.416,00					
150-12-04-11-01 / 03-2-9-90	Koruyuculu El İle Kumandalı Şalterler / Diğer Tüketim Mal ve Malzemesi	635,00		635,00					
150-12-04-11-02 / 03-2-9-90	Otomatik Tıp Enversör Şalterler / Diğer Tüketim Mal ve Malzemesi Alımları	2.079,19		2.079,19					
150-12-04-12-02 / 03-2-9-90	Kuru Tıp Termik Kontaktörler / Diğer Tüketim Mal ve Malzemesi Alımları	56,95		56,95					
150-12-04-12-03 / 03-2-9-01	Normal Kontaktörler / Bahçe Malzemesi Alım.İle Yapım ve Bakım Giderleri	6.883,53		6.883,53					
150-12-04-12-03 / 03-2-9-90	Normal Kontaktörler / Diğer Tüketim Mal ve Malzemesi Alımları	26.728,25		26.728,25					
150-12-04-12-03 / 03-7-3-02	Normal Kontaktörler / Makina Teçhizat Bakım ve Onarım Giderleri	17.936,00		17.936,00					
150-12-04-13-01 / 03-2-9-01	Zaman Röleleri / Bahçe Malzemesi Alım.İle Yapım ve Bakım Giderleri	637,20		637,20					
150-12-04-13-01 / 03-2-9-90	Zaman Röleleri / Diğer Tüketim Mal ve Malzemesi Alımları	110,00		110,00					
150-12-04-13-03 / 03-7-3-02	Reaktif Güç Kontrol Röleleri / Makina Teçhizat Bakım ve Onarım Giderleri	4.720,00		4.720,00					
<b>Düzenleyen:</b>	<b>Düzenleyen:</b>	<b>Müd.Yrd veya Şef:</b>		<b>Muhasebe Yetkilisi</b>					
01.01.2011	01.01.2011	01.01.2011		01.01.2011					
İmza	İmza	İmza		İmza					

28.03.2012

16/89

Örnek - 76

Not: Geçici Fiş, Yıl Sonu Fişi İşlemleri hariç tutulmaktadır.



01.01 - 31.12 TARİHLİ KESİN MİZAN

Kurumun Adı : MERSİN BÜYÜKŞEHİR BELEDİYESİ

Yılı: 2011 Ayı: 01 / 12

Hesap Kodu	Hesap Adı	Borç Tutarı		Alacak Tutarı		Borç Kalanı		Alacak Kalanı	
		TL	Kr	TL	Kr	TL	Kr	TL	Kr
150-12-04-13-05 / 03-2-9-01	Koruma Röleleri / Bahçe Malzemesi Alım.İle Yapım ve Bakım Giderleri	2.016,03		2.016,03					
150-12-04-13-05 / 03-2-9-90	Koruma Röleleri / Diğer Tüketim Mal ve Malzemesi Alımları	7.080,00		7.080,00					
150-12-04-13-99 / 03-2-9-01	Diğer Röleler / Bahçe Malzemesi Alım.İle Yapım ve Bakım Giderleri	1.711,00		1.711,00					
150-12-04-13-99 / 03-2-9-90	Diğer Röleler / Diğer Tüketim Mal ve Malzemesi Alımları	182,00		182,00					
150-12-04-13-99 / 03-8-9-01	Diğer Röleler / Diğer Taşınmaz Yapım,Bakım ve Onarım Giderleri	29,50		29,50					
150-12-04-15 / 03-2-9-01	Adaptörler / Bahçe Malzemesi Alım.İle Yapım ve Bakım Giderleri	1.534,00		1.534,00					
150-12-04-15 / 03-7-1-02	Adaptörler / Büro ve İşyeri Makina ve Teçhizat Alımları	300,00		300,00					
150-12-04-17 / 03-2-9-90	Piller / Diğer Tüketim Mal ve Malzemesi Alımları	748,00		748,00					
150-12-04-99 / 03-2-9-01	Diğer Elektrik-Elektronik ve Aydınlatma Malzemeleri / Bahçe Malzemesi Alım.İle Yapım ve Bakım Giderleri	5.740,70		5.740,70					
150-12-04-99 / 03-2-9-90	Diğer Elektrik-Elektronik ve Aydınlatma Malzemeleri / Diğer Tüketim Mal ve Malzemesi Alımları	48.731,82		48.731,82					
150-12-04-99 / 03-7-1-02	Diğer Elektrik-Elektronik ve Aydınlatma Malzemeleri / Büro ve İşyeri Makina ve Teçhizat Alımları	2.655,00				2.655,00			
150-12-04-99 / 03-7-3-02	Diğer Elektrik-Elektronik ve Aydınlatma Malzemeleri / Makina Teçhizat Bakım ve Onarım Giderleri	13.334,58		13.334,58					
150-12-04-99 / 03-8-1-04	Diğer Elektrik-Elektronik ve Aydınlatma Malzemeleri / Atölye ve Tesis Binaları Bakım ve Onarım Giderleri	1.629,22		1.629,22					
150-12-04-99 / 03-8-3-01	Diğer Elektrik-Elektronik ve Aydınlatma Malzemeleri / Sosyal Tesis Bakım ve Onarım Giderleri	750,00		750,00					
150-12-04-99 / 03-8-9-01	Diğer Elektrik-Elektronik ve Aydınlatma Malzemeleri / Diğer Taşınmaz Yapım,Bakım ve Onarım Giderleri	2.816,66		2.816,66					
150-12-05-01 / 03-1-4-01	Sunta ve Suntalamalar / Kereste ve Kereste Ürünleri Alımları	35.669,04		31.421,04		4.248,00			
150-12-05-01 / 03-7-3-03	Sunta ve Suntalamalar / Taşıt Bakım ve Onarım Giderleri	5.760,00		0,00		5.760,00			
150-12-05-01 / 06-2-5-01	Sunta ve Suntalamalar / Kereste ve Kereste Ürünleri Alımı	27.257,23		0,00		27.257,23			
150-12-05-03 / 03-1-4-01	Keresteler / Kereste ve Kereste Ürünleri Alımları	66.301,84		6.962,00		59.339,84			
150-12-05-03 / 03-2-9-90	Keresteler / Diğer Tüketim Mal ve Malzemesi Alımları	2.950,00		0,00		2.950,00			
150-12-05-03 / 06-2-5-01	Keresteler / Kereste ve Kereste Ürünleri Alımı	4.400,40		0,00		4.400,40			
150-12-05-05 / 03-2-9-90	Kontrapilak / Diğer Tüketim Mal ve Malzemesi Alımları	295,00		0,00		295,00			
150-12-05-05 / 03-7-3-03	Kontrapilak / Taşıt Bakım ve Onarım Giderleri	2.840,00		0,00		2.840,00			
150-12-05-05 / 06-2-5-01	Kontrapilak / Kereste ve Kereste Ürünleri Alımı	743,40		0,00		743,40			
150-12-05-99 / 03-1-4-01	Diğer Ağaç Ürünler / Kereste ve Kereste Ürünleri Alımları	8.201,00		8.201,00					
150-12-05-99 / 03-2-9-90	Diğer Ağaç Ürünler / Diğer Tüketim Mal ve Malzemesi Alımları	16.166,00		0,00		16.166,00			
150-12-06-01 / 03-1-8-01	Saç Levhalar / Metal Ürünü Alımları	10.040,62		8.311,92		1.728,70			
150-12-06-01 / 03-2-9-01	Saç Levhalar / Bahçe Malzemesi Alım.İle Yapım ve Bakım Giderleri	76,70		0,00		76,70			
150-12-06-03 / 03-1-4-01	Profiller / Kereste ve Kereste Ürünleri Alımları	3.908,75		0,00		3.908,75			
150-12-06-03 / 03-1-8-01	Profiller / Metal Ürünü Alımları	39.830,90		11.859,00		27.971,90			
150-12-06-04 / 03-1-8-01	Menteşeler / Metal Ürünü Alımları	875,53		77,88		797,65			
150-12-06-04 / 03-2-9-90	Menteşeler / Diğer Tüketim Mal ve Malzemesi Alımları	1.439,60		0,00		1.439,60			
150-12-06-04 / 03-7-1-03	Menteşeler / Avadanlık Yd.Prc.Al.(Her.Sz.İş.Bğ.OI.Al.Yd.Prc.)	1.991,25		1.770,00		221,25			
150-12-06-05 / 03-1-8-01	Köşebentler / Metal Ürünü Alımları	20.111,92		9.923,80		10.188,12			
150-12-06-06 / 03-1-8-01	Demir Çubuklar / Metal Ürünü Alımları	3.391,32		2.301,00		1.090,32			
150-12-06-07 / 03-1-8-01	Borular / Metal Ürünü Alımları	15.387,20		1.934,02		13.453,18			
150-12-06-07 / 03-2-9-90	Borular / Diğer Tüketim Mal ve Malzemesi Alımları	220,00		220,00					
150-12-06-07 / 03-8-1-04	Borular / Atölye ve Tesis Binaları Bakım ve Onarım Giderleri	660,80		660,80					
150-12-06-08 / 03-7-1-03	Kapı Kolları ve Pencere Tutacakları ile Ekipmanları / Avadanlık Yd.Prc.Al.(Her.Sz.İş.Bğ.OI.Al.Yd.Prc.)	1.180,00		0,00		1.180,00			
150-12-06-99 / 03-1-8-01	Diğer Metal Ürünler / Metal Ürünü Alımları	3.057,12		96,76		2.960,36			
150-12-06-99 / 03-7-1-03	Diğer Metal Ürünler / Avadanlık Yd.Prc.Al.(Her.Sz.İş.Bğ.OI.Al.Yd.Prc.)	826,00		0,00		826,00			
150-12-07-01 / 03-2-9-90	Camlar / Diğer Tüketim Mal ve Malzemesi Alımları	1.460,00		1.460,00					
150-12-07-01 / 03-7-3-03	Camlar / Taşıt Bakım ve Onarım Giderleri	1.650,00		1.650,00					
<b>Düzenleyen:</b>	<b>Düzenleyen:</b>	<b>Müd.Yrd veya Şef:</b>		<b>Muhasebe Yetkilisi</b>					
01.01.2011	01.01.2011	01.01.2011		01.01.2011					
İmza	İmza	İmza		İmza					

28.03.2012

17/89

Örnek - 76

Not: Geçici Fiş, Yıl Sonu Fişi İşlemleri hariç tutulmaktadır.

01.01 - 31.12 TARİHLİ KESİN MİZAN

Kurumun Adı : MERSİN BÜYÜKŞEHİR BELEDİYESİ

Yılı: 2011 Ayı: 01 / 12

Hesap Kodu	Hesap Adı	Borç Tutarı		Alacak Tutarı		Borç Kalanı		Alacak Kalanı	
		TL	Kr	TL	Kr	TL	Kr	TL	Kr
150-12-07-02 / 03-7-1-01	Aynalar / Büro ve İşyeri Mal ve Malzeme Alımları	1.475,00		0,00		1.475,00			
150-12-08 / 03-2-9-	Plastik Ürünler / Diğer Tüketim Mal ve Malzemesi Alımları	649,00		649,00					
150-12-09-01-01-01 / 03-1-1-01	Kaplama sınıfı bitümler / Hammadde Alımları	5.506.916,99		5.506.916,99					
150-12-09-02-01 / 03-7-1-03	Retforefektifler / Avadanlık Yd.Prc.Al.(Her.Sz.İş.Bg.Ol.Al.Yd.Prc.)	120,95		0,00		120,95			
150-12-09-02-02 / 03-8-6-01	Levhalar / Yol Bakım ve Onarım Giderleri	1.156,40		1.156,40					
150-12-09-02-04 / 03-1-1-01	Yol Bakım onarım Malzemeleri / Hammadde Alımları	317.193,58		176.528,00		140.665,58			
150-12-09-02-04 / 03-8-6-01	Yol Bakım onarım Malzemeleri / Yol Bakım ve Onarım Giderleri	5.841,00		5.841,00					
150-12-09-02-04 / 06-5-3-90	Yol Bakım onarım Malzemeleri / Diğer Taşıma Giderleri	40.787,68		40.787,68					
150-12-09-02-05 / 03-2-9-01	Boyalarda / Bahçe Malzemesi Alım.İle Yapım ve Bakım Giderleri	31.582,70		31.582,70					
150-12-09-02-05 / 03-8-6-01	Boyalarda / Yol Bakım ve Onarım Giderleri	73,75		73,75					
150-12-09-99 / 03-7-1-03	Diğer Karayolları Yapım ve Trafik Malzemeleri / Avadanlık Yd.Prc.Al.(Her.Sz.İş.Bg.Ol.Al.Yd.Prc.)	200,60		0,00		200,60			
150-12-09-99 / 03-8-6-01	Diğer Karayolları Yapım ve Trafik Malzemeleri / Yol Bakım ve Onarım	14.434,35		14.434,35					
150-12-10 / 03-1-8-01	Kaynak Malzemeleri / Metal Ürünü Alımları	4.867,21		0,00		4.867,21			
150-12-10 / 03-7-1-03	Kaynak Malzemeleri / Avadanlık Yd.Prc.Al.(Her.Sz.İş.Bg.Ol.Al.Yd.Prc.)	6.498,66		6.364,14		134,52			
150-13-01-01 / 03-7-3-04	Hareketli İş Makinaları Yedek Parçaları / İş Makinası Onarı Giderleri	144.160,71		108.235,91		35.924,80			
150-13-01-01 / 06-6-7-01	Hareketli İş Makinaları Yedek Parçaları / Mütahhittik Hizmetleri	41.300,00		41.300,00					
150-13-01-02 / 03-7-3-04	Sabit İş Makineleri Yedek Parçaları / İş Makinası Onarı Giderleri	493,24		493,24					
150-13-01-03 / 03-2-9-01	Diğer Makineler Ve Aletler Grubu Yedek Parçaları / Bahçe Malzemesi Alım.İle Yapım ve Bakım Giderleri	5.897,64		5.897,64					
150-13-01-03 / 03-7-3-02	Diğer Makineler Ve Aletler Grubu Yedek Parçaları / Makina Teçhizat Bakım ve Onarım Giderleri	29.470,70		29.470,70					
150-13-01-03 / 03-7-3-04	Diğer Makineler Ve Aletler Grubu Yedek Parçaları / İş Makinası Onarı Giderleri	16.745,38		16.745,38					
150-13-02 / 03-7-1-	Cihazlar ve Aletler Grubu Yedek Parçaları / Avadanlık Yd.Prc.Al.(Her.Sz.İş.Bg.Ol.Al.Yd.Prc.)	261,84		261,84					
150-13-03-01-01-09 / 03-7-3-04	Diğer Taşıt Yedek Parçaları / İş Makinası Onarı Giderleri	802,40		802,40					
150-13-03-01-02-02 / 03-7-3-03	Otobüs Yedek Parçaları / Taşıt Bakım ve Onarım Giderleri	6.450,00		0,00		6.450,00			
150-13-03-01-02-06 / 03-7-3-03	Kamyon Yedek Parçaları / Taşıt Bakım ve Onarım Giderleri	12,00		0,00		12,00			
150-13-03-01-03-02 / 03-7-3-03	Otobüs Yedek Parçaları / Taşıt Bakım ve Onarım Giderleri	570,00		0,00		570,00			
150-13-03-01-03-06 / 03-7-3-03	Kamyon Yedek Parçaları / Taşıt Bakım ve Onarım Giderleri	145,00		0,00		145,00			
150-13-03-01-04-02 / 03-7-3-03	Otobüs Yedek Parçaları / Taşıt Bakım ve Onarım Giderleri	4.250,00		0,00		4.250,00			
150-13-03-01-04-03 / 03-7-3-03	Midibüs Yedek Parçaları / Taşıt Bakım ve Onarım Giderleri	8.160,00		0,00		8.160,00			
150-13-03-01-04-06 / 03-7-3-03	Otobüs Yedek Parçaları / Taşıt Bakım ve Onarım Giderleri	6.060,50		560,50		5.500,00			
150-13-03-01-05-02 / 03-7-3-03	Otobüs Yedek Parçaları / Taşıt Bakım ve Onarım Giderleri	19.950,00		0,00		19.950,00			
150-13-03-01-06-02 / 03-7-3-03	Otobüs Yedek Parçaları / Taşıt Bakım ve Onarım Giderleri	1.500,00		0,00		1.500,00			
150-13-03-01-06-06 / 03-7-3-03	Kamyon Yedek Parçaları / Taşıt Bakım ve Onarım Giderleri	1.780,00		206,50		1.573,50			
150-13-03-01-06-07 / 03-7-3-03	Kamyonet Yedek Parçaları / Taşıt Bakım ve Onarım Giderleri	440,00		0,00		440,00			
150-13-03-01-07-02 / 03-7-3-03	Otobüs Yedek Parçaları / Taşıt Bakım ve Onarım Giderleri	200,00		0,00		200,00			
150-13-03-01-07-06 / 03-7-3-03	Kamyon Yedek Parçaları / Taşıt Bakım ve Onarım Giderleri	59,00		59,00					
150-13-03-01-08-02 / 03-7-3-03	Otobüs Yedek Parçaları / Taşıt Bakım ve Onarım Giderleri	1.250,00		0,00		1.250,00			
150-13-03-01-08-06 / 03-7-3-03	Kamyon Yedek Parçaları / Taşıt Bakım ve Onarım Giderleri	537,00		472,00		65,00			
150-13-03-01-08-07 / 03-7-3-03	Kamyonet Yedek Parçaları / Taşıt Bakım ve Onarım Giderleri	398,00		0,00		398,00			
150-13-03-01-09-06 / 03-7-3-03	Kamyon Yedek Parçaları / Taşıt Bakım ve Onarım Giderleri	383,70		47,20		336,50			
150-13-03-01-09-07 / 03-7-3-03	Kamyonet Yedek Parçaları / Taşıt Bakım ve Onarım Giderleri	277,50		0,00		277,50			
150-13-03-01-12-06 / 03-7-3-03	Kamyon Yedek Parçaları / Taşıt Bakım ve Onarım Giderleri	14,00		0,00		14,00			
150-13-03-01-13-02 / 03-7-3-03	Otobüs Yedek Parçaları / Taşıt Bakım ve Onarım Giderleri	450,00		0,00		450,00			
150-13-03-01-13-06 / 03-7-3-03	Kamyon Yedek Parçaları / Taşıt Bakım ve Onarım Giderleri	649,00		649,00					
150-13-03-01-14-06 / 03-7-3-03	Kamyon Yedek Parçaları / Taşıt Bakım ve Onarım Giderleri	56,00		0,00		56,00			
<b>Düzenleyen:</b>	<b>Düzenleyen:</b>	<b>Müd.Yrd veya Şef:</b>		<b>Muhasebe Yetkilisi</b>					
01.01.2011	01.01.2011	01.01.2011		01.01.2011					
İmza	İmza	İmza		İmza					

28.03.2012

18/89

Örnek - 76

Not: Geçici Fiş, Yıl Sonu Fişi İşlemleri hariç tutulmaktadır.

01.01 - 31.12 TARİHLİ KESİN MİZAN

Kurumun Adı : MERSİN BÜYÜKŞEHİR BELEDİYESİ

Yılı: 2011 Ayı: 01 / 12

Hesap Kodu	Hesap Adı	Borç Tutarı		Alacak Tutarı		Borç Kalanı		Alacak Kalanı	
		TL	Kr	TL	Kr	TL	Kr	TL	Kr
150-13-03-01-14-07 / 03-7-3-03	Kamyonet Yedek Parçaları / Taşıt Bakım ve Onarım Giderleri		97,50		0,00		97,50		
150-13-03-01-15-02 / 03-7-3-03	Otobüs Yedek Parçaları / Taşıt Bakım ve Onarım Giderleri		1.630,00		0,00		1.630,00		
150-13-03-01-15-03 / 03-7-3-03	Midibüs Yedek Parçaları / Taşıt Bakım ve Onarım Giderleri		4.100,00		0,00		4.100,00		
150-13-03-01-15-06 / 03-7-3-03	Kamyon Yedek Parçaları / Taşıt Bakım ve Onarım Giderleri		177,00		177,00				
150-13-03-01-16-02 / 03-7-3-03	Otobüs Yedek Parçaları / Taşıt Bakım ve Onarım Giderleri		190,00		0,00		190,00		
150-13-03-01-16-06 / 03-7-3-03	Kamyon Yedek Parçaları / Taşıt Bakım ve Onarım Giderleri		480,90		300,90		180,00		
150-13-03-01-19-01 / 03-7-3-03	Binek Oto Yedek Parçaları / Taşıt Bakım ve Onarım Giderleri		23,60		23,60				
150-13-03-01-19-02 / 03-7-3-03	Otobüs Yedek Parçaları / Taşıt Bakım ve Onarım Giderleri		540,00		0,00		540,00		
150-13-03-01-19-03 / 03-7-3-03	Midibüs Yedek Parçaları / Taşıt Bakım ve Onarım Giderleri		23,00		0,00		23,00		
150-13-03-01-19-06 / 03-7-3-03	Kamyon Yedek Parçaları / Taşıt Bakım ve Onarım Giderleri		900,83		17,70		883,13		
150-13-03-01-19-07 / 03-7-3-03	Kamyonet Yedek Parçaları / Taşıt Bakım ve Onarım Giderleri		367,50		0,00		367,50		
150-13-03-01-21-06 / 03-7-3-03	Kamyon Yedek Parçaları / Taşıt Bakım ve Onarım Giderleri		67,07		0,00		67,07		
150-13-03-01-21-07 / 03-7-3-03	Kamyonet Yedek Parçaları / Taşıt Bakım ve Onarım Giderleri		80,00		0,00		80,00		
150-13-03-01-23-02 / 03-7-3-03	Otobüs Yedek Parçaları / Taşıt Bakım ve Onarım Giderleri		1.200,00		0,00		1.200,00		
150-13-03-01-23-03 / 03-7-3-03	Midibüs Yedek Parçaları / Taşıt Bakım ve Onarım Giderleri		2.800,00		0,00		2.800,00		
150-13-03-01-23-06 / 03-7-3-03	Kamyon Yedek Parçaları / Taşıt Bakım ve Onarım Giderleri		35,40		35,40				
150-13-03-01-24-02 / 03-7-3-03	Otobüs Yedek Parçaları / Taşıt Bakım ve Onarım Giderleri		150,00		0,00		150,00		
150-13-03-01-29-02 / 03-7-3-03	Otobüs Yedek Parçaları / Taşıt Bakım ve Onarım Giderleri		400,00		0,00		400,00		
150-13-03-01-29-06 / 03-7-3-03	Kamyon Yedek Parçaları / Taşıt Bakım ve Onarım Giderleri		390,00		0,00		390,00		
150-13-03-01-30-01 / 03-7-3-03	Binek Oto Yedek Parçaları / Taşıt Bakım ve Onarım Giderleri		400,00		0,00		400,00		
150-13-03-01-99-01 / 03-7-3-03	Binek Oto Yedek Parçaları / Taşıt Bakım ve Onarım Giderleri		610,16		43,66		566,50		
150-13-03-01-99-02 / 03-7-3-03	Otobüs Yedek Parçaları / Taşıt Bakım ve Onarım Giderleri		13.521,00		0,00		13.521,00		
150-13-03-01-99-03 / 03-7-3-03	Midibüs Yedek Parçaları / Taşıt Bakım ve Onarım Giderleri		12.260,00		0,00		12.260,00		
150-13-03-01-99-06 / 03-7-3-03	Kamyon Yedek Parçaları / Taşıt Bakım ve Onarım Giderleri		8.304,43		1.628,40		6.676,03		
150-13-03-01-99-07 / 03-7-3-03	Kamyonet Yedek Parçaları / Taşıt Bakım ve Onarım Giderleri		19.007,93		0,00		19.007,93		
150-13-03-02-01-02 / 03-7-3-03	Otobüs Yedek Parçaları / Taşıt Bakım ve Onarım Giderleri		2.950,00		0,00		2.950,00		
150-13-03-02-03-01 / 03-7-3-03	Binek Oto Yedek Parçaları / Taşıt Bakım ve Onarım Giderleri		65,00		0,00		65,00		
150-13-03-02-03-06 / 03-7-3-03	Kamyon Yedek Parçaları / Taşıt Bakım ve Onarım Giderleri		330,00		0,00		330,00		
150-13-03-02-04-01 / 03-7-3-03	Binek Oto Yedek Parçaları / Taşıt Bakım ve Onarım Giderleri		55,25		0,00		55,25		
150-13-03-02-05-07 / 03-7-3-03	Kamyonet Yedek Parçaları / Taşıt Bakım ve Onarım Giderleri		101,55		0,00		101,55		
150-13-03-02-07-06 / 03-7-3-03	Kamyon Yedek Parçaları / Taşıt Bakım ve Onarım Giderleri		1.500,00		0,00		1.500,00		
150-13-03-02-09-06 / 03-7-3-03	Kamyon Yedek Parçaları / Taşıt Bakım ve Onarım Giderleri		400,00		0,00		400,00		
150-13-03-02-10-01 / 03-7-3-03	Binek Oto Yedek Parçaları / Taşıt Bakım ve Onarım Giderleri		284,25		0,00		284,25		
150-13-03-02-10-02 / 03-7-3-03	Otobüs Yedek Parçaları / Taşıt Bakım ve Onarım Giderleri		360,00		0,00		360,00		
150-13-03-02-10-06 / 03-7-3-03	Kamyon Yedek Parçaları / Taşıt Bakım ve Onarım Giderleri		221,60		141,60		80,00		
150-13-03-02-10-07 / 03-7-3-03	Kamyonet Yedek Parçaları / Taşıt Bakım ve Onarım Giderleri		135,00		0,00		135,00		
150-13-03-02-13-01 / 03-7-3-03	Binek Oto Yedek Parçaları / Taşıt Bakım ve Onarım Giderleri		473,50		0,00		473,50		
150-13-03-02-13-02 / 03-7-3-03	Otobüs Yedek Parçaları / Taşıt Bakım ve Onarım Giderleri		4.705,00		0,00		4.705,00		
150-13-03-02-13-06 / 03-7-3-03	Kamyon Yedek Parçaları / Taşıt Bakım ve Onarım Giderleri		6.080,00		0,00		6.080,00		
150-13-03-02-14-02 / 03-7-3-03	Otobüs Yedek Parçaları / Taşıt Bakım ve Onarım Giderleri		1.375,00		0,00		1.375,00		
150-13-03-02-20-02 / 03-7-3-03	Otobüs Yedek Parçaları / Taşıt Bakım ve Onarım Giderleri		1.530,00		0,00		1.530,00		
150-13-03-02-21 / 03-7-3-03	İç Mekan Döşemeleri / Taşıt Bakım ve Onarım Giderleri		16.454,50		0,00		16.454,50		
150-13-03-02-21-07 / 03-7-3-03	Kamyonet Yedek Parçaları / Taşıt Bakım ve Onarım Giderleri		955,50		0,00		955,50		
<b>Düzenleyen:</b>	<b>Düzenleyen:</b>	<b>Müd.Yrd veya Şef:</b>		<b>Muhasebe Yetkilisi</b>					
01.01.2011	01.01.2011	01.01.2011		01.01.2011					
İmza	İmza	İmza		İmza					

28.03.2012

19/89

Örnek - 76

Not: Geçici Fiş, Yıl Sonu Fişi İşlemleri hariç tutulmaktadır.

01.01 - 31.12 TARİHLİ KESİN MİZAN

Kurumun Adı : MERSİN BÜYÜKŞEHİR BELEDİYESİ

Yılı: 2011 Ayı: 01 / 12

Hesap Kodu	Hesap Adı	Borç Tutarı		Alacak Tutarı		Borç Kalanı		Alacak Kalanı	
		TL	Kr	TL	Kr	TL	Kr	TL	Kr
150-13-03-02-24-07 / 03-7-3-03	Kamyonet Yedek Parçaları / Taşıt Bakım ve Onarım Giderleri		29,00		0,00		29,00		
150-13-03-02-25-06 / 03-7-3-03	Kamyon Yedek Parçaları / Taşıt Bakım ve Onarım Giderleri		66,00		0,00		66,00		
150-13-03-02-99-01 / 03-7-3-03	Binek Oto Yedek Parçaları / Taşıt Bakım ve Onarım Giderleri		1.504,60		0,00		1.504,60		
150-13-03-02-99-02 / 03-7-3-03	Otobüs Yedek Parçaları / Taşıt Bakım ve Onarım Giderleri		40,00		0,00		40,00		
150-13-03-02-99-03 / 03-7-3-03	Midibüs Yedek Parçaları / Taşıt Bakım ve Onarım Giderleri		3.500,00		0,00		3.500,00		
150-13-03-02-99-06 / 03-7-3-03	Kamyon Yedek Parçaları / Taşıt Bakım ve Onarım Giderleri		1.208,63		224,20		984,43		
150-13-03-02-99-07 / 03-7-3-03	Kamyonet Yedek Parçaları / Taşıt Bakım ve Onarım Giderleri		3.361,50		0,00		3.361,50		
150-13-03-03-01-03 / 03-7-3-03	Midibüs Yedek Parçaları / Taşıt Bakım ve Onarım Giderleri		2.625,00		0,00		2.625,00		
150-13-03-03-01-06 / 03-7-3-03	Kamyonet Yedek Parçaları / Taşıt Bakım ve Onarım Giderleri		703,50		0,00		703,50		
150-13-03-03-01-07 / 03-7-3-03	Kamyonet Yedek Parçaları / Taşıt Bakım ve Onarım Giderleri		108,31		0,00		108,31		
150-13-03-03-01-08 / 03-7-3-04	Motorsiklet Yedek Parçaları / İş Makinası Onarı Giderleri		29,50		29,50				
150-13-03-03-02-01 / 03-7-3-03	Binek Oto Yedek Parçaları / Taşıt Bakım ve Onarım Giderleri		9,00		0,00		9,00		
150-13-03-03-02-03 / 03-7-3-03	Midibüs Yedek Parçaları / Taşıt Bakım ve Onarım Giderleri		1.410,00		0,00		1.410,00		
150-13-03-03-02-06 / 03-7-3-03	Kamyon Yedek Parçaları / Taşıt Bakım ve Onarım Giderleri		5.744,30		0,00		5.744,30		
150-13-03-03-02-07 / 03-7-3-03	Kamyonet Yedek Parçaları / Taşıt Bakım ve Onarım Giderleri		22,50		0,00		22,50		
150-13-03-03-03-05 / 03-7-3-03	Tır Yedek Parçaları / Taşıt Bakım ve Onarım Giderleri		359,90		359,90				
150-13-03-03-03-06 / 03-7-3-03	Kamyon Yedek Parçaları / Taşıt Bakım ve Onarım Giderleri		177,00		53,10		123,90		
150-13-03-03-03-07 / 03-7-3-03	Kamyonet Yedek Parçaları / Taşıt Bakım ve Onarım Giderleri		106,20		106,20				
150-13-03-03-04-01 / 03-7-3-03	Binek Oto Yedek Parçaları / Taşıt Bakım ve Onarım Giderleri		94,83		0,00		94,83		
150-13-03-03-04-06 / 03-7-3-03	Kamyon Yedek Parçaları / Taşıt Bakım ve Onarım Giderleri		19,95		0,00		19,95		
150-13-03-03-04-07 / 03-7-3-03	Kamyonet Yedek Parçaları / Taşıt Bakım ve Onarım Giderleri		11,80		11,80				
150-13-03-03-05-01 / 03-7-3-03	Binek Oto Yedek Parçaları / Taşıt Bakım ve Onarım Giderleri		42,00		0,00		42,00		
150-13-03-03-05-02 / 03-7-3-03	Otobüs Yedek Parçaları / Taşıt Bakım ve Onarım Giderleri		11.020,00		0,00		11.020,00		
150-13-03-03-05-06 / 03-7-3-03	Kamyon Yedek Parçaları / Taşıt Bakım ve Onarım Giderleri		930,00		0,00		930,00		
150-13-03-03-05-07 / 03-7-3-03	Kamyonet Yedek Parçaları / Taşıt Bakım ve Onarım Giderleri		670,80		70,80		600,00		
150-13-03-03-06-06 / 03-7-3-03	Kamyon Yedek Parçaları / Taşıt Bakım ve Onarım Giderleri		386,25		0,00		386,25		
150-13-03-03-06-07 / 03-7-3-03	Kamyonet Yedek Parçaları / Taşıt Bakım ve Onarım Giderleri		22,98		18,88		4,10		
150-13-03-03-07-01 / 03-7-3-03	Binek Oto Yedek Parçaları / Taşıt Bakım ve Onarım Giderleri		1.000,00		0,00		1.000,00		
150-13-03-03-07-02 / 03-7-3-03	Otobüs Yedek Parçaları / Taşıt Bakım ve Onarım Giderleri		2.392,00		0,00		2.392,00		
150-13-03-03-07-06 / 03-7-3-03	Kamyon Yedek Parçaları / Taşıt Bakım ve Onarım Giderleri		500,00		0,00		500,00		
150-13-03-03-07-07 / 03-7-3-03	Kamyonet Yedek Parçaları / Taşıt Bakım ve Onarım Giderleri		88,50		88,50				
150-13-03-03-07-08 / 03-7-3-04	Motorsiklet Yedek Parçaları / İş Makinası Onarı Giderleri		118,00		118,00				
150-13-03-03-10-07 / 03-7-3-03	Kamyonet Yedek Parçaları / Taşıt Bakım ve Onarım Giderleri		331,80		11,80		320,00		
150-13-03-03-11-01 / 03-7-3-03	Binek Oto Yedek Parçaları / Taşıt Bakım ve Onarım Giderleri		156,00		0,00		156,00		
150-13-03-03-11-06 / 03-7-3-03	Kamyon Yedek Parçaları / Taşıt Bakım ve Onarım Giderleri		230,10		230,10				
150-13-03-03-11-07 / 03-7-3-03	Kamyonet Yedek Parçaları / Taşıt Bakım ve Onarım Giderleri		330,00		0,00		330,00		
150-13-03-03-12-01 / 03-7-3-03	Binek Oto Yedek Parçaları / Taşıt Bakım ve Onarım Giderleri		718,20		0,00		718,20		
150-13-03-03-12-06 / 03-7-3-03	Kamyon Yedek Parçaları / Taşıt Bakım ve Onarım Giderleri		147,50		147,50				
150-13-03-03-12-07 / 03-7-3-03	Kamyonet Yedek Parçaları / Taşıt Bakım ve Onarım Giderleri		725,41		0,00		725,41		
150-13-03-03-13-01 / 03-7-3-03	Binek Oto Yedek Parçaları / Taşıt Bakım ve Onarım Giderleri		68,25		0,00		68,25		
150-13-03-03-13-06 / 03-7-3-03	Kamyon Yedek Parçaları / Taşıt Bakım ve Onarım Giderleri		1.832,54		1.832,54				
150-13-03-03-13-07 / 03-7-3-03	Kamyonet Yedek Parçaları / Taşıt Bakım ve Onarım Giderleri		29,50		29,50				
150-13-03-03-14-06 / 03-7-3-03	Kamyon Yedek Parçaları / Taşıt Bakım ve Onarım Giderleri		180,00		0,00		180,00		

Düzenleyen:	Düzenleyen:	Müd.Yrd veya Şef:	Muhasebe Yetkilisi
01.01.2011	01.01.2011	01.01.2011	01.01.2011
İmza	İmza	İmza	İmza

28.03.2012

20/89

Örnek - 76

Not: Geçici Fiş, Yıl Sonu Fişi İşlemleri hariç tutulmaktadır.



01.01 - 31.12 TARİHLİ KESİN MİZAN

Kurumun Adı : MERSİN BÜYÜKŞEHİR BELEDİYESİ

Yılı: 2011 Ayı: 01 / 12

Hesap Kodu	Hesap Adı	Borç Tutarı		Alacak Tutarı		Borç Kalanı		Alacak Kalanı	
		TL	Kr	TL	Kr	TL	Kr	TL	Kr
150-13-03-03-14-07 / 03-7-3-03	Kamyonet Yedek Parçaları / Taşıt Bakım ve Onarım Giderleri		29,50		29,50				
150-13-03-03-17-06 / 03-7-3-03	Kamyonet Yedek Parçaları / Taşıt Bakım ve Onarım Giderleri		52,50		0,00		52,50		
150-13-03-03-18-06 / 03-7-3-03	Kamyonet Yedek Parçaları / Taşıt Bakım ve Onarım Giderleri		438,00		106,20		331,80		
150-13-03-03-18-07 / 03-7-3-03	Kamyonet Yedek Parçaları / Taşıt Bakım ve Onarım Giderleri		1.282,90		1.282,90				
150-13-03-03-19-06 / 03-7-3-03	Kamyonet Yedek Parçaları / Taşıt Bakım ve Onarım Giderleri		50,25		0,00		50,25		
150-13-03-03-21-06 / 03-7-3-03	Kamyonet Yedek Parçaları / Taşıt Bakım ve Onarım Giderleri		30,00		0,00		30,00		
150-13-03-03-23-02 / 03-7-3-03	Otobüs Yedek Parçaları / Taşıt Bakım ve Onarım Giderleri		1.590,00		0,00		1.590,00		
150-13-03-03-23-03 / 03-7-3-03	Midibüs Yedek Parçaları / Taşıt Bakım ve Onarım Giderleri		625,00		0,00		625,00		
150-13-03-03-23-06 / 03-7-3-03	Kamyonet Yedek Parçaları / Taşıt Bakım ve Onarım Giderleri		513,30		513,30				
150-13-03-03-24-01 / 03-7-3-03	Binek Oto Yedek Parçaları / Taşıt Bakım ve Onarım Giderleri		175,00		0,00		175,00		
150-13-03-03-27-01 / 03-7-3-03	Binek Oto Yedek Parçaları / Taşıt Bakım ve Onarım Giderleri		426,00		0,00		426,00		
150-13-03-03-27-02 / 03-7-3-03	Otobüs Yedek Parçaları / Taşıt Bakım ve Onarım Giderleri		7.995,00		0,00		7.995,00		
150-13-03-03-27-06 / 03-7-3-03	Kamyonet Yedek Parçaları / Taşıt Bakım ve Onarım Giderleri		9.496,65		0,00		9.496,65		
150-13-03-03-27-07 / 03-7-3-03	Kamyonet Yedek Parçaları / Taşıt Bakım ve Onarım Giderleri		2.623,55		23,60		2.599,95		
150-13-03-03-28-06 / 03-7-3-03	Kamyonet Yedek Parçaları / Taşıt Bakım ve Onarım Giderleri		673,80		0,00		673,80		
150-13-03-03-28-07 / 03-7-3-03	Kamyonet Yedek Parçaları / Taşıt Bakım ve Onarım Giderleri		29,50		29,50				
150-13-03-03-29-01 / 03-7-3-03	Binek Oto Yedek Parçaları / Taşıt Bakım ve Onarım Giderleri		5,60		0,00		5,60		
150-13-03-03-29-06 / 03-7-3-03	Kamyonet Yedek Parçaları / Taşıt Bakım ve Onarım Giderleri		264,04		0,00		264,04		
150-13-03-03-29-07 / 03-7-3-03	Kamyonet Yedek Parçaları / Taşıt Bakım ve Onarım Giderleri		5,60		0,00		5,60		
150-13-03-03-30-01 / 03-7-3-03	Binek Oto Yedek Parçaları / Taşıt Bakım ve Onarım Giderleri		23,60		23,60				
150-13-03-03-30-06 / 03-7-3-03	Kamyonet Yedek Parçaları / Taşıt Bakım ve Onarım Giderleri		13,00		0,00		13,00		
150-13-03-03-31-01 / 03-7-3-03	Binek Oto Yedek Parçaları / Taşıt Bakım ve Onarım Giderleri		718,00		0,00		718,00		
150-13-03-03-31-02 / 03-7-3-03	Otobüs Yedek Parçaları / Taşıt Bakım ve Onarım Giderleri		2.220,00		0,00		2.220,00		
150-13-03-03-31-05 / 03-7-3-03	Tır Yedek Parçaları / Taşıt Bakım ve Onarım Giderleri		24,78		24,78				
150-13-03-03-31-06 / 03-7-3-03	Kamyonet Yedek Parçaları / Taşıt Bakım ve Onarım Giderleri		843,52		75,52		768,00		
150-13-03-03-31-07 / 03-7-3-03	Kamyonet Yedek Parçaları / Taşıt Bakım ve Onarım Giderleri		11,80		11,80				
150-13-03-03-32-05 / 03-7-3-03	Tır Yedek Parçaları / Taşıt Bakım ve Onarım Giderleri		82,60		82,60				
150-13-03-03-32-06 / 03-7-3-03	Kamyonet Yedek Parçaları / Taşıt Bakım ve Onarım Giderleri		147,50		0,00		147,50		
150-13-03-03-32-07 / 03-7-3-03	Kamyonet Yedek Parçaları / Taşıt Bakım ve Onarım Giderleri		5,90		5,90				
150-13-03-03-99 / 03-7-3-03	Aydınlatma, Elektrik Sistemi Diğer Yedek Parçaları / Taşıt Bakım ve Onarım Giderleri		253,70		141,60		112,10		
150-13-03-03-99-01 / 03-7-3-03	Binek Oto Yedek Parçaları / Taşıt Bakım ve Onarım Giderleri		141,96		0,00		141,96		
150-13-03-03-99-02 / 03-7-3-03	Otobüs Yedek Parçaları / Taşıt Bakım ve Onarım Giderleri		9.297,40		0,00		9.297,40		
150-13-03-03-99-03 / 03-7-3-03	Midibüs Yedek Parçaları / Taşıt Bakım ve Onarım Giderleri		3.750,00		0,00		3.750,00		
150-13-03-03-99-06 / 03-7-3-03	Kamyonet Yedek Parçaları / Taşıt Bakım ve Onarım Giderleri		3.426,06		0,00		3.426,06		
150-13-03-03-99-07 / 03-7-3-03	Kamyonet Yedek Parçaları / Taşıt Bakım ve Onarım Giderleri		1.457,66		23,60		1.434,06		
150-13-03-03-99-08 / 03-7-3-03	Motorsiklet Yedek Parçaları / Taşıt Bakım ve Onarım Giderleri		2.395,40		2.395,40				
150-13-03-04-01-01 / 03-7-3-03	Binek Oto Yedek Parçaları / Taşıt Bakım ve Onarım Giderleri		216,00		0,00		216,00		
150-13-03-04-01-02 / 03-7-3-03	Otobüs Yedek Parçaları / Taşıt Bakım ve Onarım Giderleri		625,00		0,00		625,00		
150-13-03-04-01-05 / 03-7-3-03	Tır Yedek Parçaları / Taşıt Bakım ve Onarım Giderleri		177,00		177,00				
150-13-03-04-01-06 / 03-7-3-03	Kamyonet Yedek Parçaları / Taşıt Bakım ve Onarım Giderleri		3.543,85		1.020,70		2.523,15		
150-13-03-04-01-07 / 03-7-3-03	Kamyonet Yedek Parçaları / Taşıt Bakım ve Onarım Giderleri		10.757,30		17,70		10.739,60		
150-13-03-04-02-02 / 03-7-3-03	Otobüs Yedek Parçaları / Taşıt Bakım ve Onarım Giderleri		140,00		0,00		140,00		
150-13-03-04-02-06 / 03-7-3-03	Kamyonet Yedek Parçaları / Taşıt Bakım ve Onarım Giderleri		2.707,05		70,80		2.636,25		
<b>Düzenleyen:</b>	<b>Düzenleyen:</b>	<b>Müd.Yrd veya Şef:</b>		<b>Muhasebe Yetkilisi</b>					
01.01.2011	01.01.2011	01.01.2011		01.01.2011					
İmza	İmza	İmza		İmza					

28.03.2012

21/89

Örnek - 76

Not: Geçici Fiş, Yıl Sonu Fişi İşlemleri hariç tutulmaktadır.

01.01 - 31.12 TARİHLİ KESİN MİZAN

Kurumun Adı : MERSİN BÜYÜKŞEHİR BELEDİYESİ

Yılı: 2011 Ayı: 01 / 12

Hesap Kodu	Hesap Adı	Borç Tutarı		Alacak Tutarı		Borç Kalanı		Alacak Kalanı	
		TL	Kr	TL	Kr	TL	Kr	TL	Kr
150-13-03-04-02-07 / 03-7-3-03	Kamyonet Yedek Parçaları / Taşıt Bakım ve Onarım Giderleri		373,50		0,00		373,50		
150-13-03-04-05-01 / 03-7-3-03	Binek Oto Yedek Parçaları / Taşıt Bakım ve Onarım Giderleri		224,20		224,20				
150-13-03-04-05-03 / 03-7-3-03	Midibüs Yedek Parçaları / Taşıt Bakım ve Onarım Giderleri		1.500,00		0,00		1.500,00		
150-13-03-04-05-06 / 03-7-3-03	Kamyon Yedek Parçaları / Taşıt Bakım ve Onarım Giderleri		247,50		0,00		247,50		
150-13-03-04-08-02 / 03-7-3-03	Otobüs Yedek Parçaları / Taşıt Bakım ve Onarım Giderleri		1.760,00		0,00		1.760,00		
150-13-03-04-08-05 / 03-7-3-03	Tır Yedek Parçaları / Taşıt Bakım ve Onarım Giderleri		123,90		123,90				
150-13-03-04-08-06 / 03-7-3-03	Kamyon Yedek Parçaları / Taşıt Bakım ve Onarım Giderleri		703,87		703,87				
150-13-03-04-09-01 / 03-7-3-03	Binek Oto Yedek Parçaları / Taşıt Bakım ve Onarım Giderleri		352,50		0,00		352,50		
150-13-03-04-09-06 / 03-7-3-03	Kamyon Yedek Parçaları / Taşıt Bakım ve Onarım Giderleri		274,94		0,00		274,94		
150-13-03-04-09-07 / 03-7-3-03	Kamyonet Yedek Parçaları / Taşıt Bakım ve Onarım Giderleri		238,50		0,00		238,50		
150-13-03-04-10-06 / 03-7-3-03	Kamyon Yedek Parçaları / Taşıt Bakım ve Onarım Giderleri		29,50		29,50				
150-13-03-04-99-02 / 03-7-3-03	Otobüs Yedek Parçaları / Taşıt Bakım ve Onarım Giderleri		4.116,10		2.966,10		1.150,00		
150-13-03-04-99-05 / 03-7-3-03	Tır Yedek Parçaları / Taşıt Bakım ve Onarım Giderleri		59,00		59,00				
150-13-03-04-99-06 / 03-7-3-03	Kamyon Yedek Parçaları / Taşıt Bakım ve Onarım Giderleri		87,91		87,91				
150-13-03-05-01-02 / 03-7-3-03	Otobüs Yedek Parçaları / Taşıt Bakım ve Onarım Giderleri		16.145,00		0,00		16.145,00		
150-13-03-05-01-07 / 03-7-3-03	Kamyonet Yedek Parçaları / Taşıt Bakım ve Onarım Giderleri		1.839,00		354,00		1.485,00		
150-13-03-05-03-02 / 03-7-3-03	Otobüs Yedek Parçaları / Taşıt Bakım ve Onarım Giderleri		10.185,50		0,00		10.185,50		
150-13-03-05-04-02 / 03-7-3-03	Otobüs Yedek Parçaları / Taşıt Bakım ve Onarım Giderleri		1.480,00		0,00		1.480,00		
150-13-03-05-05-06 / 03-7-3-03	Kamyon Yedek Parçaları / Taşıt Bakım ve Onarım Giderleri		3.503,00		0,00		3.503,00		
150-13-03-05-05-07 / 03-7-3-03	Kamyonet Yedek Parçaları / Taşıt Bakım ve Onarım Giderleri		2.616,00		0,00		2.616,00		
150-13-03-05-06-06 / 03-7-3-03	Kamyon Yedek Parçaları / Taşıt Bakım ve Onarım Giderleri		801,50		0,00		801,50		
150-13-03-05-07-01 / 03-7-3-03	Binek Oto Yedek Parçaları / Taşıt Bakım ve Onarım Giderleri		286,50		0,00		286,50		
150-13-03-05-07-06 / 03-7-3-03	Kamyon Yedek Parçaları / Taşıt Bakım ve Onarım Giderleri		82,60		82,60				
150-13-03-05-07-07 / 03-7-3-03	Kamyonet Yedek Parçaları / Taşıt Bakım ve Onarım Giderleri		146,00		0,00		146,00		
150-13-03-05-09-07 / 03-7-3-03	Kamyonet Yedek Parçaları / Taşıt Bakım ve Onarım Giderleri		36,00		0,00		36,00		
150-13-03-05-10-01 / 03-7-3-03	Binek Oto Yedek Parçaları / Taşıt Bakım ve Onarım Giderleri		229,50		29,50		200,00		
150-13-03-05-10-07 / 03-7-3-03	Kamyonet Yedek Parçaları / Taşıt Bakım ve Onarım Giderleri		402,50		0,00		402,50		
150-13-03-05-11-07 / 03-7-3-03	Kamyonet Yedek Parçaları / Taşıt Bakım ve Onarım Giderleri		33,04		33,04				
150-13-03-05-12-06 / 03-7-3-03	Kamyon Yedek Parçaları / Taşıt Bakım ve Onarım Giderleri		1.454,50		265,50		1.189,00		
150-13-03-05-12-07 / 03-7-3-03	Kamyonet Yedek Parçaları / Taşıt Bakım ve Onarım Giderleri		975,00		0,00		975,00		
150-13-03-05-14-03 / 03-7-3-03	Midibüs Yedek Parçaları / Taşıt Bakım ve Onarım Giderleri		5.000,00		0,00		5.000,00		
150-13-03-05-14-06 / 03-7-3-03	Kamyon Yedek Parçaları / Taşıt Bakım ve Onarım Giderleri		1.234,00		0,00		1.234,00		
150-13-03-05-14-07 / 03-7-3-03	Kamyonet Yedek Parçaları / Taşıt Bakım ve Onarım Giderleri		300,50		0,00		300,50		
150-13-03-05-99-01 / 03-7-3-03	Binek Oto Yedek Parçaları / Taşıt Bakım ve Onarım Giderleri		438,50		0,00		438,50		
150-13-03-05-99-02 / 03-7-3-03	Otobüs Yedek Parçaları / Taşıt Bakım ve Onarım Giderleri		2.714,00		0,00		2.714,00		
150-13-03-05-99-06 / 03-7-3-03	Kamyon Yedek Parçaları / Taşıt Bakım ve Onarım Giderleri		1.078,50		442,50		636,00		
150-13-03-05-99-07 / 03-7-3-03	Kamyonet Yedek Parçaları / Taşıt Bakım ve Onarım Giderleri		2.500,00		0,00		2.500,00		
150-13-03-06-01-01 / 03-7-3-03	Binek Oto Yedek Parçaları / Taşıt Bakım ve Onarım Giderleri		5,90		5,90				
150-13-03-06-01-06 / 03-7-3-03	Kamyon Yedek Parçaları / Taşıt Bakım ve Onarım Giderleri		73,50		0,00		73,50		
150-13-03-06-01-07 / 03-7-3-03	Kamyonet Yedek Parçaları / Taşıt Bakım ve Onarım Giderleri		102,50		0,00		102,50		
150-13-03-06-02-06 / 03-7-3-03	Kamyon Yedek Parçaları / Taşıt Bakım ve Onarım Giderleri		304,20		0,00		304,20		
150-13-03-06-04-06 / 03-7-3-03	Kamyon Yedek Parçaları / Taşıt Bakım ve Onarım Giderleri		761,25		47,20		714,05		
150-13-03-06-04-07 / 03-7-3-03	Kamyonet Yedek Parçaları / Taşıt Bakım ve Onarım Giderleri		24,51		0,00		24,51		
<b>Düzenleyen:</b>	<b>Düzenleyen:</b>	<b>Müd.Yrd veya Şef:</b>		<b>Muhasebe Yetkilisi</b>					
01.01.2011	01.01.2011	01.01.2011		01.01.2011					
İmza	İmza	İmza		İmza					

28.03.2012

22/89

Örnek - 76

Not: Geçici Fiş, Yıl Sonu Fişi İşlemleri hariç tutulmaktadır.

01.01 - 31.12 TARİHLİ KESİN MİZAN

Kurumun Adı : MERSİN BÜYÜKŞEHİR BELEDİYESİ

Yılı: 2011 Ayı: 01 / 12

Hesap Kodu	Hesap Adı	Borç Tutarı		Alacak Tutarı		Borç Kalanı		Alacak Kalanı	
		TL	Kr	TL	Kr	TL	Kr	TL	Kr
150-13-03-06-06-01 / 03-7-3-03	Binek Oto Yedek Parçaları / Taşıt Bakım ve Onarım Giderleri		20,65		20,65				
150-13-03-06-06-02 / 03-7-3-03	Otobüs Yedek Parçaları / Taşıt Bakım ve Onarım Giderleri		7.342,10		0,00		7.342,10		
150-13-03-06-06-03 / 03-7-3-03	Midibüs Yedek Parçaları / Taşıt Bakım ve Onarım Giderleri		5.062,00		0,00		5.062,00		
150-13-03-06-06-06 / 03-7-3-03	Kamyon Yedek Parçaları / Taşıt Bakım ve Onarım Giderleri		4.004,32		342,20		3.662,12		
150-13-03-06-06-07 / 03-7-3-03	Kamyonet Yedek Parçaları / Taşıt Bakım ve Onarım Giderleri		165,00		0,00		165,00		
150-13-03-06-07-02 / 03-7-3-03	Otobüs Yedek Parçaları / Taşıt Bakım ve Onarım Giderleri		440,00		0,00		440,00		
150-13-03-06-07-03 / 03-7-3-03	Midibüs Yedek Parçaları / Taşıt Bakım ve Onarım Giderleri		2.500,00		0,00		2.500,00		
150-13-03-06-07-07 / 03-7-3-03	Kamyonet Yedek Parçaları / Taşıt Bakım ve Onarım Giderleri		483,00		0,00		483,00		
150-13-03-06-08-01 / 03-7-3-03	Binek Oto Yedek Parçaları / Taşıt Bakım ve Onarım Giderleri		184,50		0,00		184,50		
150-13-03-06-08-03 / 03-7-3-03	Midibüs Yedek Parçaları / Taşıt Bakım ve Onarım Giderleri		700,00		0,00		700,00		
150-13-03-06-08-06 / 03-7-3-03	Kamyon Yedek Parçaları / Taşıt Bakım ve Onarım Giderleri		8.350,66		250,16		8.100,50		
150-13-03-06-08-07 / 03-7-3-03	Kamyonet Yedek Parçaları / Taşıt Bakım ve Onarım Giderleri		199,50		29,50		170,00		
150-13-03-06-09-02 / 03-7-3-03	Otobüs Yedek Parçaları / Taşıt Bakım ve Onarım Giderleri		4.968,00		0,00		4.968,00		
150-13-03-06-09-06 / 03-7-3-03	Kamyon Yedek Parçaları / Taşıt Bakım ve Onarım Giderleri		495,60		495,60				
150-13-03-06-10-06 / 03-7-3-03	Kamyon Yedek Parçaları / Taşıt Bakım ve Onarım Giderleri		917,50		472,00		445,50		
150-13-03-06-99-01 / 03-7-3-03	Binek Oto Yedek Parçaları / Taşıt Bakım ve Onarım Giderleri		6.737,50		0,00		6.737,50		
150-13-03-06-99-02 / 03-7-3-03	Otobüs Yedek Parçaları / Taşıt Bakım ve Onarım Giderleri		32.975,36		0,00		32.975,36		
150-13-03-06-99-03 / 03-7-3-03	Midibüs Yedek Parçaları / Taşıt Bakım ve Onarım Giderleri		2.600,00		0,00		2.600,00		
150-13-03-06-99-05 / 03-7-3-03	Tır Yedek Parçaları / Taşıt Bakım ve Onarım Giderleri		460,20		460,20				
150-13-03-06-99-06 / 03-7-3-03	Kamyon Yedek Parçaları / Taşıt Bakım ve Onarım Giderleri		39.636,37		5.062,77		34.573,60		
150-13-03-06-99-07 / 03-7-3-03	Kamyonet Yedek Parçaları / Taşıt Bakım ve Onarım Giderleri		2.811,95		194,70		2.617,25		
150-13-03-07-01-06 / 03-7-3-03	Kamyon Yedek Parçaları / Taşıt Bakım ve Onarım Giderleri		175,00		118,00		57,00		
150-13-03-07-02-01-02 / 03-7-3-03	Otobüs Yedek Parçaları / Taşıt Bakım ve Onarım Giderleri		1.455,00		0,00		1.455,00		
150-13-03-07-02-01-06 / 03-7-3-03	Kamyon Yedek Parçaları / Taşıt Bakım ve Onarım Giderleri		290,00		0,00		290,00		
150-13-03-07-02-01-07 / 03-7-3-03	Kamyonet Yedek Parçaları / Taşıt Bakım ve Onarım Giderleri		207,50		0,00		207,50		
150-13-03-07-02-02-02 / 03-7-3-03	Otobüs Yedek Parçaları / Taşıt Bakım ve Onarım Giderleri		950,00		0,00		950,00		
150-13-03-07-02-02-06 / 03-7-3-03	Kamyon Yedek Parçaları / Taşıt Bakım ve Onarım Giderleri		1.422,50		0,00		1.422,50		
150-13-03-07-02-02-07 / 03-7-3-03	Kamyonet Yedek Parçaları / Taşıt Bakım ve Onarım Giderleri		341,00		0,00		341,00		
150-13-03-07-02-05-06 / 03-7-3-03	Kamyon Yedek Parçaları / Taşıt Bakım ve Onarım Giderleri		1.000,00		0,00		1.000,00		
150-13-03-07-02-99-03 / 03-7-3-03	Midibüs Yedek Parçaları / Taşıt Bakım ve Onarım Giderleri		400,00		0,00		400,00		
150-13-03-07-02-99-05 / 03-7-3-03	Tır Yedek Parçaları / Taşıt Bakım ve Onarım Giderleri		61,95		61,95				
150-13-03-07-02-99-06 / 03-7-3-03	Kamyon Yedek Parçaları / Taşıt Bakım ve Onarım Giderleri		6.689,60		6.490,00		199,60		
150-13-03-07-02-99-07 / 03-7-3-03	Kamyonet Yedek Parçaları / Taşıt Bakım ve Onarım Giderleri		6.372,75		0,00		6.372,75		
150-13-03-07-03-01-02 / 03-7-3-03	Otobüs Yedek Parçaları / Taşıt Bakım ve Onarım Giderleri		620,00		0,00		620,00		
150-13-03-07-03-01-03 / 03-7-3-03	Midibüs Yedek Parçaları / Taşıt Bakım ve Onarım Giderleri		800,00		0,00		800,00		
150-13-03-07-03-01-06 / 03-7-3-03	Kamyon Yedek Parçaları / Taşıt Bakım ve Onarım Giderleri		958,32		177,00		781,32		
150-13-03-07-03-02-03 / 03-7-3-03	Midibüs Yedek Parçaları / Taşıt Bakım ve Onarım Giderleri		770,00		0,00		770,00		
150-13-03-07-03-02-06 / 03-7-3-03	Kamyon Yedek Parçaları / Taşıt Bakım ve Onarım Giderleri		533,63		0,00		533,63		
150-13-03-07-03-99-01 / 03-7-3-03	Binek Oto Yedek Parçaları / Taşıt Bakım ve Onarım Giderleri		925,68		0,00		925,68		
150-13-03-07-03-99-06 / 03-7-3-03	Kamyon Yedek Parçaları / Taşıt Bakım ve Onarım Giderleri		934,00		796,50		137,50		
150-13-03-07-03-99-07 / 03-7-3-03	Kamyonet Yedek Parçaları / Taşıt Bakım ve Onarım Giderleri		450,00		0,00		450,00		
150-13-03-07-04-06 / 03-7-3-03	Kamyon Yedek Parçaları / Taşıt Bakım ve Onarım Giderleri		164,10		82,60		81,50		
150-13-03-07-07-01-07 / 03-7-3-03	Kamyonet Yedek Parçaları / Taşıt Bakım ve Onarım Giderleri		447,00		0,00		447,00		
<b>Düzenleyen:</b>	<b>Düzenleyen:</b>	<b>Müd.Yrd veya Şef:</b>		<b>Muhasebe Yetkilisi</b>					
01.01.2011	01.01.2011	01.01.2011		01.01.2011					
İmza	İmza	İmza		İmza					

28.03.2012

23/89

Örnek - 76

Not: Geçici Fiş, Yıl Sonu Fişi İşlemleri hariç tutulmaktadır.

01.01 - 31.12 TARİHLİ KESİN MİZAN

Kurumun Adı : MERSİN BÜYÜKŞEHİR BELEDİYESİ

Yılı: 2011 Ayı: 01 / 12

Hesap Kodu	Hesap Adı	Borç Tutarı		Alacak Tutarı		Borç Kalanı		Alacak Kalanı	
		TL	Kr	TL	Kr	TL	Kr	TL	Kr
150-13-03-07-07-02 / 03-7-3-03	Geri Vites Dişlisi / Taşıt Bakım ve Onarım Giderleri		90,00		0,00		90,00		
150-13-03-07-07-04-07 / 03-7-3-03	Kamyonet Yedek Parçaları / Taşıt Bakım ve Onarım Giderleri		132,50		0,00		132,50		
150-13-03-07-07-05-06 / 03-7-3-03	Kamyon Yedek Parçaları / Taşıt Bakım ve Onarım Giderleri		149,40		0,00		149,40		
150-13-03-07-07-06 / 03-7-3-03	Sanzıman Muhafazası / Taşıt Bakım ve Onarım Giderleri		5.950,00		0,00		5.950,00		
150-13-03-07-07-15-06 / 03-7-3-03	Kamyon Yedek Parçaları / Taşıt Bakım ve Onarım Giderleri		2.000,00		0,00		2.000,00		
150-13-03-07-07-99-06 / 03-7-3-03	Kamyon Yedek Parçaları / Taşıt Bakım ve Onarım Giderleri		6.005,71		118,00		5.887,71		
150-13-03-07-07-99-07 / 03-7-3-03	Kamyonet Yedek Parçaları / Taşıt Bakım ve Onarım Giderleri		1.557,50		0,00		1.557,50		
150-13-03-07-08-06 / 03-7-3-03	Kamyon Yedek Parçaları / Taşıt Bakım ve Onarım Giderleri		1.887,68		60,18		1.827,50		
150-13-03-07-09-01 / 03-7-3-03	Binek Oto Yedek Parçaları / Taşıt Bakım ve Onarım Giderleri		224,00		0,00		224,00		
150-13-03-07-09-02 / 03-7-3-03	Otobüs Yedek Parçaları / Taşıt Bakım ve Onarım Giderleri		4.950,00		0,00		4.950,00		
150-13-03-07-09-06 / 03-7-3-03	Kamyon Yedek Parçaları / Taşıt Bakım ve Onarım Giderleri		1.009,20		135,70		873,50		
150-13-03-07-09-07 / 03-7-3-03	Kamyonet Yedek Parçaları / Taşıt Bakım ve Onarım Giderleri		50,00		0,00		50,00		
150-13-03-07-10-01 / 03-7-3-03	Binek Oto Yedek Parçaları / Taşıt Bakım ve Onarım Giderleri		154,00		0,00		154,00		
150-13-03-07-10-02 / 03-7-3-03	Otobüs Yedek Parçaları / Taşıt Bakım ve Onarım Giderleri		350,00		0,00		350,00		
150-13-03-07-10-06 / 03-7-3-03	Kamyon Yedek Parçaları / Taşıt Bakım ve Onarım Giderleri		380,00		0,00		380,00		
150-13-03-07-11-02 / 03-7-3-03	Otobüs Yedek Parçaları / Taşıt Bakım ve Onarım Giderleri		9.424,00		0,00		9.424,00		
150-13-03-07-99-01 / 03-7-3-03	Binek Oto Yedek Parçaları / Taşıt Bakım ve Onarım Giderleri		4.853,27		164,02		4.689,25		
150-13-03-07-99-02 / 03-7-3-03	Otobüs Yedek Parçaları / Taşıt Bakım ve Onarım Giderleri		25.726,64		0,00		25.726,64		
150-13-03-07-99-03 / 03-7-3-03	Midibüs Yedek Parçaları / Taşıt Bakım ve Onarım Giderleri		14.700,00		0,00		14.700,00		
150-13-03-07-99-06 / 03-7-3-03	Kamyon Yedek Parçaları / Taşıt Bakım ve Onarım Giderleri		10.016,75		2.423,72		7.593,03		
150-13-03-07-99-07 / 03-7-3-03	Kamyonet Yedek Parçaları / Taşıt Bakım ve Onarım Giderleri		4.131,25		0,00		4.131,25		
150-13-03-07-99-09 / 03-7-3-04	Diğer Taşıt Yedek Parçaları / İş Makinası Onarı Giderleri		631,30		631,30				
150-13-03-08-01-01 / 03-7-3-03	Binek Otoları Yedek Parçaları / Taşıt Bakım ve Onarım Giderleri		171,10		171,10				
150-13-03-08-01-02 / 03-7-3-03	Otobüs Yedek Parçaları / Taşıt Bakım ve Onarım Giderleri		3.900,00		3.900,00				
150-13-03-08-01-05 / 03-7-3-03	Tır Yedek Parçaları / Taşıt Bakım ve Onarım Giderleri		802,40		802,40				
150-13-03-08-01-06 / 03-7-3-03	Kamyon Yedek Parçaları / Taşıt Bakım ve Onarım Giderleri		6.491,48		6.372,00		119,48		
150-13-03-08-01-07 / 03-7-3-03	Kamyonet Yedek Parçaları / Taşıt Bakım ve Onarım Giderleri		1.646,10		1.646,10				
150-13-03-08-01-08 / 03-7-3-03	Traktör Yedek Parçaları / Taşıt Bakım ve Onarım Giderleri		195,00		195,00				
150-13-03-08-01-09 / 03-7-3-04	Diğer Taşıt Yedek Parçaları / İş Makinası Onarı Giderleri		277,30		277,30				
150-13-03-08-01-12 / 03-7-3-02	Diğer Makina Aküleri / Makina Teçhizat Bakım ve Onarım Giderleri		2.601,90		2.601,90				
150-13-03-08-04-06 / 03-7-3-03	Kamyon Yedek Parçaları / Taşıt Bakım ve Onarım Giderleri		11.010,18		0,00		11.010,18		
150-13-03-08-06-01 / 03-7-3-03	Binek Oto Yedek Parçaları / Taşıt Bakım ve Onarım Giderleri		15,93		15,93				
150-13-03-08-08-01 / 03-7-3-03	Binek Oto Yedek Parçaları / Taşıt Bakım ve Onarım Giderleri		11,80		11,80				
150-13-03-08-09-01 / 03-7-3-03	Binek Oto Yedek Parçaları / Taşıt Bakım ve Onarım Giderleri		2.454,25		44,25		2.410,00		
150-13-03-08-10-01-06 / 03-7-3-03	Kamyon Yedek Parçaları / Taşıt Bakım ve Onarım Giderleri		5.160,26		0,00		5.160,26		
150-13-03-08-10-02 / 03-7-3-03	Rotor / Taşıt Bakım ve Onarım Giderleri		2.040,00		0,00		2.040,00		
150-13-03-08-10-03-02 / 03-7-3-03	Otobüs Yedek Parçaları / Taşıt Bakım ve Onarım Giderleri		74,00		0,00		74,00		
150-13-03-08-10-03-07 / 03-7-3-03	Kamyonet Yedek Parçaları / Taşıt Bakım ve Onarım Giderleri		2.159,75		0,00		2.159,75		
150-13-03-08-10-04-02 / 03-7-3-03	Otobüs Yedek Parçaları / Taşıt Bakım ve Onarım Giderleri		1.350,00		0,00		1.350,00		
150-13-03-08-10-04-06 / 03-7-3-03	Kamyon Yedek Parçaları / Taşıt Bakım ve Onarım Giderleri		1.040,16		147,50		892,66		
150-13-03-08-10-04-07 / 03-7-3-03	Kamyonet Yedek Parçaları / Taşıt Bakım ve Onarım Giderleri		1.400,00		0,00		1.400,00		
150-13-03-08-10-05-01 / 03-7-3-03	Binek Oto Yedek Parçaları / Taşıt Bakım ve Onarım Giderleri		172,50		0,00		172,50		
150-13-03-08-10-05-06 / 03-7-3-03	Kamyon Yedek Parçaları / Taşıt Bakım ve Onarım Giderleri		3.323,40		76,70		3.246,70		
<b>Düzenleyen:</b>		<b>Düzenleyen:</b>		<b>Müd.Yrd veya Şef:</b>		<b>Muhasebe Yetkilisi</b>			
01.01.2011		01.01.2011		01.01.2011		01.01.2011			
İmza		İmza		İmza		İmza			

28.03.2012

24/89

Örnek - 76

Not: Geçici Fiş, Yıl Sonu Fişi İşlemleri hariç tutulmaktadır.



01.01 - 31.12 TARİHLİ KESİN MİZAN

Kurumun Adı : MERSİN BÜYÜKŞEHİR BELEDİYESİ

Yılı: 2011 Ayı: 01 / 12

Hesap Kodu	Hesap Adı	Borç Tutarı		Alacak Tutarı		Borç Kalanı		Alacak Kalanı	
		TL	Kr	TL	Kr	TL	Kr	TL	Kr
150-13-03-08-10-06-06 / 03-7-3-03	Kamyon Yedek Parçaları / Taşıt Bakım ve Onarım Giderleri		41,30		41,30				
150-13-03-08-10-07-06 / 03-7-3-03	Kamyon Yedek Parçaları / Taşıt Bakım ve Onarım Giderleri		724,83		82,60		642,23		
150-13-03-08-10-08-02 / 03-7-3-03	Otobüs Yedek Parçaları / Taşıt Bakım ve Onarım Giderleri		600,00		0,00		600,00		
150-13-03-08-10-99-02 / 03-7-3-03	Otobüs Yedek Parçaları / Taşıt Bakım ve Onarım Giderleri		305,00		0,00		305,00		
150-13-03-08-10-99-06 / 03-7-3-03	Kamyon Yedek Parçaları / Taşıt Bakım ve Onarım Giderleri		585,00		0,00		585,00		
150-13-03-08-10-99-07 / 03-7-3-03	Kamyonet Yedek Parçaları / Taşıt Bakım ve Onarım Giderleri		140,00		0,00		140,00		
150-13-03-08-11-01-01 / 03-7-3-03	Binek Oto Yedek Parçaları / Taşıt Bakım ve Onarım Giderleri		37,50		0,00		37,50		
150-13-03-08-11-01-06 / 03-7-3-03	Kamyon Yedek Parçaları / Taşıt Bakım ve Onarım Giderleri		450,00		0,00		450,00		
150-13-03-08-11-03-01 / 03-7-3-03	Binek Oto Yedek Parçaları / Taşıt Bakım ve Onarım Giderleri		77,50		0,00		77,50		
150-13-03-08-11-03-04 / 03-7-3-03	Minibüs Yedek Parçaları / Taşıt Bakım ve Onarım Giderleri		11,80		11,80				
150-13-03-08-11-03-07 / 03-7-3-03	Kamyonet Yedek Parçaları / Taşıt Bakım ve Onarım Giderleri		269,90		0,00		269,90		
150-13-03-08-11-04-01 / 03-7-3-03	Binek Oto Yedek Parçaları / Taşıt Bakım ve Onarım Giderleri		106,50		0,00		106,50		
150-13-03-08-11-04-04 / 03-7-3-03	Minibüs Yedek Parçaları / Taşıt Bakım ve Onarım Giderleri		147,50		147,50				
150-13-03-08-11-04-07 / 03-7-3-03	Kamyonet Yedek Parçaları / Taşıt Bakım ve Onarım Giderleri		145,00		0,00		145,00		
150-13-03-08-11-05-01 / 03-7-3-03	Binek Oto Yedek Parçaları / Taşıt Bakım ve Onarım Giderleri		322,75		0,00		322,75		
150-13-03-08-11-05-04 / 03-7-3-03	Minibüs Yedek Parçaları / Taşıt Bakım ve Onarım Giderleri		112,10		112,10				
150-13-03-08-11-05-06 / 03-7-3-03	Kamyon Yedek Parçaları / Taşıt Bakım ve Onarım Giderleri		275,00		0,00		275,00		
150-13-03-08-11-06-01 / 03-7-3-03	Binek Oto Yedek Parçaları / Taşıt Bakım ve Onarım Giderleri		25,50		0,00		25,50		
150-13-03-08-11-06-06 / 03-7-3-03	Kamyon Yedek Parçaları / Taşıt Bakım ve Onarım Giderleri		584,00		0,00		584,00		
150-13-03-08-11-07-01 / 03-7-3-03	Binek Oto Yedek Parçaları / Taşıt Bakım ve Onarım Giderleri		36,00		0,00		36,00		
150-13-03-08-11-07-04 / 03-7-3-03	Minibüs Yedek Parçaları / Taşıt Bakım ve Onarım Giderleri		29,50		29,50				
150-13-03-08-11-07-06 / 03-7-3-03	Kamyon Yedek Parçaları / Taşıt Bakım ve Onarım Giderleri		432,75		0,00		432,75		
150-13-03-08-11-07-07 / 03-7-3-03	Kamyonet Yedek Parçaları / Taşıt Bakım ve Onarım Giderleri		9.447,54		0,00		9.447,54		
150-13-03-08-11-99-01 / 03-7-3-03	Binek Oto Yedek Parçaları / Taşıt Bakım ve Onarım Giderleri		381,15		0,00		381,15		
150-13-03-08-11-99-04 / 03-7-3-03	Minibüs Yedek Parçaları / Taşıt Bakım ve Onarım Giderleri		23,60		23,60				
150-13-03-08-11-99-06 / 03-7-3-03	Kamyon Yedek Parçaları / Taşıt Bakım ve Onarım Giderleri		12.014,00		59,00		11.955,00		
150-13-03-08-11-99-07 / 03-7-3-03	Kamyonet Yedek Parçaları / Taşıt Bakım ve Onarım Giderleri		542,60		466,10		76,50		
150-13-03-08-12-01 / 03-7-3-03	Binek Oto Yedek Parçaları / Taşıt Bakım ve Onarım Giderleri		17,70		17,70				
150-13-03-08-13-01 / 03-7-3-03	Binek Oto Yedek Parçaları / Taşıt Bakım ve Onarım Giderleri		27,14		27,14				
150-13-03-08-99 / 03-7-3-03	Ateşleme Sistemi Diğer Yedek Parçaları / Taşıt Bakım ve Onarım Giderleri		177,00		177,00				
150-13-03-08-99-02 / 03-7-3-03	Otobüs Yedek Parçaları / Taşıt Bakım ve Onarım Giderleri		720,00		0,00		720,00		
150-13-03-08-99-07 / 03-7-3-03	Kamyonet Yedek Parçaları / Taşıt Bakım ve Onarım Giderleri		750,01		0,00		750,01		
150-13-03-08-99-08 / 03-7-3-03	Motorsiklet Yedek Parçaları / Taşıt Bakım ve Onarım Giderleri		11,80		11,80				
150-13-03-09-01-07 / 03-7-3-03	Kamyonet Yedek Parçaları / Taşıt Bakım ve Onarım Giderleri		504,00		0,00		504,00		
150-13-03-09-03-06 / 03-7-3-03	Kamyon Yedek Parçaları / Taşıt Bakım ve Onarım Giderleri		600,00		0,00		600,00		
150-13-03-09-08-02 / 03-7-3-03	Otobüs Yedek Parçaları / Taşıt Bakım ve Onarım Giderleri		120,00		0,00		120,00		
150-13-03-09-99-02 / 03-7-3-03	Otobüs Yedek Parçaları / Taşıt Bakım ve Onarım Giderleri		470,00		0,00		470,00		
150-13-03-09-99-06 / 03-7-3-03	Kamyon Yedek Parçaları / Taşıt Bakım ve Onarım Giderleri		956,32		116,82		839,50		
150-13-03-09-99-07 / 03-7-3-03	Kamyonet Yedek Parçaları / Taşıt Bakım ve Onarım Giderleri		806,75		0,00		806,75		
150-13-03-10-01-01 / 03-7-3-03	Binek Oto Yedek Parçaları / Taşıt Bakım ve Onarım Giderleri		53,10		53,10				
150-13-03-10-02-06 / 03-7-3-03	Kamyon Yedek Parçaları / Taşıt Bakım ve Onarım Giderleri		82,02		76,70		5,32		
150-13-03-10-02-07 / 03-7-3-03	Kamyonet Yedek Parçaları / Taşıt Bakım ve Onarım Giderleri		232,50		0,00		232,50		
150-13-03-10-99-02 / 03-7-3-03	Otobüs Yedek Parçaları / Taşıt Bakım ve Onarım Giderleri		19.968,00		0,00		19.968,00		
<b>Düzenleyen:</b>	<b>Düzenleyen:</b>	<b>Müd.Yrd veya Şef:</b>		<b>Muhasebe Yetkilisi</b>					
01.01.2011	01.01.2011	01.01.2011		01.01.2011					
İmza	İmza	İmza		İmza					

28.03.2012

25/89

Örnek - 76

Not: Geçici Fiş, Yıl Sonu Fişi İşlemleri hariç tutulmaktadır.

01.01 - 31.12 TARİHLİ KESİN MİZAN

Kurumun Adı : MERSİN BÜYÜKŞEHİR BELEDİYESİ

Yılı: 2011 Ayı: 01 / 12

Hesap Kodu	Hesap Adı	Borç Tutarı		Alacak Tutarı		Borç Kalanı		Alacak Kalanı	
		TL	Kr	TL	Kr	TL	Kr	TL	Kr
150-13-03-10-99-06 / 03-7-3-03	Kamyon Yedek Parçaları / Taşıt Bakım ve Onarım Giderleri	8.090,90		94,40		7.996,50			
150-13-03-10-99-07 / 03-7-3-03	Kamyonet Yedek Parçaları / Taşıt Bakım ve Onarım Giderleri	1.331,40		0,00		1.331,40			
150-13-03-12-06 / 03-7-3-03	Kamyon Yedek Parçaları / Taşıt Bakım ve Onarım Giderleri	3,12		0,00		3,12			
150-13-03-13-01-01 / 03-7-3-03	Binek Oto Yedek Parçaları / Taşıt Bakım ve Onarım Giderleri	73,31		23,60		49,71			
150-13-03-13-01-02 / 03-7-3-03	Otobüs Yedek Parçaları / Taşıt Bakım ve Onarım Giderleri	8.940,00		2.800,00		6.140,00			
150-13-03-13-01-06 / 03-7-3-03	Kamyon Yedek Parçaları / Taşıt Bakım ve Onarım Giderleri	2.245,08		1.281,48		963,60			
150-13-03-13-01-07 / 03-7-3-03	Kamyonet Yedek Parçaları / Taşıt Bakım ve Onarım Giderleri	174,64		174,64					
150-13-03-13-02-01 / 03-7-3-03	Binek Oto Yedek Parçaları / Taşıt Bakım ve Onarım Giderleri	148,23		218,3		126,40			
150-13-03-13-02-02 / 03-7-3-03	Otobüs Yedek Parçaları / Taşıt Bakım ve Onarım Giderleri	1.369,36		179,36		1.190,00			
150-13-03-13-02-04 / 03-7-3-03	Minibüs Yedek Parçaları / Taşıt Bakım ve Onarım Giderleri	113,28		113,28					
150-13-03-13-02-06 / 03-7-3-03	Kamyon Yedek Parçaları / Taşıt Bakım ve Onarım Giderleri	5.071,86		657,26		4.414,60			
150-13-03-13-02-07 / 03-7-3-03	Kamyonet Yedek Parçaları / Taşıt Bakım ve Onarım Giderleri	855,16		226,56		628,60			
150-13-03-13-03-02 / 03-7-3-03	Otobüs Yedek Parçaları / Taşıt Bakım ve Onarım Giderleri	1.804,96		84,96		1.720,00			
150-13-03-13-03-04 / 03-7-3-03	Minibüs Yedek Parçaları / Taşıt Bakım ve Onarım Giderleri	106,20		106,20					
150-13-03-13-03-06 / 03-7-3-03	Kamyon Yedek Parçaları / Taşıt Bakım ve Onarım Giderleri	14.575,46		3.790,16		10.785,30			
150-13-03-13-03-07 / 03-7-3-03	Kamyonet Yedek Parçaları / Taşıt Bakım ve Onarım Giderleri	462,83		331,58		131,25			
150-13-03-13-99 / 03-7-3-03	Diğer Filtreler / Taşıt Bakım ve Onarım Giderleri	49,56		49,56					
150-13-03-13-99-06 / 03-7-3-03	Kamyon Yedek Parçaları / Taşıt Bakım ve Onarım Giderleri	3.915,92		0,00		3.915,92			
150-13-03-13-99-07 / 03-7-3-03	Kamyonet Yedek Parçaları / Taşıt Bakım ve Onarım Giderleri	1.500,00		0,00		1.500,00			
150-13-03-14-01 / 03-7-3-03	Aydınlatma Aksesuarları / Taşıt Bakım ve Onarım Giderleri	47,20		47,20					
150-13-03-14-03-07 / 03-7-3-03	Kamyonet Yedek Parçaları / Taşıt Bakım ve Onarım Giderleri	153,40		153,40					
150-13-03-14-04-06 / 03-7-3-03	Kamyon Yedek Parçaları / Taşıt Bakım ve Onarım Giderleri	259,60		0,00		259,60			
150-13-03-14-05-01 / 03-7-3-03	Binek Oto Yedek Parçaları / Taşıt Bakım ve Onarım Giderleri	17,70		17,70					
150-13-03-99-06 / 03-7-3-03	Kamyon Yedek Parçaları / Taşıt Bakım ve Onarım Giderleri	33.502,00		1.652,00		31.850,00			
150-13-03-99-07 / 03-7-3-03	Kamyonet Yedek Parçaları / Taşıt Bakım ve Onarım Giderleri	2.625,00		0,00		2.625,00			
150-13-04-01-01-01 / 03-7-1-02	Klavyeler / Büro ve İşyeri Makina ve Teçhizat Alımları	14.158,71		192,52		13.966,19			
150-13-04-01-01-01 / 03-7-1-90	Klavyeler / Diğer Dayanıklı Mal ve Malzeme Alımları	30,00		30,00					
150-13-04-01-01-01 / 03-7-3-02	Klavyeler / Makina Teçhizat Bakım ve Onarım Giderleri	113,00		0,00		113,00			
150-13-04-01-01-01 / 06-1-2-02	Klavyeler / Bilgisayar Alımları	2.181,82		0,00		2.181,82			
150-13-04-01-01-01 / 06-1-2-05	Klavyeler / İşyeri Makine Teçhizat Alımları	300,90		0,00		300,90			
150-13-04-01-01-02 / 03-7-1-02	Fareler / Büro ve İşyeri Makina ve Teçhizat Alımları	3.001,09		48,56		2.952,53			
150-13-04-01-01-02 / 03-7-1-90	Fareler / Diğer Dayanıklı Mal ve Malzeme Alımları	25,00		25,00					
150-13-04-01-01-02 / 03-7-3-02	Fareler / Makina Teçhizat Bakım ve Onarım Giderleri	230,10		0,00		230,10			
150-13-04-01-01-02 / 06-1-2-02	Fareler / Bilgisayar Alımları	221,84		0,00		221,84			
150-13-04-01-01-02 / 06-1-2-05	Fareler / İşyeri Makine Teçhizat Alımları	300,90		0,00		300,90			
150-13-04-01-01-04 / 03-7-1-02	Modemler / Büro ve İşyeri Makina ve Teçhizat Alımları	1.931,50		0,00		1.931,50			
150-13-04-01-02-01 / 03-7-1-01	Hoparlörler / Büro ve İşyeri Mal ve Malzeme Alımları	16,00		0,00		16,00			
150-13-04-01-02-01 / 03-7-1-02	Hoparlörler / Büro ve İşyeri Makina ve Teçhizat Alımları	841,05		0,00		841,05			
150-13-04-01-02-01 / 03-7-3-02	Hoparlörler / Makina Teçhizat Bakım ve Onarım Giderleri	141,60		0,00		141,60			
150-13-04-01-03-05 / 03-7-1-02	Sabit Disk Sürücüler / Büro ve İşyeri Makina ve Teçhizat Alımları	2.776,54		2.596,00		180,54			
150-13-04-01-03-05 / 03-7-3-02	Sabit Disk Sürücüler / Makina Teçhizat Bakım ve Onarım Giderleri	3.835,00		3.835,00					
150-13-04-01-05-03 / 03-7-1-02	Merkezi İşlem Birimi (Cpu) İşlemcileri / Büro ve İşyeri Makina ve Teçhizat	324,50		324,50					
150-13-04-01-05-03 / 03-7-3-02	Merkezi İşlem Birimi (Cpu) İşlemcileri / Makina Teçhizat Bakım ve Onarım Giderleri	2.065,00		2.065,00					
<b>Düzenleyen:</b>	<b>Düzenleyen:</b>	<b>Müd.Yrd veya Şef:</b>		<b>Muhasebe Yetkilisi</b>					
01.01.2011	01.01.2011	01.01.2011		01.01.2011					
İmza	İmza	İmza		İmza					

28.03.2012

26/89

Örnek - 76

Not: Geçici Fiş, Yıl Sonu Fişi İşlemleri hariç tutulmaktadır.

01.01 - 31.12 TARİHLİ KESİN MİZAN

Kurumun Adı : MERSİN BÜYÜKŞEHİR BELEDİYESİ

Yılı: 2011 Ayı: 01 / 12

Hesap Kodu	Hesap Adı	Borç Tutarı		Alacak Tutarı		Borç Kalanı		Alacak Kalanı	
		TL	Kr	TL	Kr	TL	Kr	TL	Kr
150-13-04-01-05-07 / 03-7-3-02	Anakartlar / Makina Teçhizat Bakım ve Onarım Giderleri		708,00		708,00				
150-13-04-01-05-25 / 03-7-1-02	Ağ Paketi Veri Senkronizasyon Cihazları / Büro ve İşyeri Makina ve Teçhizat Alımları		9.652,40		324,50		9.327,90		
150-13-04-01-05-25 / 03-7-3-02	Ağ Paketi Veri Senkronizasyon Cihazları / Makina Teçhizat Bakım ve Onarım Giderleri		9.263,00		0,00		9.263,00		
150-13-04-01-05-34 / 03-7-3-02	Ekran Kartları / Makina Teçhizat Bakım ve Onarım Giderleri		413,00		0,00		413,00		
150-13-04-01-05-35 / 03-7-1-02	RAM / Büro ve İşyeri Makina ve Teçhizat Alımları		330,40		330,40				
150-13-04-01-05-35 / 03-7-3-02	RAM / Makina Teçhizat Bakım ve Onarım Giderleri		1.180,00		118,00		1.062,00		
150-13-04-01-05-35 / 06-1-2-05	RAM / İşyeri Makine Teçhizat Alımları		578,20		578,20				
150-13-04-01-05-99 / 03-7-1-02	Diğer Sistem Panelleri İşlemci Arabirimleri ve Modülleri / Büro ve İşyeri Makina ve Teçhizat Alımları		3.540,00		0,00		3.540,00		
150-13-04-01-99 / 03-7-3-02	Diğer Bilgisayar ve Sunucu Yedek Parçaları / Makina Teçhizat Bakım ve Onarım Giderleri		1.180,00		1.180,00				
150-13-04-01-99 / 06-1-2-90	Diğer Bilgisayar ve Sunucu Yedek Parçaları / Diğer Makine Teçhizat Alımları		1.438,42		1.438,42				
150-13-04-04 / 03-7-1-02	İletişim Tesiati Yedek Parçaları / Büro ve İşyeri Makina ve Teçhizat Alımları		1.444,40		1.444,40				
150-13-04-04 / 03-7-3-02	İletişim Tesiati Yedek Parçaları / Makina Teçhizat Bakım ve Onarım Giderleri		25.334,60		25.334,60				
150-13-04-04 / 06-1-2-90-001	İletişim Tesiati Yedek Parçaları / Telsiz Rölesi Kurmak ve Telsiz Almak		3.976,60		0,00		3.976,60		
150-13-05 / 03-2-5-	Su ve Sıhhi Tesiati Yedek Parçaları / Giyim Alımları (Kişisel Kuşam ve Donanım Dahil)		301,00		301,00				
150-13-05 / 03-2-9-	Su ve Sıhhi Tesiati Yedek Parçaları / Bahçe Malzemesi Alım.İle Yapım ve Bakım Giderleri		93.046,35		93.046,35				
150-13-05 / 03-2-9-	Su ve Sıhhi Tesiati Yedek Parçaları / Diğer Tüketim Mal ve Malzemesi		1.885,64		1.885,64				
150-13-05 / 03-7-1-	Su ve Sıhhi Tesiati Yedek Parçaları / Avadanlık Yd.Prç.Al.(Her.Sz.İş.Bğ.Ol.Al.Yd.Prç.)		6.404,00		6.404,00				
150-13-05 / 03-8-1-	Su ve Sıhhi Tesiati Yedek Parçaları / Atölye ve Tesis Binaları Bakım ve Onarım Giderleri		248,92		248,92				
150-13-05 / 03-8-3-	Su ve Sıhhi Tesiati Yedek Parçaları / Sosyal Tesis Bakım Onarım Giderleri		160,00		160,00				
150-13-05 / 03-8-3-	Su ve Sıhhi Tesiati Yedek Parçaları / Sosyal Tesis Bakım ve Onarım Giderleri		160,00		0,00		160,00		
150-13-99 / 03-1-8-01	Diğer Yedek Parçalar / Metal Ürünü Alımları		1.533,12		0,00		1.533,12		
150-13-99 / 03-2-9-	Diğer Yedek Parçalar / Diğer Tüketim Mal ve Malzemesi Alımları		354,00		0,00		354,00		
150-13-99 / 03-7-1-	Diğer Yedek Parçalar / Avadanlık Yd.Prç.Al.(Her.Sz.İş.Bğ.Ol.Al.Yd.Prç.)		1.150,50		1.150,50				
150-14-01 / 03-7-3-	Otomobil Lastikleri / Taşıt Bakım ve Onarım Giderleri		4.725,90		4.725,90				
150-14-02 / 03-7-3-	Minibüs, Kamyonet Lastikleri / Taşıt Bakım ve Onarım Giderleri		18.497,16		18.497,16				
150-14-03 / 03-7-3-	Kamyon, Otobüs Lastikleri / Taşıt Bakım ve Onarım Giderleri		575.548,20		293.583,20		281.965,00		
150-14-04 / 03-7-3-	Traktör ve İş Makinesi Lastikleri / Taşıt Bakım ve Onarım Giderleri		4.012,00		4.012,00				
150-14-04 / 03-7-3-	Traktör ve İş Makinesi Lastikleri / İş Makinesi Onarı Giderleri		48.804,80		48.804,80				
150-15-01-01-04 / 03-2-1-03	Mevzuat Kitapları / Periyodik Yayın Alımları		388,00		0,00		388,00		
150-15-01-01-04 / 03-2-1-04	Mevzuat Kitapları / Diğer Yayın Alımları		4.452,03		0,00		4.452,03		
150-15-01-01-05 / 03-6-1-01	Okuma Kitapları / Temsil, Ağırılama, Tören, Fuar, Organ. Giderleri		113,40		113,40				
150-15-01-01-05 / 03-6-2-01	Okuma Kitapları / Tanıtma, Ağırılama, Tören, Fuar, Organizasyon Gid.		99.828,00		99.828,00				
150-15-01-01-05 / 05-4-7-90-003	Okuma Kitapları / Öğrenim Yardımı		37.800,00		37.800,00				
150-15-01-01-99 / 05-4-7-90-003	Diğer Kitaplar / Öğrenim Yardımı		100.170,00		100.170,00				
150-16-99-01-02 / 03-6-1-01	Oyun Topları / Temsil, Ağırılama, Tören, Fuar, Organ. Giderleri		2.596,00		2.596,00				
150-17-01-01 / 03-2-9-90	Dalgıç Pompaları / Diğer Tüketim Mal ve Malzemesi Alımları		2.330,50		0,00		2.330,50		
150-17-01-01 / 06-1-3-05	Dalgıç Pompaları / Zirai Gereç Alımları		26.137,00		0,00		26.137,00		
150-17-01-11 / 03-7-1-03	Yağ Pompaları / Avadanlık Yd.Prç.Al.(Her.Sz.İş.Bğ.Ol.Al.Yd.Prç.)		2.289,20		0,00		2.289,20		
150-17-01-11 / 03-7-3-02	Yağ Pompaları / Makina Teçhizat Bakım ve Onarım Giderleri		784,70		784,70				
150-17-01-27 / 03-2-9-01	İlaç Pompaları / Bahçe Malzemesi Alım.İle Yapım ve Bakım Giderleri		180,00		0,00		180,00		
150-17-01-99 / 03-7-1-03	Diğer Pompalar / Avadanlık Yd.Prç.Al.(Her.Sz.İş.Bğ.Ol.Al.Yd.Prç.)		17,70		17,70				
150-99-02 / 03-2-5-	Ödül Amaçlı Alınan Taşınırlar / Spor Malzemeleri Alımları		32.400,00		32.400,00				
150-99-02 / 03-6-1-	Ödül Amaçlı Alınan Taşınırlar / Temsil, Ağırılama, Tören, Fuar, Organ. Giderleri		25.441,98		25.441,98				
150-99-03-02 / 03-2-5-01	Koruyucu Malzemeler / Giyim Alımları (Kişisel Kuşam ve Donanım Dahil)		7.540,94		7.540,94				
150-99-03-02 / 03-2-9-01	Koruyucu Malzemeler / Bahçe Malzemesi Alım.İle Yapım ve Bakım Giderleri		6.791,80		6.791,80				
150-99-03-02 / 03-6-1-01	Koruyucu Malzemeler / Temsil, Ağırılama, Tören, Fuar, Organ. Giderleri		6.844,00		6.844,00				

<b>Düzenleyen:</b>	<b>Düzenleyen:</b>	<b>Müd.Yrd veya Şef:</b>	<b>Muhasebe Yetkilisi</b>
01.01.2011	01.01.2011	01.01.2011	01.01.2011
İmza	İmza	İmza	İmza

28.03.2012

27/89

Örnek - 76

Not: Geçici Fiş, Yıl Sonu Fişi İşlemleri hariç tutulmaktadır.

01.01 - 31.12 TARİHLİ KESİN MİZAN

Kurumun Adı : MERSİN BÜYÜKŞEHİR BELEDİYESİ

Yılı: 2011 Ayı: 01 / 12

Hesap Kodu	Hesap Adı	Borç Tutarı		Alacak Tutarı		Borç Kalanı		Alacak Kalanı	
		TL	Kr	TL	Kr	TL	Kr	TL	Kr
150-99-03-02 / 03-7-1-03	Koruyucu Malzemeler / Avadanlık Yd.Prç.Al.(Her.Sz.İş.Bğ.Ol.Al.Yd.Prç.)		354,00		354,00				
150-99-03-02 / 03-8-6-01	Koruyucu Malzemeler / Yol Bakım ve Onarım Giderleri		2.289,60		2.289,60				
150-99-03-99 / 03-2-5-01	Diğer Güvenlik, Korunma, Yangın ve Gösteri Amaçlı Tüketim Malzemeleri / Giyim Alımları (Kişisel Kuşam ve Donanım Dahil)		1.296,00		1.296,00				
150-99-03-99 / 03-2-6-01	Diğer Güvenlik, Korunma, Yangın ve Gösteri Amaçlı Tüketim Malzemeleri / Laboratuvar Malzemesi ile Kimyevi ve Tem.Mal		20.101,30		20.101,30				
150-99-03-99 / 03-2-6-90	Diğer Güvenlik, Korunma, Yangın ve Gösteri Amaçlı Tüketim Malzemeleri / Diğer Özel Malzeme Alımları		345,15		345,15				
150-99-03-99 / 03-7-1-04	Diğer Güvenlik, Korunma, Yangın ve Gösteri Amaçlı Tüketim Malzemeleri / Yangından Korunma Malzemeleri Alımları		174.872,00		41.654,00		133.218,00		
150-99-03-99 / 03-8-6-01	Diğer Güvenlik, Korunma, Yangın ve Gösteri Amaçlı Tüketim Malzemeleri / Yol Bakım ve Onarım Giderleri		1.872,66		1.872,66				
150-99-05 / 03-2-5-	Sahne Dekor, Kostüm ve Aksesuarları / Giyim Alımları (Kişisel Kuşam ve Donanım Dahil)		89.887,86		0,00		89.887,86		
150-99-05 / 03-2-6-	Sahne Dekor, Kostüm ve Aksesuarları / Diğer Özel Malzeme Alımları		128.702,60		9.440,00		119.262,60		
150-99-07 / 05-4-7-90-002	Sosyal Yardım Amaçlı Taşınır / Özürlülere Yardım		10.500,00		10.500,00				
150-99-08 / 03-2-5-	Halka Açık Alanlarda Kullanılmak Üzere Edinilen Taşınır / Tören Malzemeleri Alımları		67.526,68		0,00		67.526,68		
150-99-08 / 03-2-6-	Halka Açık Alanlarda Kullanılmak Üzere Edinilen Taşınır / Diğer Özel Malzeme Alımları		20.201,60		7.457,60		12.744,00		
150-99-08 / 03-4-4-	Halka Açık Alanlarda Kullanılmak Üzere Edinilen Taşınır / Kültür Varlıkları		95.049,00		58.410,00		36.639,00		
150-99-08 / 03-7-1-	Halka Açık Alanlarda Kullanılmak Üzere Edinilen Taşınır / Diğer Dayanıklı Mal ve Malzeme Alımları		244.800,00		244.800,00				
<b>160</b>	<b>İŞ AVANS VE KREDİLERİ HESABI</b>		<b>9.100.463,00</b>		<b>9.100.463,00</b>				
160-01-03-02-01-011	İsa Ruhi Özgenc		900,00		900,00				
160-01-03-02-01-014	Muzaffer Yılmaz		1.500,00		1.500,00				
160-01-03-02-01-016	Hasan Özalp		900,00		900,00				
160-01-03-02-01-022	Yaşar Küpeli		200,00		200,00				
160-01-03-02-01-026	Yaşar Beşer		1.600,00		1.600,00				
160-01-03-02-01-029	İrfan Karakoyak		450,00		450,00				
160-01-03-02-01-037	Fatih Turhan Eraydın		500,00		500,00				
160-01-03-02-01-040	Yalçın Küçükarslan		450,00		450,00				
160-01-03-02-01-045	Erkan Yıldırım		4.650,00		4.650,00				
160-01-03-02-01-058	Bilgin Keskin		6.500,00		6.500,00				
160-01-03-02-01-059	Nurhan Kösel		1.500,00		1.500,00				
160-01-03-02-01-060	Faruk Cingisiz		500,00		500,00				
160-01-03-02-01-062	İbrahim Beğenilmiş		1.200,00		1.200,00				
160-01-03-02-01-069	Yasin Töp		300,00		300,00				
160-01-03-02-01-071	Mustafa Uslu		450,00		450,00				
160-01-03-02-01-072	Ahmet Yağlı		500,00		500,00				
160-01-03-02-01-073	Mehmet Ruşen Karakurt		500,00		500,00				
160-01-03-02-01-074	Yusuf Kanar		500,00		500,00				
160-01-03-02-02-001	Cavit Bahtiyar		71.500,00		71.500,00				
160-01-03-02-02-	Hüseyin Yıldırım		200,00		200,00				
160-01-03-02-02-	Suat Yetkin		18.500,00		18.500,00				
160-01-03-04-01-	Ayda Aslan		6.000,00		6.000,00				
160-01-03-04-01-011	Sebnem Renkli		25.000,00		25.000,00				
160-01-03-04-01-012	Fevziye Pınar Canaslan		20.000,00		20.000,00				
160-01-03-04-01-013	Burcu Bağışlayan		21.000,00		21.000,00				
160-01-03-04-01-014	Arzu Canbay		29.000,00		29.000,00				
160-01-03-04-02-	Ayda Aslan		50,00		50,00				
160-01-03-04-02-	Mehmet Ali Cömert		1.500,00		1.500,00				
160-01-03-04-02-	Sebnem Reklı		150,00		150,00				
160-01-03-04-03-	Hçı Mehmet Ünal		59.000,00		59.000,00				
160-01-03-04-04-	İlker Karaova		6.000,00		6.000,00				
160-01-03-05-02-	Zeliha Bayram		7.200,00		7.200,00				
160-01-03-05-02-	Nurdan Kök		6.500,00		6.500,00				
160-01-03-05-02-	Emin Arslan		1.000,00		1.000,00				
160-01-03-05-02-	İbrahim Ural		1.500,00		1.500,00				
160-01-03-05-02-012	Serap Karabulut		4.500,00		4.500,00				
160-01-03-05-02-013	İşık Uğuroğlu		7.000,00		7.000,00				
160-01-03-05-02-015	Döndü Dilek Özalp		6.000,00		6.000,00				
160-01-03-05-02-016	TÜRKAN ÖZEL		9.500,00		9.500,00				
<b>Düzenleyen:</b>	<b>Düzenleyen:</b>	<b>Müd.Yrd veya Şef:</b>	<b>Muhasebe Yetkilisi</b>						
01.01.2011	01.01.2011	01.01.2011	01.01.2011						
İmza	İmza	İmza	İmza						

28.03.2012

28/89

Örnek - 76

Not: Geçici Fiş, Yıl Sonu Fişi İşlemleri hariç tutulmaktadır.



01.01 - 31.12 TARİHLİ KESİN MİZAN

Kurumun Adı : MERSİN BÜYÜKŞEHİR BELEDİYESİ

Yılı: 2011 Ayı: 01 / 12

Hesap Kodu	Hesap Adı	Borç Tutarı		Alacak Tutarı		Borç Kalanı		Alacak Kalanı	
		TL	Kr	TL	Kr	TL	Kr	TL	Kr
160-01-03-05-03-	Muzaffer Yılmaz		250,00		250,00				
160-01-03-05-03-	İrfan Karakoyak		150,00		150,00				
160-01-03-05-03-014	Bilgin Keskin		2.310,00		2.310,00				
160-01-03-05-03-016	Mustafa Uslu		50,00		50,00				
160-01-03-05-03-018	Yalçın Küçükarslan		50,00		50,00				
160-01-03-05-04-	Basın İlan Kurumu		275.831,81		275.831,81				
160-01-03-05-05-010	Çevre Orman Bakanlığı		2.310,00		2.310,00				
160-01-03-05-05-05	Şebnem Renkli		19.500,00		19.500,00				
160-01-03-05-05-07	İlker Karova		15.250,00		15.250,00				
160-01-03-05-05-09	Burcu Bağışlayan		4.000,00		4.000,00				
160-01-03-05-99-	Masarı Yesiltaş(Uydu Haberleşme Avansı)		450,00		450,00				
160-01-03-05-99-	Ahmet Yağlı		5.000,00		5.000,00				
160-01-03-05-99-	Hüseyin Çolak		5.000,00		5.000,00				
160-01-03-05-99-	Nejdet Demir		5.000,00		5.000,00				
160-01-03-06-01-002	Emel AYDIN		8.500,00		8.500,00				
160-01-03-06-01-015	Erdoğan Akkus		24.900,00		24.900,00				
160-01-03-06-01-016	Aslan Bağnyank		900,00		900,00				
160-01-03-06-02-	Süleyman Cengiz		15.000,00		15.000,00				
160-01-03-06-02-	Hülya Öztürk		8.500,00		8.500,00				
160-01-03-07-01-002	Muzaffer Yılmaz		250,00		250,00				
160-01-03-07-01-006	İrfan Karakoyak		400,00		400,00				
160-01-06-03-01	Türk Standartları Enstitüsü		600,00		600,00				
160-01-06-09	Diğer Sermaye Giderleri Avansı		3.658,09		3.658,09				
160-02-03-01-01-001	Kırıkkale		5.505.000,00		5.505.000,00				
160-02-03-02-01	D.M.O.		1.695.648,24		1.695.648,24				
160-02-03-07-01	D.M.O.		6.220,59		6.220,59				
160-02-06-01-01	DMO		1.171.534,27		1.171.534,27				
<b>161</b>	<b>PERSONEL AVANSLARI HESABI</b>		<b>991.148,45</b>		<b>991.148,45</b>				
161-11-03-03-03-05	Yasin Töp		250,00		250,00				
161-11-03-03-03-35	Cevdet Özgü		400,00		400,00				
161-11-03-03-03-53	Tuncay Yavru		1.300,00		1.300,00				
161-11-03-03-03-67	Bilgin Keskin		500,00		500,00				
161-11-03-03-03-81	Recai Demir		750,00		750,00				
161-11-03-03-03-83	Kadir Dölek		250,00		250,00				
161-11-03-03-03-87	Kenan Kaçan		750,00		750,00				
161-11-03-03-03-90	Akın Güneş		250,00		250,00				
161-11-03-03-03-91	Ali Kamaş		250,00		250,00				
161-11-03-03-03-92	Erhan Özdemir		1.200,00		1.200,00				
161-11-03-03-03-94	Hüseyin Çolak		500,00		500,00				
161-11-03-03-03-95	Necdet Demir		500,00		500,00				
161-11-03-03-03-96	Ahmet Yağlı		500,00		500,00				
161-11-03-03-03-98	Özay Eşref		500,00		500,00				
161-11-03-03-03-99	Fevzi Çelik		500,00		500,00				
161-12-03-03-03-001	Süleyman Cengiz		4.945,65		4.945,65				
161-12-03-03-03-004	İbrahim Özdemir		1.825,00		1.825,00				
161-12-03-03-03-013	Cansen Sayılıgan		2.650,00		2.650,00				
161-12-03-03-03-014	Ahmet Özyurt		2.652,99		2.652,99				
161-12-03-03-03-015	Çukurova Belediyeler Birliği		27.600,00		27.600,00				
161-12-03-03-03-11	Ahmet Aksoy		976,00		976,00				
161-18-01-01-01-001	Finansbank		935.598,72		935.598,72				
161-18-01-05-01	Macit Özcan		6.500,09		6.500,09				
<b>162</b>	<b>BÜTÇE DIŞI AVANS VE KREDİLER HESABI</b>		<b>1.037.963,65</b>		<b>475.900,13</b>		<b>562.063,52</b>		
162-05-01-01	Finansbank		1.037.963,65		475.900,13		562.063,52		
<b>190</b>	<b>DEVREDEN KATMA DEĞER VERGİSİ HESABI</b>		<b>54.211.822,02</b>		<b>108.055,19</b>		<b>54.103.766,83</b>		
190	DEVREDEN KATMA DEĞER VERGİSİ HESABI		54.211.822,02		108.055,19		54.103.766,83		
<b>191</b>	<b>İNDİRİLECEK KATMA DEĞER VERGİSİ HESABI</b>		<b>8.267.791,71</b>		<b>8.267.791,71</b>				
191	İNDİRİLECEK KATMA DEĞER VERGİSİ HESABI		8.267.791,71		8.267.791,71				
<b>220</b>	<b>GELİRLERDEN ALACAKLAR HESABI</b>		<b>20.526.145,49</b>		<b>20.030.680,60</b>		<b>495.464,89</b>		
<b>Düzenleyen:</b>	<b>Düzenleyen:</b>	<b>Müd.Yrd veya Şef:</b>	<b>Muhasebe Yetkilisi</b>						
01.01.2011	01.01.2011	01.01.2011	01.01.2011						
İmza	İmza	İmza	İmza						

28.03.2012

29/89

Örnek - 76

Not: Geçici Fiş, Yıl Sonu Fişi İşlemleri hariç tutulmaktadır.

01.01 - 31.12 TARİHLİ KESİN MİZAN

Kurumun Adı : MERSİN BÜYÜKŞEHİR BELEDİYESİ

Yılı: 2011 Ayı: 01 / 12

Hesap Kodu	Hesap Adı	Borç Tutarı		Alacak Tutarı		Borç Kalanı		Alacak Kalanı	
		TL	Kr	TL	Kr	TL	Kr	TL	Kr
220-01 / 01-6-9-99-003	Vergi Gelirlerinden Alacaklar / İmar İle İlgili Harçlar		129,90		129,90				
220-03 / 03-1-2-51-001	Teşebbüs ve Mülkiyet Gelirlerinden Alacaklar / Katı atıkların nertarafarından alınacak ücretler		95.325,74		95.325,74				
220-03 / 03-1-2-99-001	Teşebbüs ve Mülkiyet Gelirlerinden Alacaklar / Tıbbi Atık Toplama Ücreti		100.605,40		100.605,40				
220-03 / 03-1-2-99-006	Teşebbüs ve Mülkiyet Gelirlerinden Alacaklar / Hasar Karşılıklarından Alınacak Ücretler		17.398,50		17.398,50				
220-03 / 03-1-2-99-012	Teşebbüs ve Mülkiyet Gelirlerinden Alacaklar / Fuhuş ve Zührevi HASTALIKLA Mücadele Geliri		540,00		540,00				
220-03 / 03-1-2-99-014	Teşebbüs ve Mülkiyet Gelirlerinden Alacaklar / Yat Limanı ve Balıkçı Barınağı Geliri		2.392,50		2.392,50				
220-03 / 03-6-1-02	Teşebbüs ve Mülkiyet Gelirlerinden Alacaklar / Ecrimisil Gelirleri		2.135,50		2.135,50				
220-03 / 03-6-1-99-001	Teşebbüs ve Mülkiyet Gelirlerinden Alacaklar / İsyerlerinden Alınan Kiralar(Dükkan,yazihane,vb.)		431.843,00		431.843,00				
220-03 / 03-6-1-99-003	Teşebbüs ve Mülkiyet Gelirlerinden Alacaklar / Otoparklardan Alınan Kiralar		120.846,41		120.846,41				
220-03 / 03-6-1-99-004	Teşebbüs ve Mülkiyet Gelirlerinden Alacaklar / Cay Bahçelerinden Alınan		9.391,00		9.391,00				
220-03 / 03-6-1-99-007	Teşebbüs ve Mülkiyet Gelirlerinden Alacaklar / Büfelerden Alınan Kiralar		5.552,00		5.552,00				
220-05 / 05-1-9-99-001	Diğer Gelirlerden Alacaklar / Tecil Faizleri		764.681,04		269.216,15		495.464,89		
220-05 / 05-3-2-99-001	Diğer Gelirlerden Alacaklar / İdari Para Cezaları(1608 - 5326 S.K.)		2.758,00		2.758,00				
220-06 / 06-1-3-01	Sermaye Gelirlerinden Alacaklar / Diğer Bina Satış Gelirleri		18.972.546,50		18.972.546,50				
<b>222</b>	<b>GELİRLERDEN TECİLLİ VE TEHİRLİ ALACAKLAR HESABI</b>		<b>2.132.391,54</b>		<b>114.337,95</b>		<b>2.018.053,59</b>		
222-01 / 01-2-9-54	Vergi Gelirlerinden Alacaklar / Çevre Temizlik Vergisi		16.323,98		3.008,62		13.315,36		
222-01 / 01-3-9-53	Vergi Gelirlerinden Alacaklar / İlan ve Reklam Vergisi		206.210,91		5.633,58		200.577,33		
222-01 / 01-6-9-59	Vergi Gelirlerinden Alacaklar / Toptancı Hali Resmi		70.691,10		0,00		70.691,10		
222-01 / 01-6-9-99-003	Vergi Gelirlerinden Alacaklar / İmar İle İlgili Harçlar		3,55		0,00		3,55		
222-03 / 03-1-2-36-001	Teşebbüs ve Mülkiyet Gelirlerinden Alacaklar / Sosyal Tesis İşletme Gelirleri %08 KDV li		193.150,98		0,00		193.150,98		
222-03 / 03-1-2-36-002	Teşebbüs ve Mülkiyet Gelirlerinden Alacaklar / Sosyal Tesis İşletme Gelirleri %18 KDV li		423.969,42		0,00		423.969,42		
222-03 / 03-1-2-99-001	Teşebbüs ve Mülkiyet Gelirlerinden Alacaklar / Tıbbi Atık Toplama Ücreti		24.386,17		0,00		24.386,17		
222-03 / 03-1-2-99-006	Teşebbüs ve Mülkiyet Gelirlerinden Alacaklar / Hasar Karşılıklarından Alınacak Ücretler		679,69		342,18		337,51		
222-03 / 03-1-2-99-013	Teşebbüs ve Mülkiyet Gelirlerinden Alacaklar / Diğer Çeşitli Ücretler		353,32		0,00		353,32		
222-03 / 03-1-2-99-014	Teşebbüs ve Mülkiyet Gelirlerinden Alacaklar / Yat Limanı ve Balıkçı Barınağı Geliri		45.416,70		0,00		45.416,70		
222-03 / 03-6-1-02	Teşebbüs ve Mülkiyet Gelirlerinden Alacaklar / Ecrimisil Gelirleri		0,84		0,00		0,84		
222-03 / 03-6-1-99-001	Teşebbüs ve Mülkiyet Gelirlerinden Alacaklar / İsyerlerinden Alınan Kiralar(Dükkan,yazihane,vb.)		185.959,80		41.179,30		144.780,50		
222-03 / 03-6-1-99-003	Teşebbüs ve Mülkiyet Gelirlerinden Alacaklar / Otoparklardan Alınan Kiralar		51.903,01		0,00		51.903,01		
222-03 / 03-6-1-99-004	Teşebbüs ve Mülkiyet Gelirlerinden Alacaklar / Cay Bahçelerinden Alınan		641.721,47		0,00		641.721,47		
222-03 / 03-6-1-99-006	Teşebbüs ve Mülkiyet Gelirlerinden Alacaklar / Direk Tahsis Ücreti		124.968,40		961,62		124.006,78		
222-03 / 03-6-1-99-007	Teşebbüs ve Mülkiyet Gelirlerinden Alacaklar / Büfelerden Alınan Kiralar		146.400,66		63.186,93		83.213,73		
222-05 / 05-1-8-01	Diğer Gelirlerden Alacaklar / Vergi, Resim ve Harç Gecikme Faizleri		25,72		25,72				
222-05 / 05-3-2-99-001	Diğer Gelirlerden Alacaklar / İdari Para Cezaları(1608 - 5326 S.K.)		194,46		0,00		194,46		
222-05 / 05-9-1-99	Diğer Gelirlerden Alacaklar / Yukarıda Tanımlanmayan Diğer Çeşitli Gelirler		31,36		0,00		31,36		
<b>227</b>	<b>DiĞER FAALİYET ALACAKLARI HESABI</b>		<b>17.773.824,75</b>		<b>11.832.911,50</b>		<b>5.940.913,25</b>		
227-06 / 06-1-3-01	Sermaye Gelirlerinden Alacaklar / Diğer Bina Satış Gelirleri		17.773.824,75		11.832.911,50		5.940.913,25		
<b>241</b>	<b>MAL VE HİZMET ÜRETEEN KURULUŞLARA YATIRILAN SERMAYELER HESABI</b>		<b>6.151.656,20</b>		<b>0,00</b>		<b>6.151.656,20</b>		
241-01-03	Sermaye Payı Oranı % 50 den Fazla Olanlar		6.151.656,20		0,00		6.151.656,20		
<b>250</b>	<b>Arazi ve Arsalar Hesabı</b>		<b>24.615.942,71</b>		<b>5.600,00</b>		<b>24.610.342,71</b>		
250-01-01 / 06-4-1	TARLA / Yol İçin Arazi Alım ve Kamulaştırılması Gid.		19.878.741,07		0,00		19.878.741,07		
250-02 / 06-4-1-07	ARSALAR / Yol İçin Arazi Alım ve Kamulaştırılması Gid.		4.737.201,64		5.600,00		4.731.601,64		
<b>251</b>	<b>YERALTı VE YERÜSTÜ DÜZENLERİ HESABI</b>		<b>432.780.858,18</b>		<b>0,00</b>		<b>432.780.858,18</b>		
251-01-99 / 06-7-7-	Diğerleri / Diğerleri		23.600,00		0,00		23.600,00		
251-02	Enerji Nakil Hatları		10.384,00		0,00		10.384,00		
251-02 / 03-2-9-01	Enerji Nakil Hatları / Bahçe Malzemesi Alım.İle Yapım ve Bakım Giderleri		14.691,00		0,00		14.691,00		
251-02 / 06-5-7-90-007	Enerji Nakil Hatları / Parklar Üzerine Yapılacak Üst Yapılar		118.092,80		0,00		118.092,80		
251-04-01 / 06-5-7-	Yağmursuyu Drenaj Hattı / Yağmursuyu Drenajı Yapımı		179.528.497,98		0,00		179.528.497,98		
<b>Düzenleyen:</b>	<b>Düzenleyen:</b>	<b>Müd.Yrd veya Şef:</b>	<b>Muhasebe Yetkilisi</b>						
01.01.2011	01.01.2011	01.01.2011	01.01.2011						
İmza	İmza	İmza	İmza						

28.03.2012

30/89

Örnek - 76

Not: Geçici Fiş, Yıl Sonu Fişi İşlemleri hariç tutulmaktadır.

01.01 - 31.12 TARİHLİ KESİN MİZAN

Kurumun Adı : MERSİN BÜYÜKŞEHİR BELEDİYESİ

Yılı: 2011 Ayı: 01 / 12

Hesap Kodu	Hesap Adı	Borç Tutarı		Alacak Tutarı		Borç Kalanı		Alacak Kalanı	
		TL	Kr	TL	Kr	TL	Kr	TL	Kr
251-06-01 / 06-5-7-07-001	Köprüler / Köprü Yapımları	11.603.509,21		0,00		11.603.509,21			
251-06-03 / 06-5-7-07-001	Üst Geçitler / Köprü Yapımları	425.832,00		0,00		425.832,00			
251-07	Yollar	215.586,92		0,00		215.586,92			
251-07 / 03-1-1-01	Yollar / Hammadde Alımları	35.833.052,93		0,00		35.833.052,93			
251-07 / 03-2-3-02	Yollar / Akaryakıt ve Yağ Alımları	56.870,03		0,00		56.870,03			
251-07 / 03-7-3-02	Yollar / Makina Teçhizat Bakım ve Onarım Giderleri	129.971,10		0,00		129.971,10			
251-07 / 03-8-6-01	Yollar / Yol Bakım ve Onarım Giderleri	1.265.540,97		0,00		1.265.540,97			
251-07 / 06-1-2-90-001	Yollar / Sinyalizasyon ve Kavşak Düzenlemesi İşl.	995.674,81		0,00		995.674,81			
251-07 / 06-4-1-07	Yollar / Yol İçin Arazi Alım ve Kamulaştırılması Gid.	6.203.344,55		0,00		6.203.344,55			
251-07 / 06-5-3-90	Yollar / Diğer Taşıma Giderleri	1.139.691,26		0,00		1.139.691,26			
251-07 / 06-5-7-07-002	Yollar / Y.Şehir-Akd.Mezitli ve Torosl.Sin.Yen.Yoll. Yapımı	100.679.364,41		0,00		100.679.364,41			
251-07 / 06-5-7-07-004	Yollar / 19 ilk Kad.Bl.Sin.Yp.Yl.Köp.A.Yp.U.Yp.San.Yp.Yap.	8.889.017,35		0,00		8.889.017,35			
251-07 / 06-5-7-07-006	Yollar / B.Şehir Bld.Sınırlı.Çinde Tretuvar ve Bordür Yap.	289.055,16		0,00		289.055,16			
251-07 / 06-5-7-09	Yollar / Yağmursuyu Dranajı Yapımı	156.114,00		0,00		156.114,00			
251-08 / 06-5-7-09	Sulama Kanalları / Yağmursuyu Dranajı Yapımı	42.400,00		0,00		42.400,00			
251-17-06 / 06-5-7-09	Yolcu Terminaleri (Otogar) / Hizmet Tesisleri	1.148.801,76		0,00		1.148.801,76			
251-18 / 03-2-9-01	Park ve Bahçeler / Bahçe Malzemesi Alım.İle Yapım ve Bakım Giderleri	1.157.362,02		0,00		1.157.362,02			
251-18 / 03-5-1-04	Park ve Bahçeler / Mütahhithlik Hizmetleri (Tem.Hiz.İh.Dahil)	104.784,00		0,00		104.784,00			
251-18 / 06-1-3-05	Park ve Bahçeler / Zirai Gereç Alımları	92.276,00		0,00		92.276,00			
251-18 / 06-5-1-01-004	Park ve Bahçeler / Mevcut Parkların Islahı ve Yeni Park Yap.Proj.	32.096,00		0,00		32.096,00			
251-18 / 06-5-7-90	Park ve Bahçeler / Diğerleri	31.215.560,21		0,00		31.215.560,21			
251-18 / 06-5-7-90-004	Park ve Bahçeler / Mevcut Parkların Islahı ve Yeni Parkların Yapımı	12.128.067,49		0,00		12.128.067,49			
251-18 / 06-5-7-90-006	Park ve Bahçeler / Mezitli Sahil Düzenlenmesi yapım.	3.479.857,94		0,00		3.479.857,94			
251-18 / 06-5-7-90-007	Park ve Bahçeler / Parklar Üzerine Yapılacak Üst Yapılar	330.081,40		0,00		330.081,40			
251-19-01 / 06-5-7-90-004	Su Kuyuları / Mevcut Parkların Islahı ve Yeni Parkların Yapımı	29.854,00		0,00		29.854,00			
251-99-01	Mezarlıklar	20.486,00		0,00		20.486,00			
251-99-01 / 06-4-1-	Mezarlıklar / Diğer Gayrimenkul Alım ve Kamulaştırılması Gid.	10.147.082,65		0,00		10.147.082,65			
251-99-01 / 06-5-7-90-002	Mezarlıklar / Mezarlık Binaları Yapım	195.054,00		0,00		195.054,00			
251-99-01 / 06-7-7-	Mezarlıklar / Diğerleri	462.302,10		0,00		462.302,10			
251-99-02 / 06-5-7-90-003	Otoparklar / Meydan ve Otopark Düzenlemesi Yapımı	30.503,00		0,00		30.503,00			
251-99-99-01 / 06-5-7-02	Katı Atık Düzenli Depolama Alanı / Hizmet Tesisleri	24.586.399,13		0,00		24.586.399,13			
<b>252</b>	<b>Binalar Hesabı</b>	<b>45.992.840,53</b>		<b>1.999.985,00</b>		<b>43.992.855,53</b>			
252-01-01-01 / 03-8-1-01	Hizmet Binaları / Büro Bakım ve Onarım Giderleri	2.360,00		0,00		2.360,00			
252-01-01-01 / 06-1-1-01	Hizmet Binaları / Büro ve İşyeri Mefrusatı Alımları	3.894,00		0,00		3.894,00			
252-01-01-01 / 06-1-2-90	Hizmet Binaları / Diğer Makine Teçhizat Alımları	15.348,00		0,00		15.348,00			
252-01-01-01 / 06-5-7-01-001	Hizmet Binaları / Belediye Binası ve Otopark Yapımları	67.850,00		0,00		67.850,00			
252-01-01-01 / 06-5-7-90-001	Hizmet Binaları / Büyükşehir Belediye İrtibat Büroları	223.557,80		0,00		223.557,80			
252-01-01-01 / 06-7-7-01	Hizmet Binaları / Hizmet Binası	495.416,23		0,00		495.416,23			
252-01-01-01 / 06-7-7-01-001	Hizmet Binaları / Belediye Hizm.Binalarının Tadilatlarının Yap.	660.972,03		0,00		660.972,03			
252-01-01-99 / 03-8-1-01	Diğer / Büro Bakım ve Onarım Giderleri	22.113,20		0,00		22.113,20			
252-01-01-99 / 06-1-5-01	Diğer / Sabit İş Makinası Alımları	38.940,00		0,00		38.940,00			
252-01-01-99 / 06-5-7-90-001	Diğer / İtfaiye Müfrezeleri Yapımı	219.362,01		0,00		219.362,01			
252-01-01-99 / 06-5-7-90-001	Diğer / Toptancı Hali Tadilatı ve Tamiri, Yapımı	180.245,00		0,00		180.245,00			
252-01-01-99 / 06-7-7-01	Diğer / Hizmet Binası	61.714,00		0,00		61.714,00			
252-01-01-99 / 06-7-7-01-001	Diğer / Belediye Hizm.Binalarının Tadilatlarının Yap.	58.292,00		0,00		58.292,00			
252-01-01-99 / 06-7-7-90	Diğer / Diğerleri	66.579,61		0,00		66.579,61			
252-01-02-03 / 06-5-7-90	Ortaöğretim Okulları / Diğerleri	692.286,87		0,00		692.286,87			
252-01-03-02 / 06-5-7-90	Sağlık Ocakları / Diğerleri	3.548,79		0,00		3.548,79			

Düzenleyen:

Düzenleyen:

Müd.Yrd veya Şef:

Muhasebe Yetkilisi

01.01.2011

01.01.2011

01.01.2011

01.01.2011

İmza

İmza

İmza

İmza

01.01 - 31.12 TARİHLİ KESİN MİZAN

Kurumun Adı : MERSİN BÜYÜKŞEHİR BELEDİYESİ

Yılı: 2011 Ayı: 01 / 12

Hesap Kodu	Hesap Adı	Borç Tutarı		Alacak Tutarı		Borç Kalanı		Alacak Kalanı	
		TL	Kr	TL	Kr	TL	Kr	TL	Kr
252-01-03-04 / 06-5-7-90	Hastaneler / Diğerleri	218.374,00		0,00		218.374,00			
252-01-03-99 / 06-5-7-02	Diğer / Hizmet Tesisleri	120.683,19		0,00		120.683,19			
252-01-03-99 / 06-5-7-90	Diğer / Diğerleri	28.193,74		0,00		28.193,74			
252-01-04-08 / 06-5-7-90-007	Sinema, Tiyatro ve Opera vb.Salonlar ve Stüdyoları / Parklar Üzerine Yapılacak Üst Yapılar	36.167,00		0,00		36.167,00			
252-01-04-08 / 06-5-7-90-009	Sinema, Tiyatro ve Opera vb.Salonlar ve Stüdyoları / Diğer Kültürel Yatırımlar Yapımı	1.038.661,00		0,00		1.038.661,00			
252-01-04-12 / 06-5-7-90-009	Eğitim ve Dinlenme Binaları / Diğer Kültürel Yatırımlar Yapımı	520.580,00		0,00		520.580,00			
252-01-04-13 / 03-6-2-01	Düğün,Tören ve Konferans Salonları / Tanıtım,Ağırlama,Tören,Fuar Organizasyon Gid.	110.920,00		0,00		110.920,00			
252-01-04-13 / 06-5-7-90-005	Düğün,Tören ve Konferans Salonları / Atatürk Parkı ve Kongre Merkezi	14.928.199,29		0,00		14.928.199,29			
252-01-04-13 / 06-5-7-90-009	Düğün,Tören ve Konferans Salonları / Diğer Kültürel Yatırımlar Yapımı	64.000,00		0,00		64.000,00			
252-01-04-13 / 06-7-7-90	Düğün,Tören ve Konferans Salonları / DİĞERLERİ	23.128,00		0,00		23.128,00			
252-01-04-15 / 06-5-7-90	Hayvan Barınakları / Diğerleri	57.942,72		0,00		57.942,72			
252-01-04-99 / 06-4-1-90	Diğer / Diğer Gayrimenkul Alım ve Kamulaştırılması Gid.	13.340,70		0,00		13.340,70			
252-01-04-99 / 06-5-7-90-009	Diğer / Diğer Kültürel Yatırımlar Yapımı	345.564,46		0,00		345.564,46			
252-01-05-02 / 06-5-7-04-003	Spor Salonları / Kapalı Spor Salonu Yapımı	137.233,90		0,00		137.233,90			
252-01-05-04 / 06-5-7-04	Kortlar / Sosyal Tesisler	680.850,00		0,00		680.850,00			
252-01-05-99-01 / 06-1-2-90	Macit Özcan Spor Kompleksi / Diğer Makine Teçhizat Alımları	1.333.507,00		0,00		1.333.507,00			
252-01-05-99-01 / 06-5-7-90	Macit Özcan Spor Kompleksi / Diğerleri	348.592,00		0,00		348.592,00			
252-01-05-99-01 / 06-6-5-90	Macit Özcan Spor Kompleksi / Diğer Haberleşme Giderleri	9.397,85		0,00		9.397,85			
252-01-05-99-01 / 06-7-7-04	Macit Özcan Spor Kompleksi / Sosyal Tesisler	206.960,00		0,00		206.960,00			
252-01-06-02 / 06-5-7-04	Oteller / Sosyal Tesisler	284.666,40		0,00		284.666,40			
252-01-07-99 / 06-5-7-90	Diğer / Diğerleri	3.905.655,00		0,00		3.905.655,00			
252-01-09-01 / 06-5-7-01	Alışveriş ve İş Merkezleri / Hizmet Binası	348.640,00		0,00		348.640,00			
252-01-09-01 / 06-7-7-90	Alışveriş ve İş Merkezleri / DİĞERLERİ	38.468,00		0,00		38.468,00			
252-01-09-04 / 06-5-7-90-007	Restoranlar, Lokantalar / Parklar Üzerine Yapılacak Üst Yapılar	527.759,02		0,00		527.759,02			
252-01-09-05 / 06-5-7-90	Dükkan ve İsyerleri / Diğerleri	13.712.202,00		1.884.297,50		11.827.904,50			
252-01-09-99 / 06-5-7-90-007	Diğer (Ticari Amaçlı) / Parklar Üzerine Yapılacak Üst Yapılar	1.047.666,93		0,00		1.047.666,93			
252-01-10-01 / 03-8-1-04	Hangarlar, Antrepolar, Sirolar ve Depolar / Atölye ve Tesis Binaları Bakım ve Onarım Gideri	39.804,94		0,00		39.804,94			
252-01-10-01 / 06-7-7-02	Hangarlar, Antrepolar, Sirolar ve Depolar / Mütahitlik Giderleri	37.725,19		0,00		37.725,19			
252-01-10-99 / 06-7-7-90	Diğer / DİĞERLERİ	19.824,00		0,00		19.824,00			
252-01-11-99-01 / 06-1-7-90	Taş Bina / Diğer Kültür Varlığı Alımları ve Korunması Gid.	120.016,00		0,00		120.016,00			
252-01-11-99-01 / 06-7-7-01	Taş Bina / Hizmet Binası	23.187,00		0,00		23.187,00			
252-01-11-99-01 / 06-7-7-01-001	Taş Bina / Belediye Hizm.Binalarının Tadilatlarının Yap.	68.840,02		0,00		68.840,02			
252-01-11-99-02 / 06-1-7-90	Kuruçesme / Diğer Kültür Varlığı Alımları ve Korunması Giderle	90,00		0,00		90,00			
252-01-11-99-03 / 06-1-7-90	Yumuktepe / Diğer Kültür Varlığı Alımları ve Korunması Giderle	607.200,00		0,00		607.200,00			
252-01-11-99-04 / 06-5-7-90-009	Tırmıl Tepe / Diğer Kültürel Yatırımlar Yapımı	933.600,00		0,00		933.600,00			
252-01-11-99-05 / 06-1-7-90	Atatürk Anıtı / Diğer Kültür Varlığı Alımları ve Korunması Giderle	45.968,00		0,00		45.968,00			
252-01-99-01 / 06-5-7-90-001	Muhtarlık ve İrtibat Binaları / Büyükşehir Belediye İrtibat Büroları	859.660,38		0,00		859.660,38			
252-01-99-02 / 06-5-7-90	Diğer Binalar / Diğerleri	115.687,50		115.687,50					
252-01-99-02 / 06-5-7-90-004	Diğer Binalar / Mevcut Parkların İslahı ve Yeni Parkların Yapımı	174.737,94		0,00		174.737,94			
252-01-99-02 / 06-5-7-90-007	Diğer Binalar / Parklar Üzerine Yapılacak Üst Yapılar	21.830,00		0,00		21.830,00			
252-02-04-15 / 06-5-7-90	Hayvan Barınakları / Diğerleri	24.837,82		0,00		24.837,82			
<b>253</b>	<b>TESİS, MAKİNE VE CİHAZLAR HESABI</b>	<b>23.558.759,93</b>		<b>5.377.701,00</b>		<b>18.181.058,93</b>			
253-01-01-01-01 / 06-5-7-02	Çöp Fabrikası / Hizmet Tesisleri	34.205,00		0,00		34.205,00			

Düzenleyen:

Düzenleyen:

Müd.Yrd veya Şef:

Muhasebe Yetkilisi

01.01.2011

01.01.2011

01.01.2011

01.01.2011

İmza

İmza

İmza

İmza



01.01 - 31.12 TARİHLİ KESİN MİZAN

Kurumun Adı : MERSİN BÜYÜKŞEHİR BELEDİYESİ

Yılı: 2011 Ayı: 01 / 12

Hesap Kodu	Hesap Adı	Borç Tutarı		Alacak Tutarı		Borç Kalanı		Alacak Kalanı	
		TL	Kr	TL	Kr	TL	Kr	TL	Kr
253-01-01-01-02 / 03-7-1-02	EkmeK Fabrikası / Büro ve İşyeri Makina ve Teçhizat Alımları	3.980,00		3.980,00					
253-01-01-01-02 / 03-7-1-90	EkmeK Fabrikası / Diğer Dayanıklı Mal ve Malzeme Alımlar	345.238,00		345.238,00					
253-01-01-01-02 / 03-8-9-01	EkmeK Fabrikası / Diğer Taşınmaz Yapım,Bakım ve Onarım Giderleri	18.000,00		18.000,00					
253-01-01-01-02 / 06-1-2-05	EkmeK Fabrikası / İşyeri Makine Teçhizat Alımları	42.000,00		42.000,00					
253-01-01-01-02 / 06-5-7-02	EkmeK Fabrikası / Hizmet Tesisleri	172.180,00		172.180,00					
253-01-01-01-02 / 06-7-7-90	EkmeK Fabrikası / Diğerleri	2.452.010,00		2.452.010,00					
253-01-01-02 / 06-5-7-02	Atölyeler / Hizmet Tesisleri	890.409,00		0,00		890.409,00			
253-01-01-02 / 06-7-7-02	Atölyeler / Mühahitlik Giderleri	19.980,94		0,00		19.980,94			
253-01-01-99-01	Akaryatık ve Pompa Tesisleri	7.410,00		0,00		7.410,00			
253-01-01-99-01 / 03-8-1-04	Akaryatık ve Pompa Tesisleri / Atölye ve Tesis Binaları Bakım ve Onarım	121.007,82		0,00		121.007,82			
253-01-01-99-01 / 06-1-2-05	Akaryatık ve Pompa Tesisleri / İşyeri Makine Teçhizat Alımları	237.972,16		0,00		237.972,16			
253-01-01-99-01 / 06-1-2-90	Akaryatık ve Pompa Tesisleri / Diğer Makine Teçhizat Alımları	178.907,72		0,00		178.907,72			
253-01-01-99-01 / 06-7-7-02	Akaryatık ve Pompa Tesisleri / Mühahitlik Giderleri	178.242,54		0,00		178.242,54			
253-01-01-99-02 / 06-1-5-01	Taş Ocağı Tesisleri / Sabit İş Makinası Alımları	120.577,83		0,00		120.577,83			
253-01-01-99-02 / 06-5-2-90	Taş Ocağı Tesisleri / Diğer Makine Teçhizat Alımları	87.792,00		0,00		87.792,00			
253-01-99-01 / 06-5-7-90	Mezbahane / Diğerleri	128.100,00		0,00		128.100,00			
253-01-99-02 / 03-7-3-04	Asfalt Şantiyesi / İş Makinası Onarı Giderleri	9.086,00		0,00		9.086,00			
253-01-99-02 / 03-8-1-04	Asfalt Şantiyesi / Atölye ve Tesis Binaları Bakım ve Onarım Giderleri	432.389,76		0,00		432.389,76			
253-01-99-02 / 06-5-7-02	Asfalt Şantiyesi / Hizmet Tesisleri	291.759,00		0,00		291.759,00			
253-01-99-02 / 06-6-7-01	Asfalt Şantiyesi / Mühahitlik Hizmetleri	283.768,76		0,00		283.768,76			
253-01-99-03 / 06-5-7-90-001	Toptancı Hal Tesisleri / Toptancı Halli Tadilatı ve Tamiri, Yapımı	675.964,90		0,00		675.964,90			
253-01-99-03 / 06-7-7-90	Toptancı Hal Tesisleri / DİĞERLERİ	29.559,00		0,00		29.559,00			
253-01-99-04 / 06-4-1-90	Hayvan Pazarı Tesisleri / Diğer Gayrimenkul Alım ve Kamulaştırılması Gid.	365.000,00		0,00		365.000,00			
253-01-99-04 / 06-5-7-90	Hayvan Pazarı Tesisleri / Diğerleri	2.067.951,14		0,00		2.067.951,14			
253-02-01-01-01-01 / 06-1-3-05	Çapa Makineleri / Zirai Gereç Alımları	12.204,00		0,00		12.204,00			
253-02-01-01-01-03 / 06-1-5-30	Toprak Tesfiye Makineleri / Hareketli İş Makinası Alımları	12.295,60		0,00		12.295,60			
253-02-01-01-02-06 / 03-7-1-90	Çukur Açma ve Burgu Makineleri / Diğer Dayanıklı Mal ve Malzeme Alımlar	500,00		0,00		500,00			
253-02-01-02-01 / 03-7-1-90	Pülverizatörler, Atomizör ve Sisleme Cihazları / Diğer Dayanıklı Mal ve Malzeme Alımlar	78.400,00		0,00		78.400,00			
253-02-01-02-01 / 06-1-3-05	Pülverizatörler, Atomizör ve Sisleme Cihazları / Zirai Gereç Alımları	4.320,00		0,00		4.320,00			
253-02-01-02-01-02 / 06-1-3-05	Kendi Yürür Atomizör veya Pülverizatörler / Zirai Gereç Alımları	14.500,00		0,00		14.500,00			
253-02-01-02-01-03 / 06-1-2-90	Sırtta Taşınır El Komutalı Pülverizatörler / Diğer Makine Teçhizat Alımları	11.980,00		0,00		11.980,00			
253-02-01-02-01-03 / 06-1-3-05	Sırtta Taşınır El Komutalı Pülverizatörler / Zirai Gereç Alımları	1.101,00		0,00		1.101,00			
253-02-01-02-01-04 / 06-1-3-05	Sırtta Taşınır Motorlu Pülverizatörler, Atomizör ve Tozlayıcılar / Zirai Gereç Alımları	3.000,00		0,00		3.000,00			
253-02-01-02-01-05 / 06-1-2-90	Sisleme Cihazları / Diğer Makine Teçhizat Alımları	19.500,00		0,00		19.500,00			
253-02-01-03-01 / 03-2-9-01	Çim Biçme Makineleri ve Traktörleri / Bahçe Malzemesi Alım.İle Yapım ve Bakım Giderleri	7.400,00		0,00		7.400,00			
253-02-01-03-01 / 06-1-3-05	Çim Biçme Makineleri ve Traktörleri / Zirai Gereç Alımları	332.394,60		0,00		332.394,60			
253-02-01-03-02 / 06-1-3-05	Budama Makineleri / Zirai Gereç Alımları	29.264,00		0,00		29.264,00			
253-02-01-03-04 / 06-1-3-05	Motorlu Tirpanlar / Zirai Gereç Alımları	14.750,00		0,00		14.750,00			
253-02-01-03-99 / 03-2-9-01	Diğer Tarla ve Bahçe Düzenleme ve Sulama Makinaları / Bahçe Malzemesi Alım.İle Yapım ve Bakım Giderleri	1.427,80		0,00		1.427,80			
253-02-01-03-99 / 06-1-3-05	Diğer Tarla ve Bahçe Düzenleme ve Sulama Makinaları / Zirai Gereç Alımları	4.012,00		0,00		4.012,00			
253-02-01-07 / 03-2-6-04	Hayvancılık Makineleri ve Ekipmanları / Canlı Hayvan Alım,Bakım ve Diğer Giderleri	450,00		0,00		450,00			
253-02-02-01-01 / 03-2-9-01	Harç Makineleri / Bahçe Malzemesi Alım.İle Yapım ve Bakım Giderleri	4.956,00		0,00		4.956,00			
253-02-02-01-04 / 06-1-5-01	Briket İmalinde Kullanılan Makineler / Sabit İş Makinası Alımları	111.300,00		0,00		111.300,00			

Düzenleyen:

Düzenleyen:

Müd.Yrd veya Şef:

Muhasebe Yetkilisi

01.01.2011

01.01.2011

01.01.2011

01.01.2011

İmza

İmza

İmza

İmza

01.01 - 31.12 TARİHLİ KESİN MİZAN

Kurumun Adı : MERSİN BÜYÜKŞEHİR BELEDİYESİ

Yılı: 2011 Ayı: 01 / 12

Hesap Kodu	Hesap Adı	Borç Tutarı		Alacak Tutarı		Borç Kalanı		Alacak Kalanı	
		TL	Kr	TL	Kr	TL	Kr	TL	Kr
253-02-02-01-05 / 03-7-3-04	Harç Tekne ve Kalıpları / İş Makinası Onarı Giderleri	15.930,00		0,00		15.930,00			
253-02-02-01-12 / 03-7-1-02	Demir Bükme ve Kesme Makineleri / Büro ve İşyeri Makina ve Teçhizat	8.024,00		0,00		8.024,00			
253-02-02-01-99 / 06-1-5-01	Diğer İnşaat Makineleri / Sabit İş Makinası Alımları	269.500,00		0,00		269.500,00			
253-02-02-02-01 / 03-2-9-01	El Arabaları / Bahçe Malzemesi Alım.İle Yapım ve Bakım Giderleri	3.669,80		0,00		3.669,80			
253-02-02-02-01 / 03-2-9-90	El Arabaları / Diğer Tüketim Mal ve Malzemesi Alımları	236,00		0,00		236,00			
253-02-02-02-01 / 03-7-1-03	El Arabaları / Avadanlık Yd.Prç.Al.(Her.Sz.İş.Bğ.Ol.Al.Yd.Prç.)	1.265,08		0,00		1.265,08			
253-02-02-02-01 / 03-7-1-90	El Arabaları / Diğer Dayanıklı Mal ve Malzeme Alımları	354,00		0,00		354,00			
253-02-02-02-01 / 03-8-6-01	El Arabaları / Yol Bakım ve Onarım Giderleri	1.351,10		0,00		1.351,10			
253-02-02-02-03 / 03-7-1-03	Su Terazileri / Avadanlık Yd.Prç.Al.(Her.Sz.İş.Bğ.Ol.Al.Yd.Prç.)	67,50		0,00		67,50			
253-02-02-02-05 / 06-1-2-04	Nivo Aletleri / Labaratuar Cihazı Alımları	7.000,00		0,00		7.000,00			
253-02-02-02-05 / 06-1-2-90	Nivo Aletleri / Diğer Makine Teçhizat Alımları	19.700,01		0,00		19.700,01			
253-02-02-02-07 / 03-2-9-01	Merdivenler / Bahçe Malzemesi Alım.İle Yapım ve Bakım Giderleri	2.360,00		0,00		2.360,00			
253-02-02-02-07 / 03-7-1-03	Merdivenler / Avadanlık Yd.Prç.Al.(Her.Sz.İş.Bğ.Ol.Al.Yd.Prç.)	120,00		0,00		120,00			
253-02-03-01-01 / 06-1-2-05	Torna Tezgahları ve Makineleri / İşyeri Makine Teçhizat Alımları	9.500,00		0,00		9.500,00			
253-02-03-01-02 / 06-1-2-05	Freze Tezgahları ve Makineleri / İşyeri Makine Teçhizat Alımları	5.708,00		0,00		5.708,00			
253-02-03-01-03 / 06-1-2-05	Palanya Tezgahları ve Makineleri / İşyeri Makine Teçhizat Alımları	10.000,00		0,00		10.000,00			
253-02-03-01-04 / 03-7-1-02	Tesviye Tezgahları ve Makineleri / Büro ve İşyeri Makina ve Teçhizat Alımları	115,00		0,00		115,00			
253-02-03-01-06 / 03-2-9-01	Matkap Makineleri / Bahçe Malzemesi Alım.İle Yapım ve Bakım Giderleri	2.714,00		0,00		2.714,00			
253-02-03-01-06 / 03-7-1-03	Matkap Makineleri / Avadanlık Yd.Prç.Al.(Her.Sz.İş.Bğ.Ol.Al.Yd.Prç.)	29.556,30		2.680,00		26.876,30			
253-02-03-01-06 / 03-8-3-01	Matkap Makineleri / Sosyal Tesis Bakım ve Onarım Giderleri	1.078,00		0,00		1.078,00			
253-02-03-01-07 / 03-2-9-01	Kaynak Makineleri / Bahçe Malzemesi Alım.İle Yapım ve Bakım Giderleri	1.829,00		0,00		1.829,00			
253-02-03-01-07 / 03-7-1-02	Kaynak Makineleri / Büro ve İşyeri Makina ve Teçhizat Alımları	442,50		0,00		442,50			
253-02-03-01-07 / 03-7-1-03	Kaynak Makineleri / Avadanlık Yd.Prç.Al.(Her.Sz.İş.Bğ.Ol.Al.Yd.Prç.)	118,00		0,00		118,00			
253-02-03-01-07 / 06-1-2-05	Kaynak Makineleri / İşyeri Makine Teçhizat Alımları	333.765,00		220.000,00		113.765,00			
253-02-03-01-09 / 06-1-2-05	Kesme Makineleri ve Giyotinler / İşyeri Makine Teçhizat Alımları	1.700,00		0,00		1.700,00			
253-02-03-01-10 / 06-1-2-05	Bileme Makineleri / İşyeri Makine Teçhizat Alımları	1.900,00		400,00		1.500,00			
253-02-03-01-11 / 03-7-1-03	Bükme ve Kıvrıma Makineleri / Avadanlık	401,20		0,00		401,20			
253-02-03-01-11 / 06-1-3-02	Bükme ve Kıvrıma Makineleri / Atölye Gereçleri Alımları	250,00		0,00		250,00			
253-02-03-01-24 / 03-7-1-03	Taşlama Makineleri / Avadanlık Yd.Prç.Al.(Her.Sz.İş.Bğ.Ol.Al.Yd.Prç.)	577,22		0,00		577,22			
253-02-03-01-24 / 06-1-2-05	Taşlama Makineleri / İşyeri Makine Teçhizat Alımları	3.568,08		450,00		3.118,08			
253-02-03-01-25 / 06-1-2-05	Zımparalama Makineleri / İşyeri Makine Teçhizat Alımları	51.790,72		0,00		51.790,72			
253-02-03-01-26 / 06-1-3-02	Somun Sıkma Makineleri / Atölye Gereçleri Alımları	600,00		0,00		600,00			
253-02-03-01-29 / 06-1-5-01	Öğütme (Değirmenler) Kırma ve Doldurma Makineleri / Sabit İş Makinası	1.140.000,00		0,00		1.140.000,00			
253-02-03-01-99 / 03-7-1-02	Genel Amaçlı Diğer Atölye Makineleri / Büro ve İşyeri Makina ve Teçhizat	13.244,91		0,00		13.244,91			
253-02-03-01-99 / 06-1-2-90	Genel Amaçlı Diğer Atölye Makineleri / Diğer Makine Teçhizat Alımları	1.000,00		0,00		1.000,00			
253-02-03-01-99 / 06-1-3-02	Genel Amaçlı Diğer Atölye Makineleri / Atölye Gereçleri Alımları	37.000,00		0,00		37.000,00			
253-02-03-02-01 / 03-7-1-03	Anahtar Takımları ve Takım Çantaları / Avadanlık Yd.Prç.Al.(Her.Sz.İş.Bğ.Ol.Al.Yd.Prç.)	47,20		0,00		47,20			
253-02-03-02-01-01 / 03-7-1-03	Lokma Anahtar Takımları / Avadanlık Yd.Prç.Al.(Her.Sz.İş.Bğ.Ol.Al.Yd.Prç.)	2.624,54		0,00		2.624,54			
253-02-03-02-01-01 / 03-8-3-01	Lokma Anahtar Takımları / Sosyal Tesis Bakım ve Onarım Giderleri	110,00		0,00		110,00			
253-02-03-02-01-02 / 03-7-1-03	Açık Ağız Anahtar Takımları / Avadanlık Yd.Prç.Al.(Her.Sz.İş.Bğ.Ol.Al.Yd.Prç.)	39,50		0,00		39,50			
253-02-03-02-01-02 / 03-8-3-01	Açık Ağız Anahtar Takımları / Sosyal Tesis Bakım ve Onarım Giderleri	62,00		0,00		62,00			
253-02-03-02-01-04 / 03-7-1-03	Yıldız Anahtar Takımları / Avadanlık Yd.Prç.Al.(Her.Sz.İş.Bğ.Ol.Al.Yd.Prç.)	894,44		0,00		894,44			
253-02-03-02-01-06 / 03-8-3-01	Allen Anahtar Takımları / Sosyal Tesis Bakım ve Onarım Giderleri	12,00		0,00		12,00			
<b>Düzenleyen:</b>	<b>Düzenleyen:</b>	<b>Müd.Yrd veya Şef:</b>		<b>Muhasebe Yetkilisi</b>					
01.01.2011	01.01.2011	01.01.2011		01.01.2011					
İmza	İmza	İmza		İmza					

28.03.2012

34/89

Örnek - 76

Not: Geçici Fiş, Yıl Sonu Fişi İşlemleri hariç tutulmaktadır.

01.01 - 31.12 TARİHLİ KESİN MİZAN

Kurumun Adı : MERSİN BÜYÜKŞEHİR BELEDİYESİ

Yılı: 2011 Ayı: 01 / 12

Hesap Kodu	Hesap Adı	Borç Tutarı		Alacak Tutarı		Borç Kalanı		Alacak Kalanı	
		TL	Kr	TL	Kr	TL	Kr	TL	Kr
253-02-03-02-01-07 / 03-7-1-03	Takım Çantaları / Avadanlık Yd.Prç.Al.(Her.Sz.İş.Bğ.OI.AI.Yd.Prç.)		110,00		0,00		110,00		
253-02-03-02-03-01 / 03-7-1-03	Metal Saç Kesme Makasları / Avadanlık Yd.Prç.Al.(Her.Sz.İş.Bğ.OI.AI.Yd.Prç.)		300,00		0,00		300,00		
253-02-03-02-03-01 / 06-1-3-02	Metal Saç Kesme Makasları / Atölye Gereçleri Alımları		550,00		0,00		550,00		
253-02-03-02-03-02 / 03-7-1-03	Demir-Boru Kesme Makasları / Avadanlık		250,00		0,00		250,00		
253-02-03-02-04 / 03-7-3-02	Atölye ve El Tabancaları / Makina Teçhizat Bakım ve Onarım Giderleri		29,50		0,00		29,50		
253-02-03-02-04-01 / 03-2-9-01	Hava Tabancaları / Bahçe Malzemesi Alım.İle Yapım ve Bakım Giderleri		454,30		0,00		454,30		
253-02-03-02-04-01 / 03-7-1-03	Hava Tabancaları / Avadanlık Yd.Prç.Al.(Her.Sz.İş.Bğ.OI.AI.Yd.Prç.)		2.318,31		0,00		2.318,31		
253-02-03-02-04-01 / 03-7-3-02	Hava Tabancaları / Makina Teçhizat Bakım ve Onarım Giderleri		531,00		0,00		531,00		
253-02-03-02-04-01 / 06-1-2-05	Hava Tabancaları / İşyeri Makine Teçhizat Alımları		1.657,00		0,00		1.657,00		
253-02-03-02-04-03 / 03-7-1-03	Boya Tabancaları / Avadanlık Yd.Prç.Al.(Her.Sz.İş.Bğ.OI.AI.Yd.Prç.)		42,48		0,00		42,48		
253-02-03-02-04-05 / 03-7-1-03	Isı Tabancaları / Avadanlık Yd.Prç.Al.(Her.Sz.İş.Bğ.OI.AI.Yd.Prç.)		150,00		0,00		150,00		
253-02-03-02-04-06 / 03-7-1-03	Perçin Tabancaları / Avadanlık Yd.Prç.Al.(Her.Sz.İş.Bğ.OI.AI.Yd.Prç.)		250,00		0,00		250,00		
253-02-03-02-04-07 / 03-7-1-03	Silikon Tabancaları / Avadanlık Yd.Prç.Al.(Her.Sz.İş.Bğ.OI.AI.Yd.Prç.)		21,50		0,00		21,50		
253-02-03-02-04-07 / 06-1-2-05	Silikon Tabancaları / İşyeri Makine Teçhizat Alımları		8.650,00		0,00		8.650,00		
253-02-03-02-04-08 / 03-7-1-03	Döşeme Tabancaları / Avadanlık Yd.Prç.Al.(Her.Sz.İş.Bğ.OI.AI.Yd.Prç.)		75,00		0,00		75,00		
253-02-03-02-05-07 / 03-7-1-03	Havya Takımları / Avadanlık Yd.Prç.Al.(Her.Sz.İş.Bğ.OI.AI.Yd.Prç.)		68,00		0,00		68,00		
253-02-03-02-06-01 / 03-2-9-90	Sabit Mengeneler / Diğer Tüketim Mal ve Malzemesi Alımları		277,30		0,00		277,30		
253-02-03-02-06-01 / 03-7-1-03	Sabit Mengeneler / Avadanlık Yd.Prç.Al.(Her.Sz.İş.Bğ.OI.AI.Yd.Prç.)		680,00		0,00		680,00		
253-02-03-02-06-01 / 03-7-1-04	Sabit Mengeneler / Yangından Korunma Malzemeleri Alımları		277,30		0,00		277,30		
253-02-03-02-06-01 / 03-8-3-01	Sabit Mengeneler / Sosyal Tesis Bakım ve Onarım Giderleri		210,00		0,00		210,00		
253-02-03-02-06-03 / 03-2-9-01	Boru Mengeneleri / Bahçe Malzemesi Alım.İle Yapım ve Bakım Giderleri		283,20		0,00		283,20		
253-02-03-02-08 / 03-7-1-03	Isıl İşlem Aletleri / Avadanlık Yd.Prç.Al.(Her.Sz.İş.Bğ.OI.AI.Yd.Prç.)		63,50		0,00		63,50		
253-02-03-02-09-18 / 03-7-1-03	Krikolar / Avadanlık Yd.Prç.Al.(Her.Sz.İş.Bğ.OI.AI.Yd.Prç.)		2.183,00		0,00		2.183,00		
253-02-03-02-99-18 / 03-7-1-03	Krikolar / Avadanlık Yd.Prç.Al.(Her.Sz.İş.Bğ.OI.AI.Yd.Prç.)		5.555,00		0,00		5.555,00		
253-02-03-03-01 / 06-1-2-05	Yapıdırma Makineleri / İşyeri Makine Teçhizat Alımları		23.364,00		0,00		23.364,00		
253-02-03-03-02 / 03-2-9-01	Motorlu Testere / Bahçe Malzemesi Alım.İle Yapım ve Bakım Giderleri		4.500,00		0,00		4.500,00		
253-02-03-03-02 / 03-7-1-03	Motorlu Testere / Avadanlık Yd.Prç.Al.(Her.Sz.İş.Bğ.OI.AI.Yd.Prç.)		1.770,00		0,00		1.770,00		
253-02-03-03-02 / 06-1-3-05	Motorlu Testere / Zirai Gereç Alımları		4.071,00		0,00		4.071,00		
253-02-03-03-05 / 06-1-2-05	Kesim Makineleri / İşyeri Makine Teçhizat Alımları		27.240,00		0,00		27.240,00		
253-02-03-03-09 / 06-1-2-05	Palanyalar / İşyeri Makine Teçhizat Alımları		3.830,40		0,00		3.830,40		
253-02-03-03-99 / 03-7-1-03	Marangoz Atölyesinde Kullanılan Diğer Makine ve Aletleri / Avadanlık Yd.Prç.Al.(Her.Sz.İş.Bğ.OI.AI.Yd.Prç.)		315,00		0,00		315,00		
253-02-03-04-06 / 03-7-1-03	Muhtelif Tamir Takımları ve Takım Çantaları / Avadanlık Yd.Prç.Al.(Her.Sz.İş.Bğ.OI.AI.Yd.Prç.)		49,56		0,00		49,56		
253-02-03-99 / 06-1-3-02	Diğer Atölye Makineleri ve Aletleri / Atölye Gereçleri Alımları		5.000,00		0,00		5.000,00		
253-02-04-01 / 06-1-4-01	Traktörler / Kara Taşıtı Alımları (Zirhli Taşıtı Alımları)		15.000,00		0,00		15.000,00		
253-02-04-02 / 06-1-5-30	Dozerler / Hareketli İş Makinası Alımları		760.504,44		0,00		760.504,44		
253-02-04-02 / 06-6-7-01	Dozerler / Mütahhithlik Hizmetleri		401.816,45		0,00		401.816,45		
253-02-04-03 / 06-1-5-30	Vinçler / Hareketli İş Makinası Alımları		20.000,00		0,00		20.000,00		
253-02-04-03 / 06-6-7-01	Vinçler / Mütahhithlik Hizmetleri		23.641,30		0,00		23.641,30		
253-02-04-04 / 06-1-5-30	Kepçeler / Hareketli İş Makinası Alımları		175.000,00		0,00		175.000,00		
253-02-04-04 / 06-6-7-01	Kepçeler / Mütahhithlik Hizmetleri		232.502,48		0,00		232.502,48		
253-02-04-05 / 06-1-5-30	Ekskavatörler / Hareketli İş Makinası Alımları		204.880,00		0,00		204.880,00		
253-02-04-05 / 06-6-7-01	Ekskavatörler / Mütahhithlik Hizmetleri		30.181,47		0,00		30.181,47		
253-02-04-06 / 06-1-5-30	Greyderler / Hareketli İş Makinası Alımları		482.378,00		0,00		482.378,00		
<b>Düzenleyen:</b>	<b>Düzenleyen:</b>	<b>Müd.Yrd veya Şef:</b>		<b>Muhasebe Yetkilisi</b>					
01.01.2011	01.01.2011	01.01.2011		01.01.2011					
İmza	İmza	İmza		İmza					

28.03.2012

35/89

Örnek - 76

Not: Geçici Fiş, Yıl Sonu Fişi İşlemleri hariç tutulmaktadır.

01.01 - 31.12 TARİHLİ KESİN MİZAN

Kurumun Adı : MERSİN BÜYÜKŞEHİR BELEDİYESİ

Yılı: 2011 Ayı: 01 / 12

Hesap Kodu	Hesap Adı	Borç Tutarı		Alacak Tutarı		Borç Kalanı		Alacak Kalanı	
		TL	Kr	TL	Kr	TL	Kr	TL	Kr
253-02-04-06 / 06-6-7-01	Greyderler / Müteahhitlik Hizmetleri	32.752,54		0,00		32.752,54			
253-02-04-07 / 06-1-5-30	Asfalt Makineleri / Hareketli İş Makinası Alımları	1.729.492,00		0,00		1.729.492,00			
253-02-04-07 / 06-6-7-01	Asfalt Makineleri / Müteahhitlik Hizmetleri	66.920,16		0,00		66.920,16			
253-02-04-08 / 06-1-5-30	Silindirler / Hareketli İş Makinası Alımları	920.220,40		0,00		920.220,40			
253-02-04-08 / 06-6-7-01	Silindirler / Müteahhitlik Hizmetleri	35.105,12		0,00		35.105,12			
253-02-04-09 / 06-1-5-01	Kırma Makineleri / Sabit İş Makinası Alımları	819.010,00		0,00		819.010,00			
253-02-04-10 / 06-1-5-01	Eleme Makineleri / Sabit İş Makinası Alımları	150.500,00		0,00		150.500,00			
253-02-04-13 / 06-1-2-05	Yükleyiciler / İşyeri Makine Teçhizat Alımları	18.750,00		12.500,00		6.250,00			
253-02-04-13 / 06-1-5-30	Yükleyiciler / Hareketli İş Makinası Alımları	600.014,00		0,00		600.014,00			
253-02-04-13 / 06-6-7-01	Yükleyiciler / Müteahhitlik Hizmetleri	13.924,00		0,00		13.924,00			
253-02-04-18 / 06-1-5-30	Forkliftler / Hareketli İş Makinası Alımları	59.208,96		0,00		59.208,96			
253-02-04-19 / 06-1-5-01	Kırıcı ve Deliciler / Sabit İş Makinası Alımları	36.108,00		0,00		36.108,00			
253-02-04-20 / 06-1-5-30	Derz ve Asfalt Kesme Makineleri / Hareketli İş Makinası Alımları	175.702,00		0,00		175.702,00			
253-02-04-23 / 03-7-3-04	Beko Loderler / İş Makinası Onarı Giderleri	17.606,78		0,00		17.606,78			
253-02-04-23 / 06-1-5-30	Beko Loderler / Hareketli İş Makinası Alımları	288.906,76		0,00		288.906,76			
253-02-04-23 / 06-6-7-01	Beko Loderler / Müteahhitlik Hizmetleri	21.942,10		0,00		21.942,10			
253-02-05-01-06 / 06-1-5-30	Vidalı Kompresörler / Hareketli İş Makinası Alımları	25.000,00		0,00		25.000,00			
253-02-05-01-08 / 03-7-1-02	Pistonlu Hava Kompresörleri / Büro ve İşyeri Makina ve Teçhizat Alımları	324,50		0,00		324,50			
253-02-05-01-08 / 03-7-3-02	Pistonlu Hava Kompresörleri / Makina Teçhizat Bakım ve Onarım Giderleri	2.212,50		0,00		2.212,50			
253-02-05-01-18 / 06-1-2-05	Seyyar Kompresörler / İşyeri Makine Teçhizat Alımları	22.125,00		3.300,00		18.825,00			
253-02-05-02-01 / 06-1-2-05	Santrifüj Pompaları / İşyeri Makine Teçhizat Alımları	2.000,00		0,00		2.000,00			
253-02-05-03-01 / 06-1-2-05	Tek Kademeli Hidroforlar / İşyeri Makine Teçhizat Alımları	3.775,00		3.775,00					
253-02-05-03-10 / 03-7-1-04	Yangın Hidroforları / Yangından Korunma Malzemeleri Alımları	21.750,00		0,00		21.750,00			
253-02-05-03-11 / 06-1-2-90	Piston Pompalı Hidroforlar / Diğer Makine Teçhizat Alımları	31.324,00		0,00		31.324,00			
253-02-05-06-01 / 06-1-2-05	Dizel Jeneratörler / İşyeri Makine Teçhizat Alımları	87.663,80		25.200,00		62.463,80			
253-02-05-06-01 / 06-1-2-90	Dizel Jeneratörler / Diğer Makine Teçhizat Alımları	78.470,00		0,00		78.470,00			
253-02-05-06-01 / 06-1-2-90-002	Dizel Jeneratörler / Jeneratör ve Diğer Makine Alımı	143.140,04		0,00		143.140,04			
253-02-05-07 / 03-7-1-02	Kesintisiz Güç Kaynakları / Büro ve İşyeri Makina ve Teçhizat Alımları	309.044,27		0,00		309.044,27			
253-02-05-07 / 03-7-1-90	Kesintisiz Güç Kaynakları / Diğer Dayanıklı Mal ve Malzeme Alımları	19.470,00		0,00		19.470,00			
253-02-05-07 / 06-1-2-01	Kesintisiz Güç Kaynakları / Büro Makinaları Alımları	39.884,00		0,00		39.884,00			
253-02-05-07 / 06-1-2-01	Kesintisiz Güç Kaynakları / Büro ve İşyeri Makine Alım.(Asgari Değeri Üze.)	113.657,60		0,00		113.657,60			
253-02-05-07 / 06-1-2-02	Kesintisiz Güç Kaynakları / Bilgisayar Alımları	35.024,13		0,00		35.024,13			
253-02-05-07 / 06-1-2-05	Kesintisiz Güç Kaynakları / İşyeri Makine Teçhizat Alımları	27.553,00		0,00		27.553,00			
253-02-05-07 / 06-1-2-90	Kesintisiz Güç Kaynakları / Diğer Makine Teçhizat Alımları	34.600,00		0,00		34.600,00			
253-02-05-08-02 / 03-7-1-02	Volta Regülatörü / Büro ve İşyeri Makina ve Teçhizat Alımları	9.720,00		0,00		9.720,00			
253-02-05-08-02 / 06-1-2-02	Volta Regülatörü / Bilgisayar Alımları	14.160,00		0,00		14.160,00			
253-02-05-10-01 / 03-8-3-01	Adım Motorlar ( Step Motor ) / Sosyal Tesis Bakım ve Onarım Giderleri	8.250,00		0,00		8.250,00			
253-02-05-12 / 03-7-1-02	Akü Şarj Sistemleri / Büro ve İşyeri Makina ve Teçhizat Alımları	658,60		0,00		658,60			
253-02-05-12 / 06-1-2-05	Akü Şarj Sistemleri / İşyeri Makine Teçhizat Alımları	5.090,20		0,00		5.090,20			
253-02-09-01 / 03-7-1-02	Para Sayma Makineleri / Büro ve İşyeri Makina ve Teçhizat Alımları	48.278,30		0,00		48.278,30			
253-02-10-01-01 / 06-1-2-05	Ofset Baskı Makineleri / İşyeri Makine Teçhizat Alımları	5.000,00		0,00		5.000,00			
253-02-10-01-02 / 06-1-2-05	Tifdruk Baskı Makineleri / İşyeri Makine Teçhizat Alımları	1.500,00		0,00		1.500,00			
253-02-10-02-01 / 03-2-1-02	Ciltleme Makineleri / Büro Malzemesi Alımları	424,80		0,00		424,80			
<b>Düzenleyen:</b>	<b>Düzenleyen:</b>	<b>Müd.Yrd veya Şef:</b>		<b>Muhasebe Yetkilisi</b>					
01.01.2011	01.01.2011	01.01.2011		01.01.2011					
İmza	İmza	İmza		İmza					

28.03.2012

36/89

Örnek - 76

Not: Geçici Fiş, Yıl Sonu Fişi İşlemleri hariç tutulmaktadır.



01.01 - 31.12 TARİHLİ KESİN MİZAN

Kurumun Adı : MERSİN BÜYÜKŞEHİR BELEDİYESİ

Yılı: 2011 Ayı: 01 / 12

Hesap Kodu	Hesap Adı	Borç Tutarı		Alacak Tutarı		Borç Kalanı		Alacak Kalanı	
		TL	Kr	TL	Kr	TL	Kr	TL	Kr
253-02-10-02-02 / 03-7-1-03	Cilt Presleme Makineleri / Avadanlık Yd.Prc.AI.(Her.Sz.İş.Bğ.OI.AI.Yd.Prc.)	40,00		0,00		40,00			
253-02-10-02-07 / 03-7-1-03	Zimbalama Makineleri / Avadanlık Yd.Prc.AI.(Her.Sz.İş.Bğ.OI.AI.Yd.Prc.)	56,64		0,00		56,64			
253-02-10-02-08 / 03-7-1-03	Zimba Dikiş Makineleri / Avadanlık Yd.Prc.AI.(Her.Sz.İş.Bğ.OI.AI.Yd.Prc.)	150,00		0,00		150,00			
253-02-10-02-16 / 06-1-2-01	Ozalit Makineleri / Büro ve İşyeri Makine Alım.(Asgari Değeri Üze.)	1.000,00		0,00		1.000,00			
253-02-10-07-02 / 06-1-2-05	Matbaa Tipi Kağıt Kesme Giyotinleri / İşyeri Makine Teçhizat Alımları	2.000,00		0,00		2.000,00			
253-03-01-01-01 / 03-7-1-02	Vakumlu Temizleyiciler / Büro ve İşyeri Makina ve Teçhizat Alımları	531,00		0,00		531,00			
253-03-01-01-01 / 03-7-1-90	Vakumlu Temizleyiciler / Diğer Dayanıklı Mal ve Malzeme Alımları	38.643,11		0,00		38.643,11			
253-03-01-01-01 / 06-1-2-05	Vakumlu Temizleyiciler / İşyeri Makine Teçhizat Alımları	41.370,61		0,00		41.370,61			
253-03-01-01-02 / 03-7-1-90	Zemin Süpürme Makineleri / Diğer Dayanıklı Mal ve Malzeme Alımları	721,92		0,00		721,92			
253-03-01-01-02 / 06-1-2-05	Zemin Süpürme Makineleri / İşyeri Makine Teçhizat Alımları	241.983,45		0,00		241.983,45			
253-03-01-01-02 / 06-1-5-30	Zemin Süpürme Makineleri / Hareketli İş Makinası Alımları	10.030,00		0,00		10.030,00			
253-03-01-01-03 / 03-7-1-90	Zemin Yıkama Makineleri / Diğer Dayanıklı Mal ve Malzeme Alımları	18.528,50		0,00		18.528,50			
253-03-01-01-03 / 06-1-2-05	Zemin Yıkama Makineleri / İşyeri Makine Teçhizat Alımları	14.250,00		9.500,00		4.750,00			
253-03-01-04-01 / 03-7-1-90	Ütü ve Pres Makineleri / Diğer Dayanıklı Mal ve Malzeme Alımları	479,40		0,00		479,40			
253-03-01-04-99 / 03-2-2-02	Diğer Ütüleme, Katlama Makinaları ve Ekipmanları / Temizlik Malzemesi	40,00		0,00		40,00			
253-03-01-04-99 / 03-7-1-90	Diğer Ütüleme, Katlama Makinaları ve Ekipmanları / Diğer Dayanıklı Mal ve Malzeme Alımları	118,00		0,00		118,00			
253-03-01-05-01 / 03-7-3-02	Yüksek Basıncılı Portatif Yıkama Cihazları / Makina Teçhizat Bakım ve Onarım Giderleri	4.543,00		0,00		4.543,00			
253-03-01-05-01 / 06-1-2-05	Yüksek Basıncılı Portatif Yıkama Cihazları / İşyeri Makine Teçhizat Alımları	1.500,00		0,00		1.500,00			
253-03-01-05-01 / 06-1-2-90	Yüksek Basıncılı Portatif Yıkama Cihazları / Diğer Makine Teçhizat Alımları	22.000,00		0,00		22.000,00			
253-03-01-05-01 / 06-1-5-30	Yüksek Basıncılı Portatif Yıkama Cihazları / Hareketli İş Makinası Alımları	4.130,00		0,00		4.130,00			
253-03-01-99-03 / 03-7-1-90	Saç Kurutma Cihazları / Diğer Dayanıklı Mal ve Malzeme Alımları	3.349,00		0,00		3.349,00			
253-03-02-01-01 / 03-7-1-90	Buzdolapları / Diğer Dayanıklı Mal ve Malzeme Alımları	99.362,02		5.100,00		94.262,02			
253-03-02-01-99 / 03-7-1-90	Diğer Soğutma ve Dondurma Amaçlı Cihazlar / Diğer Dayanıklı Mal ve Malzeme Alımları	360,00		0,00		360,00			
253-03-02-02-01 / 03-7-1-90	Fırınlr / Diğer Dayanıklı Mal ve Malzeme Alımları	359.329,00		344.000,00		15.329,00			
253-03-02-02-01 / 06-1-2-05	Fırınlr / İşyeri Makine Teçhizat Alımları	1.557.860,00		1.557.860,00					
253-03-02-02-02 / 03-7-1-90	Ocaklar / Diğer Dayanıklı Mal ve Malzeme Alımları	1.158,10		0,00		1.158,10			
253-03-02-02-02 / 03-7-3-03	Ocaklar / Taşıt Bakım ve Onarım Giderleri	3.470,20		0,00		3.470,20			
253-03-02-02-03 / 03-7-1-90	Yemek Isıtma Makineleri / Diğer Dayanıklı Mal ve Malzeme Alımları	2.979,00		0,00		2.979,00			
253-03-02-02-04 / 03-7-1-90	Şöbenler / Diğer Dayanıklı Mal ve Malzeme Alımları	4.418,40		1.170,00		3.248,40			
253-03-02-02-05 / 03-7-1-90	Elektrikli Su Isıtıcıları / Diğer Dayanıklı Mal ve Malzeme Alımları	283,20		0,00		283,20			
253-03-02-02-07 / 03-7-1-90	Elektrikli Izgaralar / Diğer Dayanıklı Mal ve Malzeme Alımları	3.923,80		0,00		3.923,80			
253-03-02-02-08 / 03-2-9-90	Elektrikli Tost Makineleri / Diğer Tüketim Mal ve Malzemesi Alımları	801,00		0,00		801,00			
253-03-02-02-10 / 03-7-1-90	Elektrikli Tavalr / Diğer Dayanıklı Mal ve Malzeme Alımları	361,00		0,00		361,00			
253-03-02-02-99 / 03-7-1-90	Diğer Pişirme ve Isıtma Amaçlı Cihazlar / Diğer Dayanıklı Mal ve Malzeme Alımları	300,00		0,00		300,00			
253-03-02-03-01 / 03-7-1-90	Fritözler / Diğer Dayanıklı Mal ve Malzeme Alımları	591,25		0,00		591,25			
253-03-02-03-02 / 03-7-1-90	Ekmek Kızartma Makineleri / Diğer Dayanıklı Mal ve Malzeme Alımları	873,00		0,00		873,00			
253-03-02-04-01 / 03-7-1-90	Mikserler / Diğer Dayanıklı Mal ve Malzeme Alımları	5.085,10		0,00		5.085,10			
253-03-02-04-02 / 03-7-1-90	Blenderlar / Diğer Dayanıklı Mal ve Malzeme Alımları	1.435,00		0,00		1.435,00			
253-03-02-04-03 / 03-7-1-90	Mutfak Robotları / Diğer Dayanıklı Mal ve Malzeme Alımları	178,50		0,00		178,50			
253-03-02-04-04 / 03-7-1-90	Meyve Sıkacakları / Diğer Dayanıklı Mal ve Malzeme Alımları	1.092,50		0,00		1.092,50			
253-03-02-05-02 / 03-2-9-01	Aspiratörler ve Fanlar / Bahçe Malzemesi Alım.İle Yapım ve Bakım Giderleri	590,00		0,00		590,00			
253-03-02-05-02 / 03-2-9-90	Aspiratörler ve Fanlar / Diğer Tüketim Mal ve Malzemesi Alımları	106,20		0,00		106,20			
253-03-02-05-02 / 03-7-1-90	Aspiratörler ve Fanlar / Diğer Dayanıklı Mal ve Malzeme Alımları	95,00		0,00		95,00			
<b>Düzenleyen:</b>	<b>Düzenleyen:</b>	<b>Müd.Yrd veya Şef:</b>		<b>Muhasebe Yetkilisi</b>					
01.01.2011	01.01.2011	01.01.2011		01.01.2011					
İmza	İmza	İmza		İmza					

28.03.2012

37/89

Örnek - 76

Not: Geçici Fiş, Yıl Sonu Fişi İşlemleri hariç tutulmaktadır.

01.01 - 31.12 TARİHLİ KESİN MİZAN

Kurumun Adı : MERSİN BÜYÜKŞEHİR BELEDİYESİ

Yılı: 2011 Ayı: 01 / 12

Hesap Kodu	Hesap Adı	Borç Tutarı		Alacak Tutarı		Borç Kalanı		Alacak Kalanı	
		TL	Kr	TL	Kr	TL	Kr	TL	Kr
253-03-02-06-02 / 03-7-1-90	Püre Makineleri / Diğer Dayanıklı Mal ve Malzeme Alımlar	210,00		0,00		210,00			
253-03-02-06-05 / 03-7-1-90	Biber veya Tuz Öğütücüsü veya Değirmenleri / Diğer Dayanıklı Mal ve Malzeme Alımlar	530,00		0,00		530,00			
253-03-02-07-02 / 03-7-1-90	Çay Makineleri / Diğer Dayanıklı Mal ve Malzeme Alımlar	6.222,94		0,00		6.222,94			
253-03-02-99-01 / 03-7-1-90	Vakum Makineleri / Diğer Dayanıklı Mal ve Malzeme Alımlar	1.655,00		0,00		1.655,00			
253-03-02-99-01 / 06-1-3-05	Vakum Makineleri / Zirai Gereç Alımları	9.048,24		0,00		9.048,24			
253-03-02-99-02 / 03-7-1-90	Ekmek Yapma Makineleri / Diğer Dayanıklı Mal ve Malzeme Alımlar	89.483,92		89.400,00		83,92			
253-03-02-99-03 / 03-7-1-90	Hamur Yoğurma Makineleri / Diğer Dayanıklı Mal ve Malzeme Alımlar	21.000,00		21.000,00					
253-03-02-99-03 / 06-1-2-05	Hamur Yoğurma Makineleri / İşyeri Makine Teçhizat Alımları	43.570,00		43.570,00					
253-03-02-99-09 / 03-7-1-90	Mutfak veya Gıda Termometreleri / Diğer Dayanıklı Mal ve Malzeme Alımlar	224,68		0,00		224,68			
253-03-02-99-10 / 03-7-1-02	Su Isıtıcıları ve Soğutucuları / Büro ve İşyeri Makina ve Teçhizat Alımları	1.038,40		0,00		1.038,40			
253-03-02-99-10 / 03-7-1-90	Su Isıtıcıları ve Soğutucuları / Diğer Dayanıklı Mal ve Malzeme Alımlar	1.437,76		0,00		1.437,76			
253-03-02-99-15 / 06-1-2-90	Yukarıdaki Gruplarda Sınıflandırılmayan Diğer Cihaz ve Makineler / Diğer Makine Teçhizat Alımları	1.478,00		0,00		1.478,00			
253-03-04-01-01-01 / 03-7-1-90	Teraziler / Diğer Dayanıklı Mal ve Malzeme Alımlar	4.390,00		1.488,00		2.902,00			
253-03-04-01-01-02 / 03-2-9-90	Kantarlar / Diğer Tüketim Mal ve Malzemesi Alımları	18.000,00		0,00		18.000,00			
253-03-04-01-01-02 / 03-7-1-90	Kantarlar / Diğer Dayanıklı Mal ve Malzeme Alımlar	34.925,00		2.900,00		32.025,00			
253-03-04-01-01-03 / 03-7-1-90	Basküller / Diğer Dayanıklı Mal ve Malzeme Alımlar	200.000,00		0,00		200.000,00			
253-03-04-01-02-01 / 03-7-1-03	Metreler / Avadanlık Yd.Prc.Al.(Her.Sz.İş.Bğ.Ol.Al.Yd.Prc.)	122,01		0,00		122,01			
253-03-04-01-03 / 06-1-2-90	Mesafe ve Yükseklik Ölçme Cihaz ve Aletleri / Diğer Makine Teçhizat Alımları	34.172,80		0,00		34.172,80			
253-03-04-02-02-01 / 03-7-1-03	Kumpaslar / Avadanlık Yd.Prc.Al.(Her.Sz.İş.Bğ.Ol.Al.Yd.Prc.)	179,36		0,00		179,36			
253-03-04-02-99 / 03-7-1-02	Diğer Hassas Ölçü Aletleri / Büro ve İşyeri Makina ve Teçhizat Alımları	235,00		0,00		235,00			
253-03-04-03-02 / 03-7-1-03	Gönyeler / Avadanlık Yd.Prc.Al.(Her.Sz.İş.Bğ.Ol.Al.Yd.Prc.)	106,20		0,00		106,20			
253-03-04-04 / 06-1-3-04	Nem ve Yoğunluk Ölçme ve Kontrol Cihazları / Laboratuvar Gereçleri Alımları	250,00		0,00		250,00			
253-03-04-05-02-01 / 03-7-1-03	Voltmetreler / Avadanlık Yd.Prc.Al.(Her.Sz.İş.Bğ.Ol.Al.Yd.Prc.)	170,00		0,00		170,00			
253-03-04-05-15-01 / 03-7-1-02	Regülatörler / Büro ve İşyeri Makina ve Teçhizat Alımları	3.422,00		0,00		3.422,00			
253-03-04-05-15-01 / 06-1-2-01	Regülatörler / Büro ve İşyeri Makine Alım.(Asgari Değeri Üze.)	2.600,00		0,00		2.600,00			
253-03-04-05-17-01 / 03-7-1-90	Gürültü Ölçüm Cihazları / Diğer Dayanıklı Mal ve Malzeme Alımlar	6.000,00		0,00		6.000,00			
253-03-04-05-17-01 / 06-1-2-90	Gürültü Ölçüm Cihazları / Diğer Makine Teçhizat Alımları	9.390,00		0,00		9.390,00			
253-03-05-01 / 06-1-3-03	Genel Amaçlı Tıbbi Cihazlar ve Aletler / Tıbbi Gereçler Alımı	330,00		0,00		330,00			
253-03-05-98 / 03-7-1-02	Veterinerlikte Kullanılan Cihaz ve Aletler / Büro ve İşyeri Makina ve Teçhizat Alımları	9.010,00		0,00		9.010,00			
253-03-06-01-01 / 03-7-1-90	Kimyasal Analiz Cihazları / Diğer Dayanıklı Mal ve Malzeme Alımlar	1.000,00		0,00		1.000,00			
253-03-06-01-04-05 / 03-7-1-02	Transmisyon Cihazları / Büro ve İşyeri Makina ve Teçhizat Alımları	500,00		0,00		500,00			
253-03-06-02-11-01 / 03-7-1-90	Sıvı Partikül Ölçme Cihazları / Diğer Dayanıklı Mal ve Malzeme Alımlar	20,00		0,00		20,00			
253-03-06-02-29 / 03-7-1-90	Gaz Ölçüm Cihazları / Diğer Dayanıklı Mal ve Malzeme Alımlar	24.000,00		0,00		24.000,00			
253-03-06-03-01-08 / 06-1-2-05	Isıtma ve Soğutmalı Etüvler / İşyeri Makine Teçhizat Alımları	350,00		0,00		350,00			
253-03-06-03-03-03 / 06-1-5-01	Ayırıcılar / Sabit İş Makinası Alımları	140.000,00		0,00		140.000,00			
253-03-06-04-01-08 / 06-1-2-05	Su Banyoları / İşyeri Makine Teçhizat Alımları	150,00		0,00		150,00			
253-03-06-05-08-02 / 06-1-2-04	Darbe Test Cihazları / Laboratuvar Cihazı Alımları	3.000,00		0,00		3.000,00			
253-03-06-05-08-05 / 03-7-1-90	Tribometre Aşınma Test Cihazları / Diğer Dayanıklı Mal ve Malzeme Alımlar	350,00		0,00		350,00			
253-03-06-05-11-01 / 03-7-1-90	Tane Boyutu Ölçüm Cihazları / Diğer Dayanıklı Mal ve Malzeme Alımlar	30,00		0,00		30,00			
253-03-06-06-02-01 / 03-2-6-02	Binoküler Mikroskoplar / Tıbbi Malzeme ve İlaç Alımları	2.124,00		0,00		2.124,00			
253-03-06-06-02-08 / 06-1-3-04	Monoküler Mikroskoplar / Laboratuvar Gereçleri Alımları	750,00		0,00		750,00			
253-03-06-06-06-01 / 03-7-1-02	He-Ne Lazer Sistemleri / Büro ve İşyeri Makina ve Teçhizat Alımları	885,00		0,00		885,00			
253-03-06-09-02-01 / 03-7-1-02	GPS Cihazları / Büro ve İşyeri Makina ve Teçhizat Alımları	980,00		0,00		980,00			
<b>Düzenleyen:</b>	<b>Düzenleyen:</b>	<b>Müd.Yrd veya Şef:</b>		<b>Muhasebe Yetkilisi</b>					
01.01.2011	01.01.2011	01.01.2011		01.01.2011					
İmza	İmza	İmza		İmza					

28.03.2012

38/89

Örnek - 76

Not: Geçici Fiş, Yıl Sonu Fişi İşlemleri hariç tutulmaktadır.

01.01 - 31.12 TARİHLİ KESİN MİZAN

Kurumun Adı : MERSİN BÜYÜKŞEHİR BELEDİYESİ

Yılı: 2011 Ayı: 01 / 12

Hesap Kodu	Hesap Adı	Borç Tutarı		Alacak Tutarı		Borç Kalanı		Alacak Kalanı	
		TL	Kr	TL	Kr	TL	Kr	TL	Kr
253-03-06-10-01-01 / 03-7-1-90	Baca Gazı Emisyon Ölçme Cihazları / Diğer Dayanıklı Mal ve Malzeme Alımları	12.000,00		0,00		12.000,00			
253-03-07-02-01 / 03-2-5-04	Trompetler / Bando Malzemeleri Alımları	2.612,00		0,00		2.612,00			
253-03-07-02-02 / 03-2-5-04	Trombonlar / Bando Malzemeleri Alımları	3.655,00		0,00		3.655,00			
253-03-07-02-04 / 03-2-5-04	Saksafonlar / Bando Malzemeleri Alımları	12.781,00		0,00		12.781,00			
253-03-07-02-06 / 03-2-5-04	Borular / Bando Malzemeleri Alımları	418,00		0,00		418,00			
253-03-07-02-10 / 03-2-5-04	Alto Kornolar / Bando Malzemeleri Alımları	280,00		0,00		280,00			
253-03-07-02-11 / 03-2-5-04	Bariton Kornolar / Bando Malzemeleri Alımları	5.800,00		0,00		5.800,00			
253-03-07-03-01 / 03-2-5-04	Klarnetler / Bando Malzemeleri Alımları	2.740,00		0,00		2.740,00			
253-03-07-03-03 / 03-2-5-04	Flütler / Bando Malzemeleri Alımları	90,00		0,00		90,00			
253-03-07-03-99 / 03-2-5-04	Tahtadan Yapılmış Diğer Nefesli Çalgılar / Bando Malzemeleri Alımları	413,00		0,00		413,00			
253-03-07-04-04 / 03-2-5-04	Kemanlar / Bando Malzemeleri Alımları	3.162,40		0,00		3.162,40			
253-03-07-04-09 / 03-2-5-04	Baslar / Bando Malzemeleri Alımları	664,00		0,00		664,00			
253-03-07-04-10 / 03-2-5-04	Sazlar / Bando Malzemeleri Alımları	9.804,00		0,00		9.804,00			
253-03-07-04-11 / 03-2-5-04	Udlar / Bando Malzemeleri Alımları	5.428,00		0,00		5.428,00			
253-03-07-05-01 / 03-2-5-04	Ziller / Bando Malzemeleri Alımları	1.479,00		0,00		1.479,00			
253-03-07-05-03 / 03-2-5-04	Tefler / Bando Malzemeleri Alımları	450,00		0,00		450,00			
253-03-07-05-05 / 03-2-5-04	Davullar ve Trampetler / Bando Malzemeleri Alımları	4.393,00		0,00		4.393,00			
253-03-07-05-99 / 03-2-5-04	Vurmalı Diğer Çalgılar / Bando Malzemeleri Alımları	1.994,20		0,00		1.994,20			
253-03-07-06-01 / 03-2-5-04	Metronomlar / Bando Malzemeleri Alımları	188,80		0,00		188,80			
253-03-07-06-02 / 03-2-5-04	Kamışlar / Bando Malzemeleri Alımları	2.714,00		0,00		2.714,00			
253-03-07-06-03 / 03-2-5-04	Akört Anahtarları / Bando Malzemeleri Alımları	106,20		0,00		106,20			
253-03-07-06-04 / 03-2-6-90	Müzik Aleti Sehpaları veya Nota Sehpaları / Diğer Özel Malzeme Alımları	1.950,00		0,00		1.950,00			
253-03-07-06-05 / 03-2-5-04	Yaylı Çalgılar İçin Aksesuarlar / Bando Malzemeleri Alımları	566,40		0,00		566,40			
253-03-07-06-09 / 03-2-5-04	Müzik Aleti Keseleri, Kutuları veya Aksesuarları / Bando Malzemeleri Alımları	2.419,00		0,00		2.419,00			
253-03-08-99 / 06-1-2-90	Diğer Spor Amaçlı Kullanılan Cihaz ve Aletler / Diğer Makine Teçhizat Alımları	4.430,00		0,00		4.430,00			
<b>254</b>	<b>TAŞITLAR HESABI</b>	<b>30.303.641,73</b>		<b>0,00</b>		<b>30.303.641,73</b>			
254-01-01-01	Makam Araçları	22.499,51		0,00		22.499,51			
254-01-01-02	Hizmet Araçları	29.476,40		0,00		29.476,40			
254-01-01-02 / 06-1-4-01	Hizmet Araçları / Kara Taşıtı Alımları (Zirhli Taşıtı Alımları)	831.855,07		0,00		831.855,07			
254-01-02-01 / 03-7-3-03	Otobüsler / Taşıtı Bakım ve Onarım Giderleri	12.603,36		0,00		12.603,36			
254-01-02-01 / 06-1-4-01	Otobüsler / Kara Taşıtı Alımları (Zirhli Taşıtı Alımları)	19.344.749,73		0,00		19.344.749,73			
254-01-02-01 / 06-6-7-01	Otobüsler / Müteahhitlik Hizmetleri	659.508,08		0,00		659.508,08			
254-01-02-02 / 06-1-4-01	Minibüsler / Kara Taşıtı Alımları (Zirhli Taşıtı Alımları)	15.000,00		0,00		15.000,00			
254-01-02-03 / 06-1-4-01	Midibüsler / Kara Taşıtı Alımları (Zirhli Taşıtı Alımları)	60.000,00		0,00		60.000,00			
254-01-02-03 / 06-6-7-01	Midibüsler / Müteahhitlik Hizmetleri	7.350,00		0,00		7.350,00			
254-01-03-01 / 03-7-3-03	Tırlar / Taşıtı Bakım ve Onarım Giderleri	13.924,00		0,00		13.924,00			
254-01-03-01 / 06-1-4-01	Tırlar / Kara Taşıtı Alımları (Zirhli Taşıtı Alımları)	688.949,28		0,00		688.949,28			
254-01-03-01 / 06-6-7-01	Tırlar / Müteahhitlik Hizmetleri	151.901,67		0,00		151.901,67			
254-01-03-02 / 06-1-4-01	Kamyonlar / Kara Taşıtı Alımları (Zirhli Taşıtı Alımları)	1.826.555,66		0,00		1.826.555,66			
254-01-03-02 / 06-1-5-30	Kamyonlar / Hareketli İş Makinası Alımları	82.600,00		0,00		82.600,00			
254-01-03-02 / 06-6-7-01	Kamyonlar / Müteahhitlik Hizmetleri	208.467,06		0,00		208.467,06			
254-01-03-03 / 06-1-4-01	Kamyonetler / Kara Taşıtı Alımları (Zirhli Taşıtı Alımları)	359.541,36		0,00		359.541,36			
254-01-03-05 / 06-1-4-01	Pick-uplar / Kara Taşıtı Alımları (Zirhli Taşıtı Alımları)	42.775,00		0,00		42.775,00			
254-01-05-01 / 06-1-4-01	Ambulanslar / Kara Taşıtı Alımları (Zirhli Taşıtı Alımları)	91.280,00		0,00		91.280,00			
<b>Düzenleyen:</b>	<b>Düzenleyen:</b>	<b>Müd.Yrd veya Şef:</b>		<b>Muhasebe Yetkilisi</b>					
01.01.2011	01.01.2011	01.01.2011		01.01.2011					
İmza	İmza	İmza		İmza					

28.03.2012

39/89

Örnek - 76

Not: Geçici Fiş, Yıl Sonu Fişi İşlemleri hariç tutulmaktadır.

01.01 - 31.12 TARİHLİ KESİN MİZAN

Kurumun Adı : MERSİN BÜYÜKŞEHİR BELEDİYESİ

Yılı: 2011 Ayı: 01 / 12

Hesap Kodu	Hesap Adı	Borç Tutarı		Alacak Tutarı		Borç Kalanı		Alacak Kalanı	
		TL	Kr	TL	Kr	TL	Kr	TL	Kr
254-01-05-02 / 06-1-4-01	Cenaze Araçları / Kara Taşıtı Alımları (Zirhli Taşıtı Alımları)	272.588,28		0,00		272.588,28			
254-01-05-03 / 06-1-4-01	İtfaiyeler / Kara Taşıtı Alımları (Zirhli Taşıtı Alımları)	4.561.000,00		0,00		4.561.000,00			
254-01-05-03 / 06-6-7-01	İtfaiyeler / Müttehhtlik Hizmetleri	105.256,00		0,00		105.256,00			
254-01-05-04 / 06-1-4-01	Çekme ve Kurtarma Amaçlı Taşıtlar / Kara Taşıtı Alımları (Zirhli Taşıtı Alımları)	1.500,00		0,00		1.500,00			
254-01-05-05 / 06-1-4-01	Yol Süpürme ve Yıkama Taşıtları / Kara Taşıtı Alımları (Zirhli Taşıtı Alımları)	70.102,00		0,00		70.102,00			
254-01-05-07 / 06-1-4-01	Tankerler / Kara Taşıtı Alımları (Zirhli Taşıtı Alımları)	281.026,38		0,00		281.026,38			
254-01-05-08 / 06-1-4-01	Arazözler / Kara Taşıtı Alımları (Zirhli Taşıtı Alımları)	24.000,00		0,00		24.000,00			
254-01-05-10 / 06-1-4-01	Çöp Kamyonları / Kara Taşıtı Alımları (Zirhli Taşıtı Alımları)	92.548,80		0,00		92.548,80			
254-01-06-02 / 06-1-4-01	Motosikletler / Kara Taşıtı Alımları (Zirhli Taşıtı Alımları)	91.030,97		0,00		91.030,97			
254-01-06-03 / 06-1-4-01	Motorlu Bisikletler / Kara Taşıtı Alımları (Zirhli Taşıtı Alımları)	2.000,00		0,00		2.000,00			
254-01-07-01 / 06-1-4-01	Bisikletler / Kara Taşıtı Alımları (Zirhli Taşıtı Alımları)	31.200,00		0,00		31.200,00			
254-01-07-02 / 06-1-4-01	Römorklar / Kara Taşıtı Alımları (Zirhli Taşıtı Alımları)	7.950,00		0,00		7.950,00			
254-01-07-02 / 06-6-7-01	Römorklar / Müttehhtlik Hizmetleri	41.300,00		0,00		41.300,00			
254-01-07-99 / 03-7-3-03	Diğer Motorsuz Kara Taşıtları / Taşıtı Bakım ve Onarım Giderleri	13.924,00		0,00		13.924,00			
254-01-07-99 / 06-1-4-01	Diğer Motorsuz Kara Taşıtları / Kara Taşıtı Alımları (Zirhli Taşıtı Alımları)	219.668,00		0,00		219.668,00			
254-01-07-99 / 06-6-7-01	Diğer Motorsuz Kara Taşıtları / Müttehhtlik Hizmetleri	39.511,12		0,00		39.511,12			
<b>255</b>	<b>DEMİRBAŞLAR HESABI</b>	<b>8.877.446,90</b>		<b>958.047,54</b>		<b>7.919.399,36</b>			
255-01-01-02 / 03-2-5-03	Zemin Halıları / Tören Malzemeleri Alımları	4.687,20		0,00		4.687,20			
255-01-01-02 / 03-6-1-01	Zemin Halıları / Temsil, Ağırılama, Tören, Fuar, Organ, Giderleri	6.372,00		0,00		6.372,00			
255-01-01-02 / 03-7-1-01	Zemin Halıları / Büro ve İşyeri Mal ve Malzeme Alımları	442,00		0,00		442,00			
255-01-01-02 / 03-7-1-90	Yataklar / Diğer Dayanıklı Mal ve Malzeme Alımlar	41.809,86		0,00		41.809,86			
255-01-01-02 / 03-7-1-90	Battaniyeler / Diğer Dayanıklı Mal ve Malzeme Alımlar	227,77		0,00		227,77			
255-01-01-02 / 03-7-1-90	Yastıklar / Diğer Dayanıklı Mal ve Malzeme Alımlar	197,96		0,00		197,96			
255-01-01-02 / 03-7-1-90	Nevresim Takımları / Diğer Dayanıklı Mal ve Malzeme Alımlar	11.471,00		0,00		11.471,00			
255-01-01-03 / 03-2-6-90	Çadırlar / Diğer Özel Malzeme Alımları	45.286,60		0,00		45.286,60			
255-01-01-03 / 03-2-6-90	Özel Şemsiyeler / Diğer Özel Malzeme Alımları	10.030,00		0,00		10.030,00			
255-01-01-03 / 03-7-1-90	Özel Şemsiyeler / Diğer Dayanıklı Mal ve Malzeme Alımlar	650,00		0,00		650,00			
255-01-02-01 / 03-2-6-90	Bayrak ve Flamalar ile İç Mekan Direkleri / Diğer Özel Malzeme Alımları	294.687,92		0,00		294.687,92			
255-01-02-01 / 03-4-4-03	Bayrak ve Flamalar ile İç Mekan Direkleri / Kültür Varlıkları Alımı	10.714,40		0,00		10.714,40			
255-01-02-02 / 03-4-4-03	Atatürk Büst, Mask, Pano ve Posterleri / Kültür Varlıkları Alımı	5.655,74		0,00		5.655,74			
255-01-02-04 / 03-4-4-03	Atatürk Resimleri / Kültür Varlıkları Alımı	1.500,00		0,00		1.500,00			
255-01-02-04 / 03-7-1-01	Atatürk Resimleri / Büro ve İşyeri Mal ve Malzeme Alımları	3.267,00		0,00		3.267,00			
255-01-02-04 / 06-1-1-05	Atatürk Resimleri / Sosyal Tesis Mefruşatı Alımları	160,95		0,00		160,95			
255-01-02-05 / 03-2-5-03	Metal Çelenkler / Tören Malzemeleri Alımları	1.652,00		0,00		1.652,00			
255-01-03-03 / 03-7-1-04	Gaz Maskeleri / Yangından Korunma Malzemeleri Alımları	5.286,40		0,00		5.286,40			
255-01-04-01 / 03-2-1-90	Tekil Bavullar / Diğer Kırtasiye ve Büro Malzemesi Alımları	606,00		0,00		606,00			
255-01-04-02 / 03-2-1-02	Evrak Çantası / Büro Malzemesi Alımları	238,50		0,00		238,50			
255-01-04-02 / 03-2-1-90	Evrak Çantası / Diğer Kırtasiye ve Büro Malzemesi Alımları	107,50		0,00		107,50			
255-01-04-02 / 03-7-1-90	Evrak Çantası / Diğer Dayanıklı Mal ve Malzeme Alımlar	270,00		0,00		270,00			
255-01-04-02 / 03-2-1-90	Bond Tipi Cantalar / Diğer Kırtasiye ve Büro Malzemesi Alımları	518,70		0,00		518,70			
255-01-04-03 / 06-1-1-90	Çay, Kahve Servisi Arabaları / Diğer Mefruşatı Alımları	1.014,00		0,00		1.014,00			
255-01-04-03 / 03-7-1-90	Diğer Taşıyıcı Arabalar / Diğer Dayanıklı Mal ve Malzeme Alımlar	6.000,00		4.000,00		2.000,00			
255-01-05-02 / 03-7-1-01	Sabit Ayaklı Hasta Muayene Masaları / Büro ve İşyeri Mal ve Malzeme Alımları	840,00		560,00		280,00			
<b>Düzenleyen:</b>	<b>Düzenleyen:</b>	<b>Müd.Yrd veya Şef:</b>		<b>Muhasebe Yetkilisi</b>					
01.01.2011	01.01.2011	01.01.2011		01.01.2011					
İmza	İmza	İmza		İmza					

28.03.2012

40/89

Örnek - 76

Not: Geçici Fiş, Yıl Sonu Fişi İşlemleri hariç tutulmaktadır.



01.01 - 31.12 TARİHLİ KESİN MİZAN

Kurumun Adı : MERSİN BÜYÜKŞEHİR BELEDİYESİ

Yılı: 2011 Ayı: 01 / 12

Hesap Kodu	Hesap Adı	Borç Tutarı		Alacak Tutarı		Borç Kalanı		Alacak Kalanı	
		TL	Kr	TL	Kr	TL	Kr	TL	Kr
255-01-05-02-01 / 03-7-1-90	Sabit Ayaklı Hasta Muayene Masaları / Diğer Dayanıklı Mal ve Malzeme		340,00		0,00		340,00		
255-01-05-02-01 / 06-1-1-05	Sabit Ayaklı Hasta Muayene Masaları / Sosyal Tesis Mefruşatı Alımları		250,00		0,00		250,00		
255-01-05-07-02 / 03-7-1-01	Standart Sedyeler / Büro ve İşyeri Mal ve Malzeme Alımları		448,40		0,00		448,40		
255-01-05-09-01 / 03-7-1-90	İkili Paravanlar / Diğer Dayanıklı Mal ve Malzeme Alımları		195,00		130,00		65,00		
255-01-05-09-01 / 06-1-1-05	İkili Paravanlar / Sosyal Tesis Mefruşatı Alımları		175,00		0,00		175,00		
255-01-05-09-02 / 03-7-1-90	Üçlü Paravanlar / Diğer Dayanıklı Mal ve Malzeme Alımları		20,00		0,00		20,00		
255-01-05-10-02 / 03-7-1-90	Malzeme Taşıma Arabası / Diğer Dayanıklı Mal ve Malzeme Alımları		840,00		560,00		280,00		
255-01-05-10-02 / 06-1-1-90	Malzeme Taşıma Arabası / Diğer Mefruşatı Alımları		4.406,00		0,00		4.406,00		
255-01-05-13 / 03-2-6-02	Serum Askılıkları / Tibbi Malzeme ve İlaç Alımları		15,00		0,00		15,00		
255-01-05-14-02 / 06-1-1-05	Tekerlekli Hasta Taşıma Sandalyeleri / Sosyal Tesis Mefruşatı Alımları		350,00		0,00		350,00		
255-01-05-16-04 / 03-7-1-01	İlaç Dolapları / Büro ve İşyeri Mal ve Malzeme Alımları		1.772,00		600,00		1.172,00		
255-01-05-16-04 / 06-1-1-05	İlaç Dolapları / Sosyal Tesis Mefruşatı Alımları		50,00		0,00		50,00		
255-02-01-01-01-01 / 03-7-1-01	Bilgisayar Kasaları / Büro ve İşyeri Mal ve Malzeme Alımları		2.850,00		0,00		2.850,00		
255-02-01-01-01-01 / 03-7-1-02	Bilgisayar Kasaları / Büro ve İşyeri Makina ve Teçhizat Alımları		560.296,39		4.882,00		555.414,39		
255-02-01-01-01-01 / 03-7-3-02	Bilgisayar Kasaları / Makina Teçhizat Bakım ve Onarım Giderleri		42.368,70		0,00		42.368,70		
255-02-01-01-01-01 / 06-1-2-02	Bilgisayar Kasaları / Bilgisayar Alımları		281.477,11		0,00		281.477,11		
255-02-01-01-01-01 / 06-1-2-05	Bilgisayar Kasaları / İşyeri Makine Teçhizat Alımları		28.910,00		0,00		28.910,00		
255-02-01-01-01-03 / 03-7-1-02	Ekranlar / Büro ve İşyeri Makina ve Teçhizat Alımları		176.344,00		1.640,00		174.704,00		
255-02-01-01-01-03 / 03-7-1-90	Ekranlar / Diğer Dayanıklı Mal ve Malzeme Alımları		468,00		0,00		468,00		
255-02-01-01-01-03 / 06-1-2-02	Ekranlar / Bilgisayar Alımları		33.134,58		0,00		33.134,58		
255-02-01-01-01-03 / 06-1-2-05	Ekranlar / İşyeri Makine Teçhizat Alımları		3.186,00		0,00		3.186,00		
255-02-01-01-02 / 03-7-1-02	Dizüstü Bilgisayarlar / Büro ve İşyeri Makina ve Teçhizat Alımları		117.469,55		0,00		117.469,55		
255-02-01-01-02 / 03-7-3-02	Dizüstü Bilgisayarlar / Makina Teçhizat Bakım ve Onarım Giderleri		2.200,00		0,00		2.200,00		
255-02-01-01-02 / 06-1-2-02	Dizüstü Bilgisayarlar / Bilgisayar Alımları		4.366,00		0,00		4.366,00		
255-02-01-01-02 / 06-1-2-05	Dizüstü Bilgisayarlar / İşyeri Makine Teçhizat Alımları		7.611,00		0,00		7.611,00		
255-02-01-02-01 / 03-7-1-02	Kule Sunucular / Büro ve İşyeri Makina ve Teçhizat Alımları		207.733,16		0,00		207.733,16		
255-02-01-02-01 / 03-7-3-02	Kule Sunucular / Makina Teçhizat Bakım ve Onarım Giderleri		54.480,60		0,00		54.480,60		
255-02-01-02-01 / 06-1-2-01	Kule Sunucular / Büro ve İşyeri Makine Alım.(Asgari Değeri Üze.)		56.640,00		0,00		56.640,00		
255-02-01-02-01 / 06-1-2-02	Kule Sunucular / Bilgisayar Alımları		246.397,60		0,00		246.397,60		
255-02-01-02-04 / 03-7-1-01	Sunucu ve Ağ Cihazı Kabinleri / Büro ve İşyeri Mal ve Malzeme Alımları		3.000,00		0,00		3.000,00		
255-02-01-02-04 / 03-7-1-02	Sunucu ve Ağ Cihazı Kabinleri / Büro ve İşyeri Makina ve Teçhizat Alımları		82.954,00		0,00		82.954,00		
255-02-01-02-04 / 06-1-2-02	Sunucu ve Ağ Cihazı Kabinleri / Bilgisayar Alımları		33.860,10		0,00		33.860,10		
255-02-01-02-04 / 06-6-5-90	Sunucu ve Ağ Cihazı Kabinleri / Diğer Haberleşme Giderleri		3.999,02		0,00		3.999,02		
255-02-02-01-01 / 03-7-1-02	Nokta Vuruşlu (Matris) Yazıcılar / Büro ve İşyeri Makina ve Teçhizat Alımları		60.181,83		0,00		60.181,83		
255-02-02-01-01 / 06-1-2-02	Nokta Vuruşlu (Matris) Yazıcılar / Bilgisayar Alımları		16.962,50		0,00		16.962,50		
255-02-02-01-02 / 03-7-1-02	Mürekkep Püskürtmeli (Deskjet)Yazıcılar / Büro ve İşyeri Makina ve Teçhizat Alımları		26.438,55		0,00		26.438,55		
255-02-02-01-02 / 03-7-1-90	Mürekkep Püskürtmeli (Deskjet)Yazıcılar / Diğer Dayanıklı Mal ve Malzeme Alımları		4.108,43		0,00		4.108,43		
255-02-02-01-02 / 06-1-2-02	Mürekkep Püskürtmeli (Deskjet)Yazıcılar / Bilgisayar Alımları		4.218,50		0,00		4.218,50		
255-02-02-01-03 / 03-7-1-02	Lazer Yazıcılar / Büro ve İşyeri Makina ve Teçhizat Alımları		162.419,06		0,00		162.419,06		
255-02-02-01-03 / 03-7-1-90	Lazer Yazıcılar / Diğer Dayanıklı Mal ve Malzeme Alımları		2.118,60		0,00		2.118,60		
255-02-02-01-03 / 06-1-2-02	Lazer Yazıcılar / Bilgisayar Alımları		9.374,00		0,00		9.374,00		
255-02-02-01-04 / 03-7-1-02	Plotter Yazıcılar / Büro ve İşyeri Makina ve Teçhizat Alımları		9.086,00		0,00		9.086,00		
255-02-02-01-06 / 03-7-1-02	İnkjet Yazıcılar / Büro ve İşyeri Makina ve Teçhizat Alımları		10.764,02		0,00		10.764,02		
<b>Düzenleyen:</b>	<b>Düzenleyen:</b>	<b>Müd.Yrd veya Şef:</b>		<b>Muhasebe Yetkilisi</b>					
01.01.2011	01.01.2011	01.01.2011		01.01.2011					
İmza	İmza	İmza		İmza					

28.03.2012

41/89

Örnek - 76

Not: Geçici Fiş, Yıl Sonu Fişi İşlemleri hariç tutulmaktadır.

01.01 - 31.12 TARİHLİ KESİN MİZAN

Kurumun Adı : MERSİN BÜYÜKŞEHİR BELEDİYESİ

Yılı: 2011 Ayı: 01 / 12

Hesap Kodu	Hesap Adı	Borç Tutarı		Alacak Tutarı		Borç Kalanı		Alacak Kalanı	
		TL	Kr	TL	Kr	TL	Kr	TL	Kr
255-02-02-01-08 / 03-7-1-02	Cok Fonksiyonlu Yazıcılar / Büro ve İşyeri Makina ve Teçhizat Alımları	50.119,15		400,00		49.719,15			
255-02-02-01-08 / 06-1-2-02	Cok Fonksiyonlu Yazıcılar / Bilgisayar Alımları	5.475,20		0,00		5.475,20			
255-02-02-02-02 / 03-7-1-02	Masaüstü Tarayıcılar / Büro ve İşyeri Makina ve Teçhizat Alımları	2.994,59		0,00		2.994,59			
255-02-02-02-02 / 06-1-2-02	Masaüstü Tarayıcılar / Bilgisayar Alımları	1.180,00		0,00		1.180,00			
255-02-02-04-01 / 03-7-3-02	Harici Yedekleme Üniteleri / Makina Teçhizat Bakım ve Onarım Giderleri	3.540,00		0,00		3.540,00			
255-02-02-05 / 03-7-3-02	Klavye, Monitör ve Fare Çoklayıcıları (KVM) / Makina Teçhizat Bakım ve Onarım Giderleri	236,00		0,00		236,00			
255-02-03-01	Fotokopi Makineleri	2.500,00		0,00		2.500,00			
255-02-03-01 / 03-2-1-90	Fotokopi Makineleri / Diğer Kırtasiye ve Büro Malzemesi Alımları	2.166,00		0,00		2.166,00			
255-02-03-01 / 03-7-1-02	Fotokopi Makineleri / Büro ve İşyeri Makina ve Teçhizat Alımları	76.891,60		550,00		76.341,60			
255-02-03-01 / 06-1-2-05	Fotokopi Makineleri / İşyeri Makine Teçhizat Alımları	7.316,00		0,00		7.316,00			
255-02-04-01-01 / 03-7-1-02	Sabit Telefonlar / Büro ve İşyeri Makina ve Teçhizat Alımları	28.398,50		210,00		28.188,50			
255-02-04-01-01 / 06-1-2-90	Sabit Telefonlar / Diğer Makine Teçhizat Alımları	9.367,00		0,00		9.367,00			
255-02-04-01-02 / 03-7-1-02	Telsiz Telefonlar / Büro ve İşyeri Makina ve Teçhizat Alımları	88,50		0,00		88,50			
255-02-04-01-03 / 03-7-1-02	Telsizler / Büro ve İşyeri Makina ve Teçhizat Alımları	688,64		0,00		688,64			
255-02-04-01-03 / 03-7-1-90	Telsizler / Diğer Dayanıklı Mal ve Malzeme Alımları	170.411,76		688,64		169.723,12			
255-02-04-01-03 / 06-1-2-90-001	Telsizler / Telsiz Rölesi Kurmak ve Telsiz Almak	91.845,30		0,00		91.845,30			
255-02-04-01-04 / 03-7-1-02	Cep Telefonları / Büro ve İşyeri Makina ve Teçhizat Alımları	15.251,00		0,00		15.251,00			
255-02-04-01-08 / 03-7-1-02	Santraller / Büro ve İşyeri Makina ve Teçhizat Alımları	174.561,68		13.800,00		160.761,68			
255-02-04-01-08 / 06-1-2-05	Santraller / İşyeri Makine Teçhizat Alımları	35.807,00		0,00		35.807,00			
255-02-04-01-08 / 06-1-2-90	Santraller / Diğer Makine Teçhizat Alımları	25.561,00		0,00		25.561,00			
255-02-04-02 / 03-7-1-02	Faks Cihazları / Büro ve İşyeri Makina ve Teçhizat Alımları	8.082,00		0,00		8.082,00			
255-02-04-02 / 06-1-2-05	Faks Cihazları / İşyeri Makine Teçhizat Alımları	531,00		0,00		531,00			
255-02-04-02 / 06-1-2-90	Faks Cihazları / Diğer Makine Teçhizat Alımları	520,00		0,00		520,00			
255-02-04-03-01 / 03-7-1-02	Modemler (SDH ve Erişim Cihazları) / Büro ve İşyeri Makina ve Teçhizat	8.302,20		0,00		8.302,20			
255-02-04-03-01 / 06-1-2-02	Modemler (SDH ve Erişim Cihazları) / Bilgisayar Alımları	326,86		0,00		326,86			
255-02-04-03-02 / 03-7-1-02	Swichler (Anahtarlar) / Büro ve İşyeri Makina ve Teçhizat Alımları	49.156,00		0,00		49.156,00			
255-02-04-03-02 / 03-7-3-02	Swichler (Anahtarlar) / Makina Teçhizat Bakım ve Onarım Giderleri	6.726,00		0,00		6.726,00			
255-02-04-03-02 / 06-1-2-02	Swichler (Anahtarlar) / Bilgisayar Alımları	4.298,74		0,00		4.298,74			
255-02-04-03-05 / 03-7-1-02	İletişim Ağ Cihazları / Büro ve İşyeri Makina ve Teçhizat Alımları	4.988,70		0,00		4.988,70			
255-02-04-03-07 / 03-7-1-02	İletişim Çeviricileri / Büro ve İşyeri Makina ve Teçhizat Alımları	712,32		0,00		712,32			
255-02-04-03-99 / 06-6-5-90	Diğer Network Cihazları / Diğer Haberleşme Giderleri	77.248,70		0,00		77.248,70			
255-02-05-01-01 / 06-1-2-90	Projektörler (Projeksiyon Cihazları) / Diğer Makine Teçhizat Alımları	3.964,80		0,00		3.964,80			
255-02-05-01-02 / 06-1-2-90	Tepegözler (Slayt Cihazları) / Diğer Makine Teçhizat Alımları	833,72		0,00		833,72			
255-02-05-01-05 / 03-7-1-90	Sunum Işık Kutuları / Diğer Dayanıklı Mal ve Malzeme Alımları	11.970,00		0,00		11.970,00			
255-02-05-01-06 / 03-7-1-02	Projeksiyon Ekranları / Büro ve İşyeri Makina ve Teçhizat Alımları	725,00		0,00		725,00			
255-02-05-01-06 / 03-7-1-90	Projeksiyon Ekranları / Diğer Dayanıklı Mal ve Malzeme Alımları	8.489,06		0,00		8.489,06			
255-02-05-01-06 / 06-1-2-02	Projeksiyon Ekranları / Bilgisayar Alımları	1.770,00		0,00		1.770,00			
255-02-05-01-06 / 06-1-2-90	Projeksiyon Ekranları / Diğer Makine Teçhizat Alımları	22.400,00		0,00		22.400,00			
255-02-05-01-07 / 03-7-1-90	Projeksiyon Perdeleri / Diğer Dayanıklı Mal ve Malzeme Alımları	844,10		0,00		844,10			
255-02-05-01-07 / 06-1-2-02	Projeksiyon Perdeleri / Bilgisayar Alımları	590,00		0,00		590,00			
255-02-05-01-07 / 06-1-2-90	Projeksiyon Perdeleri / Diğer Makine Teçhizat Alımları	2.545,00		0,00		2.545,00			
255-02-05-02-01 / 03-7-1-90	Müzik Çalarlar ve Kaydediciler İle Donanımları / Diğer Dayanıklı Mal ve Malzeme Alımları	1.145,00		0,00		1.145,00			
255-02-05-02-02 / 03-2-9-90	Televizyonlar / Diğer Tüketim Mal ve Malzemesi Alımları	2.027,97		0,00		2.027,97			
<b>Düzenleyen:</b>	<b>Düzenleyen:</b>	<b>Müd.Yrd veya Şef:</b>		<b>Muhasebe Yetkilisi</b>					
01.01.2011	01.01.2011	01.01.2011		01.01.2011					
İmza	İmza	İmza		İmza					

28.03.2012

42/89

Örnek - 76

Not: Geçici Fiş, Yıl Sonu Fişi İşlemleri hariç tutulmaktadır.

01.01 - 31.12 TARİHLİ KESİN MİZAN

Kurumun Adı : MERSİN BÜYÜKŞEHİR BELEDİYESİ

Yılı: 2011 Ayı: 01 / 12

Hesap Kodu	Hesap Adı	Borç Tutarı		Alacak Tutarı		Borç Kalanı		Alacak Kalanı	
		TL	Kr	TL	Kr	TL	Kr	TL	Kr
255-02-05-02-02 / 03-7-1-90	Televizyonlar / Diğer Dayanıklı Mal ve Malzeme Alımları	24.159,53		0,00		24.159,53			
255-02-05-02-02 / 06-1-2-90	Televizyonlar / Diğer Makine Teçhizat Alımları	18.183,00		0,00		18.183,00			
255-02-05-02-03 / 03-7-1-90	Videolar / Diğer Dayanıklı Mal ve Malzeme Alımları	660,00		0,00		660,00			
255-02-05-02-03 / 06-1-2-90	Videolar / Diğer Makine Teçhizat Alımları	13.586,44		0,00		13.586,44			
255-02-05-02-99 / 03-7-1-90	Diğer Ses Görüntü Cihaz ve Aletleri / Diğer Dayanıklı Mal ve Malzeme Alımları	29.500,00		0,00		29.500,00			
255-02-05-03-02-04 / 03-7-1-90	Ses Karıştırma Konsolları / Diğer Dayanıklı Mal ve Malzeme Alımları	31.250,00		0,00		31.250,00			
255-02-05-03-04-03 / 03-7-1-02	Müzik ve Anons Sistemleri / Büro ve İşyeri Makina ve Teçhizat Alımları	6.500,00		0,00		6.500,00			
255-02-05-03-04-03 / 03-7-1-90	Müzik ve Anons Sistemleri / Diğer Dayanıklı Mal ve Malzeme Alımları	7.693,00		0,00		7.693,00			
255-02-05-03-04-03 / 06-1-2-90	Müzik ve Anons Sistemleri / Diğer Makine Teçhizat Alımları	85.247,08		0,00		85.247,08			
255-02-05-03-06-01 / 03-7-1-90	Megafonlar / Diğer Dayanıklı Mal ve Malzeme Alımları	442,50		0,00		442,50			
255-02-05-03-06-03 / 03-7-1-02	Hoparlörler / Büro ve İşyeri Makina ve Teçhizat Alımları	130,00		0,00		130,00			
255-02-05-03-06-03 / 03-7-1-90	Hoparlörler / Diğer Dayanıklı Mal ve Malzeme Alımları	669,49		0,00		669,49			
255-02-05-03-06-03 / 03-7-3-02	Hoparlörler / Makine Teçhizat Bakım ve Onarım Giderleri	6.160,00		0,00		6.160,00			
255-02-05-03-07-01 / 03-7-1-90	Uydu Alıcıları / Diğer Dayanıklı Mal ve Malzeme Alımları	16.443,19		0,00		16.443,19			
255-02-05-03-07-01 / 06-1-2-90	Uydu Alıcıları / Diğer Makine Teçhizat Alımları	55.487,50		0,00		55.487,50			
255-02-05-04-01-01 / 03-7-1-90	Sabit Kameralar / Diğer Dayanıklı Mal ve Malzeme Alımları	9.971,00		0,00		9.971,00			
255-02-05-04-01-04 / 03-7-1-90	Dijital Kameralar / Diğer Dayanıklı Mal ve Malzeme Alımları	5.389,66		0,00		5.389,66			
255-02-05-04-01-04 / 06-1-2-05	Dijital Kameralar / İşyeri Makine Teçhizat Alımları	15.812,00		0,00		15.812,00			
255-02-05-04-01-04 / 06-1-2-90	Dijital Kameralar / Diğer Makine Teçhizat Alımları	13.349,00		0,00		13.349,00			
255-02-05-04-01-13 / 03-7-1-90	Dijital Ses ve Görüntü Kaydediciler / Diğer Dayanıklı Mal ve Malzeme Alımları	74.564,20		0,00		74.564,20			
255-02-05-04-01-13 / 06-1-2-90	Dijital Ses ve Görüntü Kaydediciler / Diğer Makine Teçhizat Alımları	22.868,40		0,00		22.868,40			
255-02-05-04-01-15 / 03-7-1-90	Kamera Takımları / Diğer Dayanıklı Mal ve Malzeme Alımları	1.500,00		0,00		1.500,00			
255-02-05-04-01-15 / 06-1-2-05	Kamera Takımları / İşyeri Makine Teçhizat Alımları	60.636,84		0,00		60.636,84			
255-02-05-04-02 / 03-7-1-02	Fotoğraf Makinaları / Büro ve İşyeri Makina ve Teçhizat Alımları	4.950,57		0,00		4.950,57			
255-02-05-04-02 / 03-7-1-90	Fotoğraf Makinaları / Diğer Dayanıklı Mal ve Malzeme Alımları	26.185,98		0,00		26.185,98			
255-02-05-04-02 / 06-1-2-05	Fotoğraf Makinaları / İşyeri Makine Teçhizat Alımları	68.259,46		0,00		68.259,46			
255-02-05-04-03-02 / 06-1-2-90	Dürbünler / Diğer Makine Teçhizat Alımları	50,00		0,00		50,00			
255-02-05-04-04 / 06-1-2-05	Filme Alma, Fotoğraflama ve Gözlem Cihaz Ekipmanları / İşyeri Makine Teçhizat Alımları	35.134,50		0,00		35.134,50			
255-02-06-01-01 / 03-7-1-01	Avizeler / Büro ve İşyeri Mal ve Malzeme Alımları	394,00		0,00		394,00			
255-02-06-01-02 / 03-7-1-01	Masa ve Yer Lambaları / Büro ve İşyeri Mal ve Malzeme Alımları	180,00		0,00		180,00			
255-02-06-01-02 / 03-7-1-02	Masa ve Yer Lambaları / Büro ve İşyeri Makina ve Teçhizat Alımları	30,00		0,00		30,00			
255-02-99-01-01 / 03-2-1-01	Hesap Makineleri / Kırtasiye Alımları	22,42		0,00		22,42			
255-02-99-01-01 / 03-2-1-02	Hesap Makineleri / Büro Malzemesi Alımları	385,04		0,00		385,04			
255-02-99-01-01 / 03-7-1-02	Hesap Makineleri / Büro ve İşyeri Makina ve Teçhizat Alımları	6.723,41		33,00		6.690,41			
255-02-99-01-03 / 03-7-1-02	Yazar Kasalar / Büro ve İşyeri Makina ve Teçhizat Alımları	7.500,00		0,00		7.500,00			
255-02-99-02-01 / 03-7-1-90	Sobalar / Diğer Dayanıklı Mal ve Malzeme Alımları	6.743,00		0,00		6.743,00			
255-02-99-02-02 / 03-7-1-02	Radyatörler / Büro ve İşyeri Makina ve Teçhizat Alımları	60,00		0,00		60,00			
255-02-99-02-02 / 03-7-1-90	Radyatörler / Diğer Dayanıklı Mal ve Malzeme Alımları	200,00		0,00		200,00			
255-02-99-02-04 / 03-7-1-02	İnfrared Isıtıcılar / Büro ve İşyeri Makina ve Teçhizat Alımları	802,40		0,00		802,40			
255-02-99-02-05 / 03-7-1-02	Klimalar / Büro ve İşyeri Makina ve Teçhizat Alımları	385.680,70		24.340,00		361.340,70			
255-02-99-02-05 / 06-1-2-90	Klimalar / Diğer Makine Teçhizat Alımları	30.880,00		0,00		30.880,00			
255-02-99-02-06 / 03-7-1-02	Vantilatörler / Büro ve İşyeri Makina ve Teçhizat Alımları	4.363,00		1.700,00		2.663,00			
255-02-99-02-99 / 06-1-2-90	Diğer Isıtma, Soğutma, Havalandırma ve Nemlendirme Cihazları ve Aletleri / Diğer Makine Teçhizat Alımları	30,00		0,00		30,00			
<b>Düzenleyen:</b>	<b>Düzenleyen:</b>	<b>Müd.Yrd veya Şef:</b>		<b>Muhasebe Yetkilisi</b>					
01.01.2011	01.01.2011	01.01.2011		01.01.2011					
İmza	İmza	İmza		İmza					

28.03.2012

43/89

Örnek - 76

Not: Geçici Fiş, Yıl Sonu Fişi İşlemleri hariç tutulmaktadır.

01.01 - 31.12 TARİHLİ KESİN MİZAN

Kurumun Adı : MERSİN BÜYÜKŞEHİR BELEDİYESİ

Yılı: 2011 Ayı: 01 / 12

Hesap Kodu	Hesap Adı	Borç Tutarı		Alacak Tutarı		Borç Kalanı		Alacak Kalanı	
		TL	Kr	TL	Kr	TL	Kr	TL	Kr
255-02-99-02-99 / 06-1-3-02	Diğer Isıtma, Soğutma, Havalandırma ve Nemlendirme Cihazları ve Aletleri / Atölye Gereçleri Alımları		30,00		0,00		30,00		
255-02-99-03-02 / 03-7-1-02	Evrak İmha Makineleri / Büro ve İşyeri Makina ve Teçhizat Alımları		2.265,00		0,00		2.265,00		
255-02-99-04-01-01 / 03-7-1-02	Mekanik Yazı Makineleri / Büro ve İşyeri Makina ve Teçhizat Alımları		2.400,00		0,00		2.400,00		
255-02-99-04-01-02 / 03-7-1-02	Eletronik Yazı Makineleri / Büro ve İşyeri Makina ve Teçhizat Alımları		9.270,00		0,00		9.270,00		
255-02-99-04-01-03 / 06-1-2-01	Portatif Yazı Makineleri / Büro ve İşyeri Makine Alım.(Asgari Değeri Üze.)		1.450,00		0,00		1.450,00		
255-03-01-01-01 / 03-7-1-01	Dosya Dolapları / Büro ve İşyeri Mal ve Malzeme Alımları		91.718,70		799,00		90.919,70		
255-03-01-01-01 / 03-7-1-02	Dosya Dolapları / Büro ve İşyeri Makina ve Teçhizat Alımları		799,00		0,00		799,00		
255-03-01-01-01 / 06-1-1-01	Dosya Dolapları / Büro ve İşyeri Mefruşatı Alımları		27.376,00		0,00		27.376,00		
255-03-01-01-01 / 06-1-1-05	Dosya Dolapları / Sosyal Tesis Mefruşatı Alımları		2.400,00		0,00		2.400,00		
255-03-01-01-01 / 06-1-1-90	Dosya Dolapları / Diğer Mefruşatı Alımları		3.215,00		0,00		3.215,00		
255-03-01-01-03 / 03-7-1-01	Arşiv Tipi Volanlı Dolaplar / Büro ve İşyeri Mal ve Malzeme Alımları		7.129,56		0,00		7.129,56		
255-03-01-01-04 / 03-7-1-01	Soyunma Dolapları / Büro ve İşyeri Mal ve Malzeme Alımları		25.745,00		1.560,00		24.185,00		
255-03-01-01-04 / 06-1-1-05	Soyunma Dolapları / Sosyal Tesis Mefruşatı Alımları		186,00		0,00		186,00		
255-03-01-01-04 / 06-1-1-90	Soyunma Dolapları / Diğer Mefruşatı Alımları		12.070,00		0,00		12.070,00		
255-03-01-01-06 / 03-7-1-01	Kartoteks Dolapları / Büro ve İşyeri Mal ve Malzeme Alımları		1.120,00		0,00		1.120,00		
255-03-01-01-07 / 03-7-1-01	Harita Plan Dolapları / Büro ve İşyeri Mal ve Malzeme Alımları		3.038,24		0,00		3.038,24		
255-03-01-01-08 / 06-7-7-04	Tezgah Dolapları / Sosyal Tesisler		9.000,00		0,00		9.000,00		
255-03-01-01-11 / 03-7-1-01	Kitaplıklar / Büro ve İşyeri Mal ve Malzeme Alımları		7.324,00		0,00		7.324,00		
255-03-01-01-13 / 03-7-1-01	Veri Klasörü Rafaları / Büro ve İşyeri Mal ve Malzeme Alımları		8.850,00		0,00		8.850,00		
255-03-01-01-13 / 03-7-1-90	Veri Klasörü Rafaları / Diğer Dayanıklı Mal ve Malzeme Alımları		3.500,00		0,00		3.500,00		
255-03-01-02-01 / 03-7-1-01	Bilgisayar Masaları / Büro ve İşyeri Mal ve Malzeme Alımları		1.805,00		0,00		1.805,00		
255-03-01-02-01 / 06-1-1-90	Bilgisayar Masaları / Diğer Mefruşatı Alımları		3.304,00		0,00		3.304,00		
255-03-01-02-02 / 03-7-1-01	Toplantı Masaları / Büro ve İşyeri Mal ve Malzeme Alımları		31.916,83		0,00		31.916,83		
255-03-01-02-02 / 06-1-1-01	Toplantı Masaları / Büro ve İşyeri Mefruşatı Alımları		826,00		0,00		826,00		
255-03-01-02-03 / 03-7-1-01	Çalışma Masaları / Büro ve İşyeri Mal ve Malzeme Alımları		171.581,93		1.900,00		169.681,93		
255-03-01-02-03 / 06-1-1-01	Çalışma Masaları / Büro ve İşyeri Mefruşatı Alımları		53.824,00		0,00		53.824,00		
255-03-01-02-03 / 06-1-1-05	Çalışma Masaları / Sosyal Tesis Mefruşatı Alımları		26.817,45		0,00		26.817,45		
255-03-01-02-06 / 03-7-1-01	Yemek Masaları / Büro ve İşyeri Mal ve Malzeme Alımları		75,00		0,00		75,00		
255-03-01-02-06 / 03-7-1-90	Yemek Masaları / Diğer Dayanıklı Mal ve Malzeme Alımları		52.191,00		1.800,00		50.391,00		
255-03-01-02-06 / 06-1-1-90	Yemek Masaları / Diğer Mefruşatı Alımları		15.805,00		0,00		15.805,00		
255-03-01-02-07 / 03-7-1-01	Çizim Masaları / Büro ve İşyeri Mal ve Malzeme Alımları		600,00		0,00		600,00		
255-03-01-02-10 / 03-7-1-90	Portatif Masalar / Diğer Dayanıklı Mal ve Malzeme Alımları		4.009,00		0,00		4.009,00		
255-03-01-03-01 / 03-7-1-01	Çalışma Koltukları / Büro ve İşyeri Mal ve Malzeme Alımları		110.447,20		375,00		110.072,20		
255-03-01-03-01 / 06-1-1-01	Çalışma Koltukları / Büro ve İşyeri Mefruşatı Alımları		22.578,80		0,00		22.578,80		
255-03-01-03-01 / 06-1-1-05	Çalışma Koltukları / Sosyal Tesis Mefruşatı Alımları		2.372,08		0,00		2.372,08		
255-03-01-03-01 / 06-1-1-90	Çalışma Koltukları / Diğer Mefruşatı Alımları		4.794,00		0,00		4.794,00		
255-03-01-03-02 / 03-2-5-03	Misafir Koltukları / Tören Malzemeleri Alımları		21.948,00		0,00		21.948,00		
255-03-01-03-02 / 03-7-1-01	Misafir Koltukları / Büro ve İşyeri Mal ve Malzeme Alımları		91.076,73		1.590,00		89.486,73		
255-03-01-03-02 / 06-1-1-01	Misafir Koltukları / Büro ve İşyeri Mefruşatı Alımları		30.909,00		0,00		30.909,00		
255-03-01-03-02 / 06-1-1-05	Misafir Koltukları / Sosyal Tesis Mefruşatı Alımları		10.869,12		0,00		10.869,12		
255-03-01-03-03 / 03-7-1-01	Bekleme Koltukları / Büro ve İşyeri Mal ve Malzeme Alımları		4.863,84		0,00		4.863,84		
255-03-01-03-03 / 06-1-1-01	Bekleme Koltukları / Büro ve İşyeri Mefruşatı Alımları		944,00		0,00		944,00		
255-03-01-04-01 / 03-2-5-01	Klasik Tip Sandalyeler / Giyim Alımları (Kişisel Kuşam ve Donanım Dahil)		315,50		0,00		315,50		

<b>Düzenleyen:</b>	<b>Düzenleyen:</b>	<b>Müd.Yrd veya Şef:</b>	<b>Muhasebe Yetkilisi</b>
01.01.2011	01.01.2011	01.01.2011	01.01.2011
İmza	İmza	İmza	İmza

28.03.2012

44/89

Örnek - 76

Not: Geçici Fiş, Yıl Sonu Fişi İşlemleri hariç tutulmaktadır.

01.01 - 31.12 TARİHLİ KESİN MİZAN

Kurumun Adı : MERSİN BÜYÜKŞEHİR BELEDİYESİ

Yılı: 2011 Ayı: 01 / 12

Hesap Kodu	Hesap Adı	Borç Tutarı		Alacak Tutarı		Borç Kalanı		Alacak Kalanı	
		TL	Kr	TL	Kr	TL	Kr	TL	Kr
255-03-01-04-01 / 03-2-5-03	Klasik Tip Sandalyeler / Tören Malzemeleri Alımları	42.969,70		0,00		42.969,70			
255-03-01-04-01 / 03-7-1-01	Klasik Tip Sandalyeler / Büro ve İşyeri Mal ve Malzeme Alımları	16.269,85		0,00		16.269,85			
255-03-01-04-01 / 06-1-1-05	Klasik Tip Sandalyeler / Sosyal Tesis Mefruşatı Alımları	1.360,00		0,00		1.360,00			
255-03-01-04-02 / 03-2-5-03	İstiflenebilen Sandalyeler / Tören Malzemeleri Alımları	1.600,00		0,00		1.600,00			
255-03-01-04-02 / 03-7-1-90	İstiflenebilen Sandalyeler / Diğer Dayanıklı Mal ve Malzeme Alımları	63.929,10		0,00		63.929,10			
255-03-01-04-05 / 03-7-1-01	Konferans/Seminer Tipi Sandalyeler / Büro ve İşyeri Mal ve Malzeme Alımları	6.335,33		0,00		6.335,33			
255-03-01-04-05 / 06-1-1-01	Konferans/Seminer Tipi Sandalyeler / Büro ve İşyeri Mefruşatı Alımları	45.801,00		0,00		45.801,00			
255-03-01-04-05 / 06-1-1-90	Konferans/Seminer Tipi Sandalyeler / Diğer Mefruşatı Alımları	33.046,00		0,00		33.046,00			
255-03-01-05-01 / 06-1-2-05	Metal Tabureler / İşyeri Makine Teçhizat Alımları	1.300,00		0,00		1.300,00			
255-03-01-06-01 / 03-7-1-01	Ahşap Portmantolar / Büro ve İşyeri Mal ve Malzeme Alımları	348,00		0,00		348,00			
255-03-01-06-02 / 03-7-1-01	Madeni Portmantolar / Büro ve İşyeri Mal ve Malzeme Alımları	1.692,00		90,00		1.602,00			
255-03-01-06-02 / 03-7-2-01	Madeni Portmantolar / Bilgisayar Yazılım Alımları ve Yapımları	45,00		0,00		45,00			
255-03-01-07 / 03-2-5-03	Sehpalar / Tören Malzemeleri Alımları	590,00		0,00		590,00			
255-03-01-07 / 03-7-1-01	Sehpalar / Büro ve İşyeri Mal ve Malzeme Alımları	18.053,40		0,00		18.053,40			
255-03-01-07 / 03-7-1-90	Sehpalar / Diğer Dayanıklı Mal ve Malzeme Alımları	398,31		0,00		398,31			
255-03-01-07 / 06-1-1-01	Sehpalar / Büro ve İşyeri Mefruşatı Alımları	4.159,50		0,00		4.159,50			
255-03-01-07 / 06-1-1-05	Sehpalar / Sosyal Tesis Mefruşatı Alımları	4.050,94		0,00		4.050,94			
255-03-01-07 / 06-1-1-90	Sehpalar / Diğer Mefruşatı Alımları	875,00		0,00		875,00			
255-03-01-08 / 03-7-1-01	Etajerler / Büro ve İşyeri Mal ve Malzeme Alımları	13.116,39		68,00		13.048,39			
255-03-01-08 / 06-1-1-01	Etajerler / Büro ve İşyeri Mefruşatı Alımları	2.360,00		0,00		2.360,00			
255-03-01-10-01 / 03-7-1-01	Para Kasaları / Büro ve İşyeri Mal ve Malzeme Alımları	7.739,00		0,00		7.739,00			
255-03-01-10-01 / 03-7-1-90	Para Kasaları / Diğer Dayanıklı Mal ve Malzeme Alımları	500,00		0,00		500,00			
255-03-01-10-01 / 06-1-2-90	Para Kasaları / Diğer Makine Teçhizat Alımları	11.660,00		0,00		11.660,00			
255-03-02-01-01 / 03-7-1-90	Karyalolar / Diğer Dayanıklı Mal ve Malzeme Alımları	4.723,99		0,00		4.723,99			
255-03-02-01-01 / 06-1-1-90	Karyalolar / Diğer Mefruşatı Alımları	1.060,10		0,00		1.060,10			
255-03-02-02-01 / 03-7-1-01	Çekyatlar / Büro ve İşyeri Mal ve Malzeme Alımları	600,00		0,00		600,00			
255-03-02-02-02 / 03-7-1-01	Kanepeler / Büro ve İşyeri Mal ve Malzeme Alımları	4.459,97		0,00		4.459,97			
255-03-02-02-03 / 03-7-1-01	Koltuk Takımları / Büro ve İşyeri Mal ve Malzeme Alımları	2.624,40		0,00		2.624,40			
255-03-02-02-03 / 03-7-1-90	Koltuk Takımları / Diğer Dayanıklı Mal ve Malzeme Alımları	7.670,00		0,00		7.670,00			
255-03-02-03-01 / 06-1-1-05	Vitrinler / Sosyal Tesis Mefruşatı Alımları	6.313,00		0,00		6.313,00			
255-03-02-04-01 / 03-7-1-01	Gardroplar / Büro ve İşyeri Mal ve Malzeme Alımları	45,00		0,00		45,00			
255-03-02-04-03 / 06-1-1-90	Diğer Misafirhane Mobilyaları / Diğer Mefruşatı Alımları	7.020,50		0,00		7.020,50			
255-03-03-01-05 / 03-7-1-90	Yemek Masaları / Diğer Dayanıklı Mal ve Malzeme Alımları	75,00		0,00		75,00			
255-03-03-01-05 / 06-1-1-90	Yemek Masaları / Diğer Mefruşatı Alımları	40.678,00		0,00		40.678,00			
255-03-03-02 / 03-7-1-90	Yemek Sandalyeleri / Diğer Dayanıklı Mal ve Malzeme Alımları	2.160,00		1.440,00		720,00			
255-03-03-02 / 06-1-1-90	Yemek Sandalyeleri / Diğer Mefruşatı Alımları	58.179,00		0,00		58.179,00			
255-03-03-04 / 06-1-1-90	Yemek Servis Arabaları / Diğer Mefruşatı Alımları	16.301,00		0,00		16.301,00			
255-03-05-01 / 03-2-5-03	Kürsüler / Tören Malzemeleri Alımları	2.596,00		0,00		2.596,00			
255-03-05-02 / 06-1-1-90	Yazı Tahtaları / Diğer Mefruşatı Alımları	1.197,50		0,00		1.197,50			
255-04-01-01-01 / 03-6-1-01	Tencereler / Temsil, Ağır Lâma, Tören, Fuar, Organ, Giderleri	42,48		0,00		42,48			
255-04-01-01-01 / 06-1-1-05	Tencereler / Sosyal Tesis Mefruşatı Alımları	4.727,00		0,00		4.727,00			
255-04-01-01-01 / 06-1-1-90	Tencereler / Diğer Mefruşatı Alımları	7.946,99		0,00		7.946,99			
255-04-01-01-02 / 03-7-1-90	Tavalalar / Diğer Dayanıklı Mal ve Malzeme Alımları	27.000,00		27.000,00					
<b>Düzenleyen:</b>	<b>Düzenleyen:</b>	<b>Müd.Yrd veya Şef:</b>		<b>Muhasebe Yetkilisi</b>					
01.01.2011	01.01.2011	01.01.2011		01.01.2011					
İmza	İmza	İmza		İmza					

28.03.2012

45/89

Örnek - 76

Not: Geçici Fiş, Yıl Sonu Fişi İşlemleri hariç tutulmaktadır.



01.01 - 31.12 TARİHLİ KESİN MİZAN

Kurumun Adı : MERSİN BÜYÜKŞEHİR BELEDİYESİ

Yılı: 2011 Ayı: 01 / 12

Hesap Kodu	Hesap Adı	Borç Tutarı		Alacak Tutarı		Borç Kalanı		Alacak Kalanı	
		TL	Kr	TL	Kr	TL	Kr	TL	Kr
255-04-01-01-02 / 06-1-1-90	Tavalar / Diğer Mefruşatı Alımları	6.054,64		0,00		6.054,64			
255-04-01-01-04 / 03-7-1-90	Izgaralar / Diğer Dayanıklı Mal ve Malzeme Alımları	4.708,00		0,00		4.708,00			
255-04-01-01-05 / 03-7-1-90	Benmariler / Diğer Dayanıklı Mal ve Malzeme Alımları	856,00		0,00		856,00			
255-04-01-02-01 / 03-7-1-90	Fırın Tepsileri / Diğer Dayanıklı Mal ve Malzeme Alımları	5.155,50		0,00		5.155,50			
255-04-01-02-02 / 06-1-1-90	Kek veya Pasta Kalıpları / Diğer Mefruşatı Alımları	4.430,64		0,00		4.430,64			
255-04-01-02-03 / 03-7-1-90	Fırın Tavaları / Diğer Dayanıklı Mal ve Malzeme Alımları	188.780,00		188.780,00					
255-04-01-02-03 / 06-1-2-05	Fırın Tavaları / İşyeri Makine Teçhizat Alımları	30.060,00		30.060,00					
255-04-01-02-05 / 03-7-1-90	Pizza Tepsileri / Diğer Dayanıklı Mal ve Malzeme Alımları	785,39		0,00		785,39			
255-04-01-02-99 / 03-7-1-90	Diğer Fırın Setleri / Diğer Dayanıklı Mal ve Malzeme Alımları	72.200,00		72.200,00					
255-05-04-03 / 03-2-6-04	Evcil Hayvanlar / Canlı Hayvan Alım,Bakım ve Diğer Giderleri	13.070,90		13.070,90					
255-05-04-99 / 03-2-6-04	Diğer Koruma Altına Alınan Hayvanlar ve Ekipmanları / Canlı Hayvan Alım,Bakım ve Diğer Giderleri	13.070,90		0,00		13.070,90			
255-06-04-01 / 03-4-4-03	Tablolar / Kültür Varlıkları Alımı	3.000,00		0,00		3.000,00			
255-06-04-02 / 03-4-4-03	Heykeller / Kültür Varlıkları Alımı	5.350,00		0,00		5.350,00			
255-07-02-01-05 / 03-2-1-03	Mevzuat Kitapları / Periyodik Yayın Alımları	295,00		0,00		295,00			
255-07-02-01-05 / 03-2-1-04	Mevzuat Kitapları / Diğer Yayın Alımları	5.251,22		0,00		5.251,22			
255-08-01-01-02 / 03-7-1-01	Masalar / Büro ve İşyeri Mal ve Malzeme Alımları	177,00		0,00		177,00			
255-08-04-04 / 03-7-1-90	Şezlonglar / Diğer Dayanıklı Mal ve Malzeme Alımları	2.320,00		0,00		2.320,00			
255-09-01-01-05 / 03-2-9-01	Fenerler / Bahçe Malzemesi Alım,İle Yapım ve Bakım Giderleri	418,90		0,00		418,90			
255-09-02-01-01 / 03-2-5-02	Mekanik Koşu ve Yürüme Bantları / Spor Malzemeleri Alımları	30.950,00		0,00		30.950,00			
255-09-02-01-02 / 03-2-5-02	Mekanik Bisikletler / Spor Malzemeleri Alımları	6.800,00		0,00		6.800,00			
255-09-02-01-03 / 03-2-5-02	Mekanik Küreklar / Spor Malzemeleri Alımları	14.250,00		0,00		14.250,00			
255-09-02-01-04 / 03-2-5-02	Ağırık Sehpaları / Spor Malzemeleri Alımları	18.800,00		0,00		18.800,00			
255-09-02-01-04 / 03-7-1-01	Ağırık Sehpaları / Büro ve İşyeri Mal ve Malzeme Alımları	112,10		0,00		112,10			
255-09-02-01-06 / 03-2-5-02	Mekik Aletleri / Spor Malzemeleri Alımları	800,00		0,00		800,00			
255-09-02-05 / 03-2-5-02	Basketbol Sporunda Kullanılan Demirbaşlar / Spor Malzemeleri Alımları	51.630,90		0,00		51.630,90			
255-09-02-07-01 / 03-2-5-02	Tenis Raketleri / Spor Malzemeleri Alımları	32.700,00		0,00		32.700,00			
255-09-02-08-01 / 03-2-5-02	Masa Tenisi Masaları / Spor Malzemeleri Alımları	700,00		0,00		700,00			
255-09-02-09-01 / 03-2-5-02	Bilardo Masaları / Spor Malzemeleri Alımları	6.400,00		0,00		6.400,00			
255-09-02-10-02 / 06-1-2-90	Halter Barları / Diğer Makine Teçhizat Alımları	520,00		0,00		520,00			
255-09-03-01-01 / 03-7-1-03	Silahlar / Avadanlık Yd.Prc.AL(Her.Sz.İş.Bğ.OI.AL.Yd.Prc.)	4.100,00		0,00		4.100,00			
255-09-03-02-01 / 03-2-5-02	Ciritler / Spor Malzemeleri Alımları	22.180,00		0,00		22.180,00			
255-09-03-02-02 / 03-2-5-02	Cıtalar / Spor Malzemeleri Alımları	29.580,00		0,00		29.580,00			
255-09-03-02-04 / 03-2-5-02	Cekiçler / Spor Malzemeleri Alımları	9.600,00		0,00		9.600,00			
255-09-03-02-05 / 03-2-5-02	Gülleler / Spor Malzemeleri Alımları	8.070,00		0,00		8.070,00			
255-09-03-02-06 / 03-2-5-02	Diskler / Spor Malzemeleri Alımları	9.420,00		0,00		9.420,00			
255-09-03-02-06 / 03-7-1-02	Diskler / Büro ve İşyeri Makina ve Teçhizat Alımları	330,40		0,00		330,40			
255-09-03-02-08 / 03-2-5-02	Çemberler / Spor Malzemeleri Alımları	9.310,00		0,00		9.310,00			
255-09-99-01-02 / 03-2-5-02	Kronometreler / Spor Malzemeleri Alımları	600,00		0,00		600,00			
255-10-01-01 / 03-2-7-03	Silahlar / Mühimmat Alımları	2.666,00		0,00		2.666,00			
255-10-02-02-01 / 03-7-1-90	Turnikeli Geçiş Sistemleri / Diğer Dayanıklı Mal ve Malzeme Alımları	23.187,00		0,00		23.187,00			
255-10-02-02-01 / 06-1-2-90	Turnikeli Geçiş Sistemleri / Diğer Makine Teçhizat Alımları	30.000,00		0,00		30.000,00			
255-10-02-02-04 / 03-2-7-11	Trafik Bariyer ve Otopark Sistemleri / Güvenlik ve Savunmaya Yönelik Makine Teçhizat Alım	12.125,00		0,00		12.125,00			
255-10-02-02-04 / 03-7-1-90	Trafik Bariyer ve Otopark Sistemleri / Diğer Dayanıklı Mal ve Malzeme Alımları	22.579,80		0,00		22.579,80			
<b>Düzenleyen:</b>	<b>Düzenleyen:</b>	<b>Müd.Yrd veya Şef:</b>		<b>Muhasebe Yetkilisi</b>					
01.01.2011	01.01.2011	01.01.2011		01.01.2011					
İmza	İmza	İmza		İmza					

01.01 - 31.12 TARİHLİ KESİN MİZAN

Kurumun Adı : MERSİN BÜYÜKŞEHİR BELEDİYESİ

Yılı: 2011 Ayı: 01 / 12

Hesap Kodu	Hesap Adı	Borç Tutarı		Alacak Tutarı		Borç Kalanı		Alacak Kalanı	
		TL	Kr	TL	Kr	TL	Kr	TL	Kr
255-10-02-03-01 / 03-7-1-90	Metal Kapı Dedektörleri / Diğer Dayanıklı Mal ve Malzeme Alımlar	15.750,00		0,00		15.750,00			
255-10-02-03-01 / 06-1-2-01	Metal Kapı Dedektörleri / Büro ve İşyeri Makine Alım.(Asgari Değeri Üze.)	43.000,00		0,00		43.000,00			
255-10-02-03-02 / 03-7-1-90	El Tipi Metal Dedektörleri / Diğer Dayanıklı Mal ve Malzeme Alımlar	1.400,00		0,00		1.400,00			
255-10-02-03-10 / 03-7-1-90	Sahte Para Dedektörleri / Diğer Dayanıklı Mal ve Malzeme Alımlar	200,00		0,00		200,00			
255-10-02-05-01 / 03-7-1-02	Dijital Kayıt Sistemleri / Büro ve İşyeri Makina ve Teçhizat Alımları	15.222,00		0,00		15.222,00			
255-10-02-05-01 / 03-7-1-90	Dijital Kayıt Sistemleri / Diğer Dayanıklı Mal ve Malzeme Alımlar	723.247,59		88.609,00		634.638,59			
255-10-02-05-01 / 03-7-3-02	Dijital Kayıt Sistemleri / Makina Teçhizat Bakım ve Onarım Giderleri	64.796,16		0,00		64.796,16			
255-10-02-05-01 / 06-1-2-90	Dijital Kayıt Sistemleri / Diğer Makine Teçhizat Alımları	250.351,37		0,00		250.351,37			
255-10-02-05-02 / 03-7-1-90	Görüntü/Ses Alıcılar / Diğer Dayanıklı Mal ve Malzeme Alımlar	44.871,76		0,00		44.871,76			
255-10-02-05-04 / 03-7-1-02	Görüntü Monitörleri / Büro ve İşyeri Makina ve Teçhizat Alımları	472,00		0,00		472,00			
255-10-02-05-04 / 03-7-1-90	Görüntü Monitörleri / Diğer Dayanıklı Mal ve Malzeme Alımlar	417,72		0,00		417,72			
255-10-03-01-01 / 03-7-1-04	Yangın Söndürme Cihazları / Yangından Korunma Malz.Alımları	5.121,20		0,00		5.121,20			
255-10-03-01-01 / 03-7-1-04	Yangın Söndürme Cihazları / Yangından Korunma Malzemeleri Alımları	33.418,70		1.560,00		31.858,70			
255-10-03-01-02 / 03-7-1-04	Yangın İkaz Cihazları / Yangından Korunma Malzemeleri Alımları	250,00		0,00		250,00			
255-11-02-03 / 03-7-1-01	Saatler / Büro ve İşyeri Mal ve Malzeme Alımları	1.500,00		1.000,00		500,00			
255-99-01 / 03-7-1-01	Seyyar Kulube, Kabin, Büfe, Sandık ve Kafesler / Diğer Dayanıklı Mal ve Malzeme Alımlar	472.000,00		472.000,00					
255-99-02 / 03-2-9-	Seyyar Tanklar ve Tüpler / Bahçe Malzemesi Alım.İle Yapım ve Bakım	350,00		0,00		350,00			
255-99-02 / 03-7-1-	Seyyar Tanklar ve Tüpler / Yangından Korunma Malzemeleri Alımları	23.164,46		0,00		23.164,46			
255-99-02 / 03-7-1-	Seyyar Tanklar ve Tüpler / Diğer Dayanıklı Mal ve Malzeme Alımlar	380,00		52,00		328,00			
255-99-02 / 06-1-2-	Seyyar Tanklar ve Tüpler / Diğer Makine Teçhizat Alımları	54.328,00		0,00		54.328,00			
255-99-02 / 06-1-3-	Seyyar Tanklar ve Tüpler / Atölye Gereçleri Alımları	1.012,00		0,00		1.012,00			
255-99-02 / 06-1-3-	Seyyar Tanklar ve Tüpler / Ziraî Gereç Alımları	5.192,00		0,00		5.192,00			
255-99-03 / 03-4-4-	Sergileme ve Tanıtım Amaçlı Taşınır / Kültür Varlıkları Alımı	288.666,62		0,00		288.666,62			
255-99-03 / 03-4-4-	Sergileme ve Tanıtım Amaçlı Taşınır / Kültür Varlıklarının Korun. İlişkin Diğer Giderl.	53.216,00		0,00		53.216,00			
<b>257</b>	<b>BİRİKMiŞ AMORTİSMANLAR HESABI ( - )</b>	<b>1.948.807,15</b>		<b>70.597.022,81</b>		<b>68.648.215,66</b>			
257-01-04	Kanalizasyon Hatları	0,00		7.888,58		7.888,58			
257-01-07	Yollar	0,00		145.118,80		145.118,80			
257-01-07 / 06-4-1-	Yollar / Yol İçin Arazi Alım ve Kamulaştırılması Gid.	0,00		270,40		270,40			
257-01-08 / 06-5-7-	Sulama Kanalları / Yağmursuyu Drainajı Yapımı	0,00		381.600,00		381.600,00			
257-01-17-06 / 06-7-7-02	Yolcu Terminaleri / Mühaitik Giderleri	0,00		804.161,23		804.161,23			
257-01-18	Park ve Bahçeler	0,00		120.303,25		120.303,25			
257-02-01-01	Hizmet Binaları	0,00		19.690,00		19.690,00			
257-02-01-99	Diğer	0,00		56.050,85		56.050,85			
257-02-04-13 / 06-5-7-90-009	Düğün, Tören ve Konferans Salonları / Diğer Kültürel Yatırımlar Yapımı	0,00		21.760,00		21.760,00			
257-02-05-99 / 06-1-2-90	Diğer / Diğer Makine Teçhizat Alımları	0,00		133.350,70		133.350,70			
257-02-09-05 / 06-5-7-90	Dükkan ve İşyerleri / Diğerleri	0,00		17.438.676,19		17.438.676,19			
257-02-09-05 / 06-5-7-90-007	Dükkan ve İşyerleri / Parklar Üzerine Yapılacak Üst Yapılar	0,00		147.813,74		147.813,74			
257-03-01-01-01	Fabrikalar	267.909,80		269.620,05		1.710,25			
257-03-01-01-01 / 03-7-1-02	Fabrikalar / Büro ve İşyeri Makina ve Teçhizat Alımları	3.980,00		3.980,00					
257-03-01-01-01 / 03-7-1-90	Fabrikalar / Diğer Dayanıklı Mal ve Malzeme Alımlar	520,00		520,00					
257-03-01-01-01 / 06-1-2-05	Fabrikalar / İşyeri Makine Teçhizat Alımları	4.200,00		4.200,00					
257-03-01-01-02	Atölyeler	0,00		846,65		846,65			
257-03-01-01-02 / 03-8-9-01	Atölyeler / Diğer Taşınmaz Yapım,Bakım ve Onarım Giderleri	3.600,00		3.600,00					
257-03-01-01-02 / 06-7-7-90	Atölyeler / Diğerleri	59.952,00		59.952,00					
257-03-01-01-99	Diğer Sanayi ve Üretim Tesisleri	0,00		1.482,00		1.482,00			
257-03-01-01-99 / 03-8-1-04	Diğer Sanayi ve Üretim Tesisleri / Atölye ve Tesis Binaları Bakım ve Onarım	0,00		34.904,40		34.904,40			
257-03-01-01-99 / 06-1-2-05	Diğer Sanayi ve Üretim Tesisleri / İşyeri Makine Teçhizat Alımları	0,00		73.948,86		73.948,86			
257-03-01-01-99 / 06-1-2-90	Diğer Sanayi ve Üretim Tesisleri / Diğer Makine Teçhizat Alımları	0,00		43.361,08		43.361,08			
<b>Düzenleyen:</b>	<b>Düzenleyen:</b>	<b>Müd.Yrd veya Şef:</b>		<b>Muhasebe Yetkilisi</b>					
01.01.2011	01.01.2011	01.01.2011		01.01.2011					
İmza	İmza	İmza		İmza					

28.03.2012

47/89

Örnek - 76

Not: Geçici Fiş, Yıl Sonu Fişi İşlemleri hariç tutulmaktadır.

01.01 - 31.12 TARİHLİ KESİN MİZAN

Kurumun Adı : MERSİN BÜYÜKŞEHİR BELEDİYESİ

Yılı: 2011 Ayı: 01 / 12

Hesap Kodu	Hesap Adı	Borç Tutarı		Alacak Tutarı		Borç Kalanı		Alacak Kalanı	
		TL	Kr	TL	Kr	TL	Kr	TL	Kr
257-03-01-01-99 / 06-7-7-02	Diğer Sanayi ve Üretim Tesisleri / Mütahitlik Giderleri		0,00	28.414,40				28.414,40	
257-03-01-99	Diğer Tesisler		0,00	38.454,21				38.454,21	
257-03-01-99 / 03-8-1-04	Diğer Tesisler / Atölye ve Tesis Binaları Bakım ve Onarım Giderleri		0,00	172.955,90				172.955,90	
257-03-01-99 / 06-4-1-90	Diğer Tesisler / Diğer Gayrimenkul Alım ve Kamulaştırılması Gid.		0,00	146.000,00				146.000,00	
257-03-01-99 / 06-5-7-02	Diğer Tesisler / Hizmet Tesisleri		0,00	2.891,00				2.891,00	
257-03-01-99 / 06-5-7-90	Diğer Tesisler / Diğerleri		0,00	86.624,90				86.624,90	
257-03-01-99 / 06-5-7-90-001	Diğer Tesisler / Toptancı Hali Tadilatı ve Tamiri, Yapımı		0,00	128.502,38				128.502,38	
257-03-01-99 / 06-6-7-01	Diğer Tesisler / Mütahitlik Hizmetleri		0,00	69.320,75				69.320,75	
257-03-01-99 / 06-7-7-01-001	Diğer Tesisler / Belediye Hizm.Binalarının Tadilatlarının Yap.		0,00	578,20				578,20	
257-03-02-01	Tarım Ve Ormanlık Makinaları ve Aletleri		0,00	59.800,00				59.800,00	
257-03-02-01 / 03-2-6-04	Tarım Ve Ormanlık Makinaları ve Aletleri / Canlı Hayvan Alım,Bakım ve Diğer Giderleri		0,00	225,00				225,00	
257-03-02-01 / 03-2-9-01	Tarım Ve Ormanlık Makinaları ve Aletleri / Bahçe Malzemesi Alım.İle Yapım ve Bakım Giderleri		0,00	6.185,56				6.185,56	
257-03-02-01 / 03-7-1-90	Tarım Ve Ormanlık Makinaları ve Aletleri / Diğer Dayanıklı Mal ve Malzeme Alımlar		0,00	500,00				500,00	
257-03-02-01 / 06-1-2-90	Tarım Ve Ormanlık Makinaları ve Aletleri / Diğer Makine Teçhizat Alımları		0,00	15.355,00				15.355,00	
257-03-02-01 / 06-1-3-05	Tarım Ve Ormanlık Makinaları ve Aletleri / Zirai Gereç Alımları		0,00	540.481,85				540.481,85	
257-03-02-01 / 06-1-5-30	Tarım Ve Ormanlık Makinaları ve Aletleri / Hareketli İş Makinası Alımları		0,00	2.459,12				2.459,12	
257-03-02-02	İnşaat Makineleri ve Aletleri		0,00	48.654,58				48.654,58	
257-03-02-02 / 03-2-9-01	İnşaat Makineleri ve Aletleri / Bahçe Malzemesi Alım.İle Yapım ve Bakım		0,00	10.586,00				10.586,00	
257-03-02-02 / 03-7-1-02	İnşaat Makineleri ve Aletleri / Büro ve İşyeri Makina ve Teçhizat Alımları		0,00	1.604,80				1.604,80	
257-03-02-02 / 03-7-1-03	İnşaat Makineleri ve Aletleri / Avadanlık Yd.Prç.Al.(Her.Sz.İş.Bğ.Ol.Al.Yd.Prç.)		0,00	639,20				639,20	
257-03-02-02 / 03-7-3-04	İnşaat Makineleri ve Aletleri / İş Makinası Onarı Giderleri		0,00	6.372,00				6.372,00	
257-03-02-02 / 03-8-6-01	İnşaat Makineleri ve Aletleri / Yol Bakım ve Onarım Giderleri		0,00	614,78				614,78	
257-03-02-02 / 06-1-2-90	İnşaat Makineleri ve Aletleri / Diğer Makine Teçhizat Alımları		0,00	15.760,01				15.760,01	
257-03-02-02 / 06-1-3-02	İnşaat Makineleri ve Aletleri / Atölye Gereçleri Alımları		0,00	304.573,72				304.573,72	
257-03-02-02 / 06-1-5-01	İnşaat Makineleri ve Aletleri / Sabit İş Makinası Alımları		0,00	34.205,84				34.205,84	
257-03-02-03	Atölye Makineleri ve Aletleri		0,00	19.012,97				19.012,97	
257-03-02-03 / 03-2-9-01	Atölye Makineleri ve Aletleri / Bahçe Malzemesi Alım.İle Yapım ve Bakım		0,00	6.515,50				6.515,50	
257-03-02-03 / 03-2-9-90	Atölye Makineleri ve Aletleri / Diğer Tüketim Mal ve Malzemesi Alımları		0,00	277,30				277,30	
257-03-02-03 / 03-7-1-01	Atölye Makineleri ve Aletleri / Büro ve İşyeri Mal ve Malzeme Alımları		0,00	530,00				530,00	
257-03-02-03 / 03-7-1-02	Atölye Makineleri ve Aletleri / Büro ve İşyeri Makina ve Teçhizat Alımları		0,00	13.802,41				13.802,41	
257-03-02-03 / 03-7-1-03	Atölye Makineleri ve Aletleri / Avadanlık Yd.Prç.Al.(Her.Sz.İş.Bğ.Ol.Al.Yd.Prç.)		536,00	24.545,58				24.009,58	
257-03-02-03 / 03-7-1-04	Atölye Makineleri ve Aletleri / Yangından Korunma Malzemeleri Alımları		0,00	277,30				277,30	
257-03-02-03 / 03-8-3-01	Atölye Makineleri ve Aletleri / Sosyal Tesis Bakım ve Onarım Giderleri		0,00	1.472,00				1.472,00	
257-03-02-03 / 06-1-2-05	Atölye Makineleri ve Aletleri / İşyeri Makine Teçhizat Alımları		44.170,00	74.782,56				30.612,56	
257-03-02-03 / 06-1-2-90	Atölye Makineleri ve Aletleri / Diğer Makine Teçhizat Alımları		0,00	2.439.263,94				2.439.263,94	
257-03-02-03 / 06-1-3-02	Atölye Makineleri ve Aletleri / Atölye Gereçleri Alımları		0,00	43.025,00				43.025,00	
257-03-02-03 / 06-1-3-05	Atölye Makineleri ve Aletleri / Zirai Gereç Alımları		0,00	814,20				814,20	
257-03-02-03 / 06-1-5-01	Atölye Makineleri ve Aletleri / Sabit İş Makinası Alımları		0,00	114.000,00				114.000,00	
257-03-02-04	İş Makineleri ve Aletleri		0,00	331.909,78				331.909,78	
257-03-02-04 / 06-1-2-05	İş Makineleri ve Aletleri / İşyeri Makine Teçhizat Alımları		7.500,00	7.500,00					
257-03-02-04 / 06-1-5-01	İş Makineleri ve Aletleri / Sabit İş Makinası Alımları		0,00	9.177.594,45				9.177.594,45	
257-03-02-04 / 06-1-5-30	İş Makineleri ve Aletleri / Hareketli İş Makinası Alımları		0,00	595.230,47				595.230,47	
257-03-02-04 / 06-6-7-01	İş Makineleri ve Aletleri / Mütahitlik Hizmetleri		0,00	240.043,12				240.043,12	
257-03-02-05	Güç Elektroniği ve Basınçlı Makineler İle Aletleri		8.500,00	115.349,45				106.849,45	
<b>Düzenleyen:</b>	<b>Düzenleyen:</b>	<b>Müd.Yrd veya Şef:</b>	<b>Muhasebe Yetkilisi</b>						
01.01.2011	01.01.2011	01.01.2011	01.01.2011						
İmza	İmza	İmza	İmza						

28.03.2012

48/89

Örnek - 76

Not: Geçici Fiş, Yıl Sonu Fişi İşlemleri hariç tutulmaktadır.

01.01 - 31.12 TARİHLİ KESİN MİZAN

Kurumun Adı : MERSİN BÜYÜKŞEHİR BELEDİYESİ

Yılı: 2011 Ayı: 01 / 12

Hesap Kodu	Hesap Adı	Borç Tutarı		Alacak Tutarı		Borç Kalanı		Alacak Kalanı	
		TL	Kr	TL	Kr	TL	Kr	TL	Kr
257-03-02-05 / 03-7-1-02	Güç Elektroniği ve Basınçlı Makineler ile Aletleri / Büro ve İşyeri Makina ve Teçhizat Alımları	0,00		132.821,67				132.821,67	
257-03-02-05 / 03-7-1-90	Güç Elektroniği ve Basınçlı Makineler ile Aletleri / Diğer Dayanıklı Mal ve Malzeme Alımlar	0,00		231.041,35				231.041,35	
257-03-02-05 / 03-7-3-02	Güç Elektroniği ve Basınçlı Makineler ile Aletleri / Makina Teçhizat Bakım ve Onarım Giderleri	0,00		7.261,72				7.261,72	
257-03-02-05 / 03-8-3-01	Güç Elektroniği ve Basınçlı Makineler ile Aletleri / Sosyal Tesis Bakım ve Onarım Giderleri	0,00		8.250,00				8.250,00	
257-03-02-05 / 06-1-2-01	Güç Elektroniği ve Basınçlı Makineler ile Aletleri / Büro Makinaları Alımları	0,00		7.976,80				7.976,80	
257-03-02-05 / 06-1-2-01	Güç Elektroniği ve Basınçlı Makineler ile Aletleri / Büro ve İşyeri Makine Alım.(Asgari Değeri Üze.)	0,00		57.470,72				57.470,72	
257-03-02-05 / 06-1-2-02	Güç Elektroniği ve Basınçlı Makineler ile Aletleri / Bilgisayar Alımları	0,00		10.132,04				10.132,04	
257-03-02-05 / 06-1-2-05	Güç Elektroniği ve Basınçlı Makineler ile Aletleri / İşyeri Makine Teçhizat	1.850,00		18.389,90				16.539,90	
257-03-02-05 / 06-1-2-90	Güç Elektroniği ve Basınçlı Makineler ile Aletleri / Diğer Makine Teçhizat	0,00		28.878,80				28.878,80	
257-03-02-05 / 06-1-2-90-002	Güç Elektroniği ve Basınçlı Makineler ile Aletleri / Jeneratör ve Diğer Makine	0,00		47.827,21				47.827,21	
257-03-02-09	Ayırma Sınıflandırma Makineleri	0,00		3.590,00				3.590,00	
257-03-02-09 / 03-7-1-02	Ayırma Sınıflandırma Makineleri / Büro ve İşyeri Makina ve Teçhizat Alımları	0,00		20.670,10				20.670,10	
257-03-02-09 / 03-7-1-90	Ayırma Sınıflandırma Makineleri / Diğer Dayanıklı Mal ve Malzeme Alımlar	0,00		12.463,94				12.463,94	
257-03-02-10	Matbaacılıkta Kullanılan Makine ve Aletler	0,00		72,00				72,00	
257-03-02-10 / 06-1-2-90	Matbaacılıkta Kullanılan Makine ve Aletler / Diğer Makine Teçhizat Alımları	0,00		14.477,10				14.477,10	
257-03-03-01	Yıkama Temizleme ve Ütülleme Cihaz ve Araçları	0,00		4.340,00				4.340,00	
257-03-03-01 / 03-7-1-02	Yıkama Temizleme ve Ütülleme Cihaz ve Araçları / Büro ve İşyeri Makina ve Teçhizat Alımları	0,00		531,00				531,00	
257-03-03-01 / 03-7-1-03	Yıkama Temizleme ve Ütülleme Cihaz ve Araçları / Avadanlık Yd.Prc.Al.(Her.Sz.İş.Bğ.Ol.Al.Yd.Prc.)	0,00		254,88				254,88	
257-03-03-01 / 03-7-1-90	Yıkama Temizleme ve Ütülleme Cihaz ve Araçları / Diğer Dayanıklı Mal ve Malzeme Alımlar	0,00		45.113,63				45.113,63	
257-03-03-01 / 06-1-2-04	Yıkama Temizleme ve Ütülleme Cihaz ve Araçları / Laboratuvar Cihazı Alımları	0,00		103.075,44				103.075,44	
257-03-03-01 / 06-1-2-05	Yıkama Temizleme ve Ütülleme Cihaz ve Araçları / İşyeri Makine Teçhizat	950,00		82.561,15				81.611,15	
257-03-03-01 / 06-1-2-90	Yıkama Temizleme ve Ütülleme Cihaz ve Araçları / Diğer Makine Teçhizat	0,00		229.361,24				229.361,24	
257-03-03-01 / 06-1-5-30	Yıkama Temizleme ve Ütülleme Cihaz ve Araçları / Hareketli İş Makinası	0,00		62.865,68				62.865,68	
257-03-03-02	Beslenme Gıda ve Mutfak cihaz ve Aletleri	321.812,00		327.683,60				5.871,60	
257-03-03-02 / 03-2-9-01	Beslenme Gıda ve Mutfak cihaz ve Aletleri / Bahçe Malzemesi Alım.İle Yapım ve Bakım Giderleri	0,00		118,00				118,00	
257-03-03-02 / 03-2-9-90	Beslenme Gıda ve Mutfak cihaz ve Aletleri / Diğer Tüketim Mal ve Malzemesi Alımları	0,00		223,92				223,92	
257-03-03-02 / 03-7-1-02	Beslenme Gıda ve Mutfak cihaz ve Aletleri / Büro ve İşyeri Makina ve Teçhizat Alımları	0,00		767,00				767,00	
257-03-03-02 / 03-7-1-90	Beslenme Gıda ve Mutfak cihaz ve Aletleri / Diğer Dayanıklı Mal ve Malzeme Alımlar	119.640,00		156.318,48				36.678,48	
257-03-03-02 / 06-1-2-05	Beslenme Gıda ve Mutfak cihaz ve Aletleri / İşyeri Makine Teçhizat Alımları	687.424,00		687.424,00					
257-03-03-02 / 06-1-2-90	Beslenme Gıda ve Mutfak cihaz ve Aletleri / Diğer Makine Teçhizat Alımları	0,00		232.043,26				232.043,26	
257-03-03-02 / 06-1-3-05	Beslenme Gıda ve Mutfak cihaz ve Aletleri / Zirai Gereç Alımları	0,00		9.048,00				9.048,00	
257-03-03-03 / 03-7-1-04	Kurtarma Amaçlı Cihaz ve Aletler / Yangından Korunma Malzemeleri Alımları	0,00		32.055,60				32.055,60	
257-03-03-04	Ölçüm Tartı Cizim Cihazları ve Aletleri	14.000,00		32.995,17				18.995,17	
257-03-03-04 / 03-7-1-02	Ölçüm Tartı Cizim Cihazları ve Aletleri / Büro ve İşyeri Makina ve Teçhizat	0,00		684,40				684,40	
257-03-03-04 / 03-7-1-03	Ölçüm Tartı Cizim Cihazları ve Aletleri / Avadanlık Yd.Prc.Al.(Her.Sz.İş.Bğ.Ol.Al.Yd.Prc.)	0,00		455,56				455,56	
257-03-03-04 / 03-7-1-90	Ölçüm Tartı Cizim Cihazları ve Aletleri / Diğer Dayanıklı Mal ve Malzeme	2.900,00		2.900,00					
257-03-03-04 / 06-1-2-01	Ölçüm Tartı Cizim Cihazları ve Aletleri / Büro ve İşyeri Makine Alım.(Asgari Değeri Üze.)	0,00		520,00				520,00	
257-03-03-04 / 06-1-2-90	Ölçüm Tartı Cizim Cihazları ve Aletleri / Diğer Makine Teçhizat Alımları	0,00		475.190,21				475.190,21	
257-03-03-05 / 03-2-6-04	Tıbbi ve Biyolojik Amaçlı Kullanılan Cihazlar ve Aletler / Canlı Hayvan Alım.Bakım ve Diğer Giderleri	0,00		8.468,15				8.468,15	
257-03-03-05 / 03-7-1-02	Tıbbi ve Biyolojik Amaçlı Kullanılan Cihazlar ve Aletler / Büro ve İşyeri Makina ve Teçhizat Alımları	0,00		179.731,81				179.731,81	
257-03-03-06 / 03-2-6-02	Araştırma ve Üretim Amaçlı Cihazlar ve Aletler / Tıbbi Malzeme ve İlaç	0,00		2.124,00				2.124,00	
257-03-03-06 / 03-7-1-02	Araştırma ve Üretim Amaçlı Cihazlar ve Aletler / Büro ve İşyeri Makina ve Teçhizat Alımları	0,00		196,00				196,00	
257-03-03-06 / 03-7-1-90	Araştırma ve Üretim Amaçlı Cihazlar ve Aletler / Diğer Dayanıklı Mal ve Malzeme Alımlar	0,00		18.086,95				18.086,95	
257-03-03-06 / 06-1-2-04	Araştırma ve Üretim Amaçlı Cihazlar ve Aletler / Laboratuvar Cihazı Alımları	0,00		624,75				624,75	
<b>Düzenleyen:</b>	<b>Düzenleyen:</b>	<b>Müd.Yrd veya Şef:</b>		<b>Muhasebe Yetkilisi</b>					
01.01.2011	01.01.2011	01.01.2011		01.01.2011					
İmza	İmza	İmza		İmza					

28.03.2012

49/89

Örnek - 76

Not: Geçici Fiş, Yıl Sonu Fişi İşlemleri hariç tutulmaktadır.

01.01 - 31.12 TARİHLİ KESİN MİZAN

Kurumun Adı : MERSİN BÜYÜKŞEHİR BELEDİYESİ

Yılı: 2011 Ayı: 01 / 12

Hesap Kodu	Hesap Adı	Borç Tutarı		Alacak Tutarı		Borç Kalanı		Alacak Kalanı	
		TL	Kr	TL	Kr	TL	Kr	TL	Kr
257-03-03-06 / 06-1-2-05	Araştırma ve Üretim Amaçlı Cihazlar ve Aletler / İşyeri Makine Teçhizat		0,00	65.169,00				65.169,00	
257-03-03-06 / 06-1-2-90	Araştırma ve Üretim Amaçlı Cihazlar ve Aletler / Diğer Makine Teçhizat		0,00	6.975,20				6.975,20	
257-03-03-07 / 03-2-5-04	Müzik Aletleri ve Aksesuarları / Bando Malzemeleri Alımları		0,00	10.477,37				10.477,37	
257-03-03-07 / 03-7-1-90	Müzik Aletleri ve Aksesuarları / Diğer Dayanıklı Mal ve Malzeme Alımlar		0,00	162.719,91				162.719,91	
257-03-03-08 / 03-7-1-90	Spor Amaçlı Kullanılan Cihaz ve Aletleri / Diğer Dayanıklı Mal ve Malzeme		0,00	36.789,21				36.789,21	
257-04-01-01	Otomobiller		0,00	71.337,45				71.337,45	
257-04-01-01 / 06-1-4-01	Otomobiller / Kara Taşıtı Alımları (Zirhli Taşıtı Alımları)		0,00	819.719,08				819.719,08	
257-04-01-02	Yolcu Taşıma Araçları		0,00	558.436,20				558.436,20	
257-04-01-02 / 03-7-3-03	Yolcu Taşıma Araçları / Taşıtı Bakım ve Onarım Giderleri		0,00	2.520,67				2.520,67	
257-04-01-02 / 06-1-4-01	Yolcu Taşıma Araçları / Kara Taşıtı Alımları (Zirhli Taşıtı Alımları)		0,00	11.976.770,71				11.976.770,71	
257-04-01-02 / 06-6-7-01	Yolcu Taşıma Araçları / Müttehhtlik Hizmetleri		0,00	65.777,80				65.777,80	
257-04-01-03	Yük Taşıma Araçları		0,00	201.515,14				201.515,14	
257-04-01-03 / 06-1-4-01	Yük Taşıma Araçları / Kara Taşıtı Alımları (Zirhli Taşıtı Alımları)		0,00	3.145.540,79				3.145.540,79	
257-04-01-03 / 06-1-5-30	Yük Taşıma Araçları / Hareketli İş Makinası Alımları		0,00	16.520,00				16.520,00	
257-04-01-03 / 06-6-7-01	Yük Taşıma Araçları / Müttehhtlik Hizmetleri		0,00	28.859,26				28.859,26	
257-04-01-04 / 06-1-4-01	Arazi Taşıtları / Kara Taşıtı Alımları (Zirhli Taşıtı Alımları)		0,00	23.180,00				23.180,00	
257-04-01-05	Özel Amaçlı Taşıtlar		0,00	378.811,98				378.811,98	
257-04-01-05 / 06-1-4-01	Özel Amaçlı Taşıtlar / Kara Taşıtı Alımları (Zirhli Taşıtı Alımları)		0,00	6.119.098,58				6.119.098,58	
257-04-01-05 / 06-6-7-01	Özel Amaçlı Taşıtlar / Müttehhtlik Hizmetleri		0,00	3.776,00				3.776,00	
257-04-01-06 / 06-1-4-01	Mobilet,Motosiklet v.b.Araçlar / Kara Taşıtı Alımları (Zirhli Taşıtı Alımları)		0,00	70.075,89				70.075,89	
257-04-01-07	Mototrsuz Kara Araçları		0,00	19.505,20				19.505,20	
257-04-01-07 / 03-7-3-03	Mototrsuz Kara Araçları / Taşıtı Bakım ve Onarım Giderleri		0,00	5.569,60				5.569,60	
257-04-01-07 / 06-1-4-01	Mototrsuz Kara Araçları / Kara Taşıtı Alımları (Zirhli Taşıtı Alımları)		0,00	159.478,20				159.478,20	
257-05-01-01	Döşeme Demirbaşları		0,00	3.940,00				3.940,00	
257-05-01-01 / 03-2-5-03	Döşeme Demirbaşları / Tören Malzemeleri Alımları		0,00	937,44				937,44	
257-05-01-01 / 03-2-6-90	Döşeme Demirbaşları / Diğer Özel Malzeme Alımları		0,00	1.451,40				1.451,40	
257-05-01-01 / 03-7-1-90	Döşeme Demirbaşları / Diğer Dayanıklı Mal ve Malzeme Alımlar		0,00	44.993,49				44.993,49	
257-05-01-01 / 03-7-2-01	Döşeme Demirbaşları / Bilgisayar Yazılım Alımları ve Yapımları		0,00	2.294,20				2.294,20	
257-05-01-01 / 06-1-1-01	Döşeme Demirbaşları / Büro ve İşyeri Mefrusatı Alımları		0,00	121.974,94				121.974,94	
257-05-01-02	Temsil ve Tören Demirbaşları		0,00	7.135,50				7.135,50	
257-05-01-02 / 03-2-5-03	Temsil ve Tören Demirbaşları / Tören Malzemeleri Alımları		0,00	1.652,00				1.652,00	
257-05-01-02 / 03-2-6-90	Temsil ve Tören Demirbaşları / Diğer Özel Malzeme Alımları		0,00	33.985,33				33.985,33	
257-05-01-02 / 03-4-4-03	Temsil ve Tören Demirbaşları / Kültür Varlıkları Alımı		0,00	821,36				821,36	
257-05-01-02 / 03-7-1-01	Temsil ve Tören Demirbaşları / Büro ve İşyeri Mal ve Malzeme Alımları		0,00	680,00				680,00	
257-05-01-02 / 06-1-1-01	Temsil ve Tören Demirbaşları / Büro ve İşyeri Mefrusatı Alımları		0,00	7.861,38				7.861,38	
257-05-01-02 / 06-1-1-05	Temsil ve Tören Demirbaşları / Sosyal Tesis Mefrusatı Alımları		0,00	32,19				32,19	
257-05-01-04	Seyahat Muhafaza ve Taşıma Amaçlı Demirbaş Niteliğindeki Taşınır		0,00	200,00				200,00	
257-05-01-04 / 03-2-1-01	Seyahat Muhafaza ve Taşıma Amaçlı Demirbaş Niteliğindeki Taşınır / Kırtasiye Alımları		0,00	150,00				150,00	
257-05-01-04 / 03-2-6-90	Seyahat Muhafaza ve Taşıma Amaçlı Demirbaş Niteliğindeki Taşınır / Diğer Özel Malzeme Alımları		0,00	20.715,70				20.715,70	
257-05-01-04 / 03-7-1-01	Seyahat Muhafaza ve Taşıma Amaçlı Demirbaş Niteliğindeki Taşınır / Büro ve İşyeri Mal ve Malzeme Alımları		0,00	760,30				760,30	
257-05-01-04 / 06-1-1-90	Seyahat Muhafaza ve Taşıma Amaçlı Demirbaş Niteliğindeki Taşınır / Diğer Mefrusatı Alımları		0,00	202,80				202,80	
257-05-01-04 / 06-1-2-05	Seyahat Muhafaza ve Taşıma Amaçlı Demirbaş Niteliğindeki Taşınır / İşyeri Makine Teçhizat Alımları		4.000,00	4.000,00					
257-05-01-05	Hastanede Kullanılan Demirbaş Niteliğindeki Taşınır		0,00	825,00				825,00	
257-05-01-05 / 03-7-1-01	Hastanede Kullanılan Demirbaş Niteliğindeki Taşınır / Büro ve İşyeri Mal ve Malzeme Alımları		0,00	184,08				184,08	
257-05-01-05 / 03-7-1-02	Hastanede Kullanılan Demirbaş Niteliğindeki Taşınır / Büro ve İşyeri Makina ve Teçhizat Alımları		0,00	1.032,00				1.032,00	
<b>Düzenleyen:</b>	<b>Düzenleyen:</b>	<b>Müd.Yrd veya Şef:</b>		<b>Muhasebe Yetkilisi</b>					
01.01.2011	01.01.2011	01.01.2011		01.01.2011					
İmza	İmza	İmza		İmza					

28.03.2012

50/89

Örnek - 76

Not: Geçici Fiş, Yıl Sonu Fişi İşlemleri hariç tutulmaktadır.



01.01 - 31.12 TARİHLİ KESİN MİZAN

Kurumun Adı : MERSİN BÜYÜKŞEHİR BELEDİYESİ

Yılı: 2011 Ayı: 01 / 12

Hesap Kodu	Hesap Adı	Borç Tutarı		Alacak Tutarı		Borç Kalanı		Alacak Kalanı	
		TL	Kr	TL	Kr	TL	Kr	TL	Kr
257-05-01-05 / 03-7-1-90	Hastanede Kullanılan Demirbaş Niteliğindeki Taşınır / Diğer Dayanıklı Mal ve Malzeme Alımlar		112,00		2.115,99				2.003,99
257-05-01-05 / 06-1-1-90	Hastanede Kullanılan Demirbaş Niteliğindeki Taşınır / Diğer Mefrusatı		0,00		881,20				881,20
257-05-02-01	Bilgisayarlar,Sunucular		0,00		107.818,56				107.818,56
257-05-02-01 / 03-7-1-01	Bilgisayarlar,Sunucular / Büro ve İşyeri Mal ve Malzeme Alımları		0,00		2.994,72				2.994,72
257-05-02-01 / 03-7-1-02	Bilgisayarlar,Sunucular / Büro ve İşyeri Makina ve Teçhizat Alımları		3.101,85		622.773,28				619.671,43
257-05-02-01 / 03-7-1-90	Bilgisayarlar,Sunucular / Diğer Dayanıklı Mal ve Malzeme Alımlar		0,00		1.454,41				1.454,41
257-05-02-01 / 03-7-2-01	Bilgisayarlar,Sunucular / Bilgisayar Yazılım Alımları ve Yapımları		0,00		6.041,39				6.041,39
257-05-02-01 / 03-7-3-02	Bilgisayarlar,Sunucular / Makina Teçhizat Bakım ve Onarım Giderleri		0,00		87.406,22				87.406,22
257-05-02-01 / 06-1-2-01	Bilgisayarlar,Sunucular / Büro ve İşyeri Makine Alım.(Asgari Değeri Üze.)		0,00		22.656,00				22.656,00
257-05-02-01 / 06-1-2-02	Bilgisayarlar,Sunucular / Bilgisayar Alımları		0,00		1.139.563,68				1.139.563,68
257-05-02-02	Bilgisayar Çevre Birimleri		0,00		24.695,08				24.695,08
257-05-02-02 / 03-7-1-01	Bilgisayar Çevre Birimleri / Büro ve İşyeri Mal ve Malzeme Alımları		0,00		1.266,01				1.266,01
257-05-02-02 / 03-7-1-02	Bilgisayar Çevre Birimleri / Büro ve İşyeri Makina ve Teçhizat Alımları		100,00		151.442,30				151.342,30
257-05-02-02 / 03-7-1-90	Bilgisayar Çevre Birimleri / Diğer Dayanıklı Mal ve Malzeme Alımlar		0,00		291.794,30				291.794,30
257-05-02-02 / 03-7-3-02	Bilgisayar Çevre Birimleri / Makina Teçhizat Bakım ve Onarım Giderleri		0,00		1.121,00				1.121,00
257-05-02-02 / 06-1-2-01	Bilgisayar Çevre Birimleri / Büro ve İşyeri Makine Alım.(Asgari Değeri Üze.)		0,00		870,00				870,00
257-05-02-02 / 06-1-2-02	Bilgisayar Çevre Birimleri / Bilgisayar Alımları		0,00		43.947,44				43.947,44
257-05-02-03	Tekstil Çoğaltma Makineleri		0,00		10.450,00				10.450,00
257-05-02-03 / 03-2-1-90	Tekstil Çoğaltma Makineleri / Diğer Kırtasiye ve Büro Malzemesi Alımları		0,00		1.732,80				1.732,80
257-05-02-03 / 03-7-1-02	Tekstil Çoğaltma Makineleri / Büro ve İşyeri Makina ve Teçhizat Alımları		110,00		41.750,72				41.640,72
257-05-02-03 / 06-1-2-05	Tekstil Çoğaltma Makineleri / İşyeri Makine Teçhizat Alımları		0,00		27.680,18				27.680,18
257-05-02-04	Haberleşme Cihazları		0,00		48.743,00				48.743,00
257-05-02-04 / 03-7-1-02	Haberleşme Cihazları / Büro ve İşyeri Makina ve Teçhizat Alımları		0,00		149.679,77				149.679,77
257-05-02-04 / 03-7-1-90	Haberleşme Cihazları / Diğer Dayanıklı Mal ve Malzeme Alımlar		0,00		12.327,77				12.327,77
257-05-02-04 / 03-7-2-01	Haberleşme Cihazları / Bilgisayar Yazılım Alımları ve Yapımları		0,00		265,50				265,50
257-05-02-04 / 03-7-3-02	Haberleşme Cihazları / Makina Teçhizat Bakım ve Onarım Giderleri		0,00		6.109,85				6.109,85
257-05-02-04 / 06-1-2-02	Haberleşme Cihazları / Bilgisayar Alımları		0,00		3.961,85				3.961,85
257-05-02-04 / 06-1-2-05	Haberleşme Cihazları / İşyeri Makine Teçhizat Alımları		0,00		6.839,20				6.839,20
257-05-02-04 / 06-1-2-90	Haberleşme Cihazları / Diğer Makine Teçhizat Alımları		0,00		250.627,50				250.627,50
257-05-02-04 / 06-1-2-90-001	Haberleşme Cihazları / Telsiz Rölesi Kurmak ve Telsiz Almak		0,00		44.705,48				44.705,48
257-05-02-05	Ses Görüntü ve Sunum Cihazları		0,00		62.161,56				62.161,56
257-05-02-05 / 03-2-9-90	Ses Görüntü ve Sunum Cihazları / Diğer Tüketim Mal ve Malzemesi Alımları		0,00		2.027,98				2.027,98
257-05-02-05 / 03-7-1-02	Ses Görüntü ve Sunum Cihazları / Büro ve İşyeri Makina ve Teçhizat Alımları		0,00		5.819,56				5.819,56
257-05-02-05 / 03-7-1-90	Ses Görüntü ve Sunum Cihazları / Diğer Dayanıklı Mal ve Malzeme Alımlar		0,00		526.264,47				526.264,47
257-05-02-05 / 03-7-3-02	Ses Görüntü ve Sunum Cihazları / Makina Teçhizat Bakım ve Onarım Giderleri		0,00		3.804,87				3.804,87
257-05-02-05 / 06-1-2-02	Ses Görüntü ve Sunum Cihazları / Bilgisayar Alımları		0,00		2.360,00				2.360,00
257-05-02-05 / 06-1-2-05	Ses Görüntü ve Sunum Cihazları / İşyeri Makine Teçhizat Alımları		0,00		66.860,62				66.860,62
257-05-02-05 / 06-1-2-90	Ses Görüntü ve Sunum Cihazları / Diğer Makine Teçhizat Alımları		0,00		30.869,29				30.869,29
257-05-02-06 / 03-7-1-90	Aydınlatma Cihazları / Diğer Dayanıklı Mal ve Malzeme Alımlar		0,00		495,20				495,20
257-05-02-99	Diğer Büro Makineleri ve Aletleri		0,00		33.054,88				33.054,88
257-05-02-99 / 03-2-1-01	Diğer Büro Makineleri ve Aletleri / Kırtasiye Alımları		0,00		70,21				70,21
257-05-02-99 / 03-2-1-02	Diğer Büro Makineleri ve Aletleri / Büro Malzemesi Alımları		0,00		84,88				84,88
257-05-02-99 / 03-7-1-02	Diğer Büro Makineleri ve Aletleri / Büro ve İşyeri Makina ve Teçhizat Alımları		5.224,00		286.973,31				281.749,31
257-05-02-99 / 03-7-1-90	Diğer Büro Makineleri ve Aletleri / Diğer Dayanıklı Mal ve Malzeme Alımlar		0,00		1.382,06				1.382,06

<b>Düzenleyen:</b>	<b>Düzenleyen:</b>	<b>Müd.Yrd veya Şef:</b>	<b>Muhasebe Yetkilisi</b>
01.01.2011	01.01.2011	01.01.2011	01.01.2011
İmza	İmza	İmza	İmza

28.03.2012

51/89

Örnek - 76

Not: Geçici Fiş, Yıl Sonu Fişi İşlemleri hariç tutulmaktadır.

01.01 - 31.12 TARİHLİ KESİN MİZAN

Kurumun Adı : MERSİN BÜYÜKŞEHİR BELEDİYESİ

Yılı: 2011 Ayı: 01 / 12

Hesap Kodu	Hesap Adı	Borç Tutarı		Alacak Tutarı		Borç Kalanı		Alacak Kalanı	
		TL	Kr	TL	Kr	TL	Kr	TL	Kr
257-05-02-99 / 03-7-3-02	Diğer Büro Makineleri ve Aletleri / Makina Teçhizat Bakım ve Onarım Giderleri		0,00		488,40				488,40
257-05-02-99 / 06-1-2-90	Diğer Büro Makineleri ve Aletleri / Diğer Makine Teçhizat Alımları		0,00		6.176,00				6.176,00
257-05-03-01	Büro Mobilyaları		0,00		49.588,54				49.588,54
257-05-03-01 / 03-2-5-03	Büro Mobilyaları / Tören Malzemeleri Alımları		0,00		24.726,90				24.726,90
257-05-03-01 / 03-2-5-04	Büro Mobilyaları / Bando Malzemeleri Alımları		0,00		2.596,00				2.596,00
257-05-03-01 / 03-7-1-01	Büro Mobilyaları / Büro ve İşyeri Mal ve Malzeme Alımları		0,00		708.917,15				708.917,15
257-05-03-01 / 03-7-1-02	Büro Mobilyaları / Büro ve İşyeri Makina ve Teçhizat Alımları		0,00		106,20				106,20
257-05-03-01 / 03-7-1-90	Büro Mobilyaları / Diğer Dayanıklı Mal ve Malzeme Alımlar		0,00		86.917,16				86.917,16
257-05-03-01 / 03-7-2-01	Büro Mobilyaları / Bilgisayar Yazılım Alımları ve Yapımları		0,00		2.045,00				2.045,00
257-05-03-01 / 06-1-1-01	Büro Mobilyaları / Büro ve İşyeri Mefrusatı Alımları		0,00		47.203,88				47.203,88
257-05-03-01 / 06-1-1-05	Büro Mobilyaları / Sosyal Tesis Mefrusatı Alımları		0,00		20.572,93				20.572,93
257-05-03-01 / 06-1-2-01	Büro Mobilyaları / Büro ve İşyeri Makine Alım (Asgari Değeri Üze.)		0,00		36.688,92				36.688,92
257-05-03-01 / 06-1-2-05	Büro Mobilyaları / İşyeri Makine Teçhizat Alımları		0,00		260,00				260,00
257-05-03-02	Misafirhane Konaklama ve Barınma Amaçlı Mobilyalar		0,00		2.084,97				2.084,97
257-05-03-02 / 03-7-1-01	Misafirhane Konaklama ve Barınma Amaçlı Mobilyalar / Büro ve İşyeri Mal ve Malzeme Alımları		0,00		114.472,07				114.472,07
257-05-03-02 / 03-7-1-90	Misafirhane Konaklama ve Barınma Amaçlı Mobilyalar / Diğer Dayanıklı Mal ve Malzeme Alımlar		0,00		9.673,99				9.673,99
257-05-03-02 / 06-1-1-01	Misafirhane Konaklama ve Barınma Amaçlı Mobilyalar / Büro ve İşyeri Mefrusatı Alımları		0,00		344.753,60				344.753,60
257-05-03-02 / 06-1-1-05	Misafirhane Konaklama ve Barınma Amaçlı Mobilyalar / Sosyal Tesis Mefrusatı Alımları		0,00		1.262,60				1.262,60
257-05-03-02 / 06-1-1-90	Misafirhane Konaklama ve Barınma Amaçlı Mobilyalar / Diğer Mefrusatı Alımları		0,00		3.196,10				3.196,10
257-05-03-02 / 06-1-2-90	Misafirhane Konaklama ve Barınma Amaçlı Mobilyalar / Diğer Makine Teçhizat Alımları		0,00		448,00				448,00
257-05-03-03 / 03-7-1-90	Kaferya ve Yemekhane Mobilyaları / Diğer Dayanıklı Mal ve Malzeme Alımlar		0,00		55.616,56				55.616,56
257-05-03-05 / 03-2-5-03	Seminer Ve Sunum Amaçlı Ürünler / Tören Malzemeleri Alımları		0,00		2.076,80				2.076,80
257-05-03-05 / 06-1-1-90	Seminer Ve Sunum Amaçlı Ürünler / Diğer Mefrusatı Alımları		0,00		239,50				239,50
257-05-04-01	Yemek Hazırlama Ekipmanları		76.590,00		76.590,00				
257-05-04-01 / 03-7-1-90	Yemek Hazırlama Ekipmanları / Diğer Dayanıklı Mal ve Malzeme Alımlar		165.600,00		557.848,98				392.248,98
257-05-04-01 / 06-1-1-05	Yemek Hazırlama Ekipmanları / Sosyal Tesis Mefrusatı Alımları		0,00		945,40				945,40
257-05-04-01 / 06-1-1-90	Yemek Hazırlama Ekipmanları / Diğer Mefrusatı Alımları		0,00		3.686,46				3.686,46
257-05-04-01 / 06-1-2-05	Yemek Hazırlama Ekipmanları / İşyeri Makine Teçhizat Alımları		3.920,00		7.840,00				3.920,00
257-05-08-01 / 03-7-1-01	Öğrenci Sırası / Büro ve İşyeri Mal ve Malzeme Alımları		0,00		2.678,60				2.678,60
257-05-08-04 / 03-7-1-90	Derslik Donanımları / Diğer Dayanıklı Mal ve Malzeme Alımlar		0,00		464,00				464,00
257-05-09-01 / 03-2-9-01	Doğa Sporlarında Kullanılan Demirbaşlar / Bahçe Malzemesi Alım İle Yapım ve Bakım Giderleri		0,00		418,90				418,90
257-05-09-02	Salon Sporlarında Kullanılan Demirbaşlar		0,00		3.250,00				3.250,00
257-05-09-02 / 03-2-5-02	Salon Sporlarında Kullanılan Demirbaşlar / Spor Malzemeleri Alımları		0,00		40.841,00				40.841,00
257-05-09-02 / 03-7-1-01	Salon Sporlarında Kullanılan Demirbaşlar / Büro ve İşyeri Mal ve Malzeme Alımları		0,00		112,10				112,10
257-05-09-02 / 06-1-1-05	Salon Sporlarında Kullanılan Demirbaşlar / Sosyal Tesis Mefrusatı Alımları		0,00		358.208,39				358.208,39
257-05-09-02 / 06-1-2-90	Salon Sporlarında Kullanılan Demirbaşlar / Diğer Makine Teçhizat Alımları		0,00		104,00				104,00
257-05-09-03 / 03-2-5-02	Saha Sporlarında Kullanılan Demirbaşlar / Spor Malzemeleri Alımları		0,00		35.114,00				35.114,00
257-05-09-03 / 03-7-1-02	Saha Sporlarında Kullanılan Demirbaşlar / Büro ve İşyeri Makina ve Teçhizat Alımları		0,00		330,40				330,40
257-05-09-03 / 06-1-1-05	Saha Sporlarında Kullanılan Demirbaşlar / Sosyal Tesis Mefrusatı Alımları		0,00		365.554,06				365.554,06
257-05-09-99 / 03-2-5-02	Diğer Spor Amaçlı Kullanılan Demirbaşlar / Spor Malzemeleri Alımları		0,00		120,00				120,00
257-05-09-99 / 06-1-1-05	Diğer Spor Amaçlı Kullanılan Demirbaşlar / Sosyal Tesis Mefrusatı Alımları		0,00		480,00				480,00
257-05-10-01 / 03-2-7-90	Güvenlik ve Korunma Amaçlı Araçlar / Diğer Savunma ve Mal ve Malz. Alımları ve Yap.		0,00		13.532,00				13.532,00
257-05-10-02	Kontrol ve Güvenlik Sistemleri		0,00		85.499,65				85.499,65
257-05-10-02 / 03-2-7-11	Kontrol ve Güvenlik Sistemleri / Güvenlik ve Savunmaya Yönelik Makine Teçhizat Alım		0,00		9.700,00				9.700,00
<b>Düzenleyen:</b>	<b>Düzenleyen:</b>	<b>Müd.Yrd veya Şef:</b>		<b>Muhasebe Yetkilisi</b>					
01.01.2011	01.01.2011	01.01.2011		01.01.2011					
İmza	İmza	İmza		İmza					

28.03.2012

52/89

Örnek - 76

Not: Geçici Fiş, Yıl Sonu Fişi İşlemleri hariç tutulmaktadır.

01.01 - 31.12 TARİHLİ KESİN MİZAN

Kurumun Adı : MERSİN BÜYÜKŞEHİR BELEDİYESİ

Yılı: 2011 Ayı: 01 / 12

Hesap Kodu	Hesap Adı	Borç Tutarı		Alacak Tutarı		Borç Kalanı		Alacak Kalanı	
		TL	Kr	TL	Kr	TL	Kr	TL	Kr
257-05-10-02 / 03-2-7-90	Kontrol ve Güvenlik Sistemleri / Diğer Savunma ve Mal ve Malz.Alımları ve		0,00	342.012,06				342.012,06	
257-05-10-02 / 03-7-1-02	Kontrol ve Güvenlik Sistemleri / Büro ve İşyeri Makina ve Teçhizat Alımları		0,00	11.446,00				11.446,00	
257-05-10-02 / 03-7-1-90	Kontrol ve Güvenlik Sistemleri / Diğer Dayanıklı Mal ve Malzeme Alımlar		0,00	219.621,87				219.621,87	
257-05-10-02 / 03-7-3-02	Kontrol ve Güvenlik Sistemleri / Makina Teçhizat Bakım ve Onarım Giderleri		0,00	94,40				94,40	
257-05-10-02 / 06-1-2-90	Kontrol ve Güvenlik Sistemleri / Diğer Makine Teçhizat Alımları		0,00	64.222,66				64.222,66	
257-05-10-03	Yangın Söndürme ve Tedbir Cihaz ve Araçları		455,00	705,00				250,00	
257-05-10-03 / 03-7-1-04	Yangın Söndürme ve Tedbir Cihaz ve Araçları / Yangından Korunma		0,00	3.049,12				3.049,12	
257-05-10-03 / 03-7-1-04	Yangın Söndürme ve Tedbir Cihaz ve Araçları / Yangından Korunma Malzemeleri Alımları		0,00	37.689,54				37.689,54	
257-05-11-02 / 03-7-1-01	Duvarda Segilenen Süs Eşyaları / Büro ve İşyeri Mal ve Malzeme Alımları		100,00	700,00				600,00	
257-05-12-01 / 03-7-1-90	Yemek Servis ve Çatal Bıçak Takımı / Diğer Dayanıklı Mal ve Malzeme Alımlar		0,00	4.273,81				4.273,81	
257-05-99-01	Seyyar Kulube Kabin Büfe ve Kafesler		30.000,00	30.000,00					
257-05-99-01 / 03-7-1-90	Seyyar Kulube Kabin Büfe ve Kafesler / Diğer Dayanıklı Mal ve Malzeme		110.050,50	228.551,00				118.500,50	
257-05-99-02 / 03-2-9-01	Seyyar Tanklar ve Tüpler / Bahçe Malzemesi Alım,İle Yapım ve Bakım		0,00	350,00				350,00	
257-05-99-02 / 03-7-1-04	Seyyar Tanklar ve Tüpler / Yangından Korunma Malzemeleri Alımları		0,00	35.435,60				35.435,60	
257-05-99-02 / 06-1-2-90	Seyyar Tanklar ve Tüpler / Diğer Makine Teçhizat Alımları		0,00	22.500,00				22.500,00	
257-05-99-02 / 06-1-3-02	Seyyar Tanklar ve Tüpler / Atölye Gereçleri Alımları		0,00	607,20				607,20	
257-05-99-02 / 06-1-3-05	Seyyar Tanklar ve Tüpler / Zirai Gereç Alımları		0,00	5.192,00				5.192,00	
257-05-99-03 / 03-4-4-03	Sergileme ve Tanıtım Amaçlı Taşınır / Kültür Varlıkları Alımı		0,00	115.466,66				115.466,66	
257-05-99-03 / 03-4-4-90	Sergileme ve Tanıtım Amaçlı Taşınır / Kültür Varlıklarının Korun. İlişkin Diğer Giderl.		0,00	53.216,00				53.216,00	
257-05-99-03 / 06-1-7-03	Sergileme ve Tanıtım Amaçlı Taşınır / Eski Eser Alım ve Onarımlar		0,00	175,00				175,00	
<b>258</b>	<b>Yapılmakta Olan Yatırımlar Hesabı</b>		<b>166.789.191,56</b>	<b>7.547.430,08</b>			<b>159.241.761,48</b>		
258-01-04 / 06-5-7-	Kanalizasyon Hatları / Yağmursuyu Dranajı Yapımı		32.044.232,26	0,00			32.044.232,26		
258-01-07 / 06-5-3-	Yollar / Diğer Taşıma Giderleri		85.108,56	85.108,56					
258-01-07 / 06-5-7-07-002	Yollar / Y.Şehir-Akd.Mezitli ve Torosl.Sın.Yen.Yoll. Yapımı		79.402.620,00	4.849.866,87			74.552.753,13		
258-01-18 / 06-5-7-90-001	Park ve Bahçeler / Aqua Park ve Akvaryum Park Yapımı		28.106.201,34	0,00			28.106.201,34		
258-01-18 / 06-5-7-90-004	Park ve Bahçeler / Mevcut Parkların İslahı ve Yeni Parkların Yapımı		3.209.997,63	2.505.264,61			704.733,02		
258-02-01-01 / 06-5-7-01	Hizmet Binaları / Hizmet Binası		186.778,94	0,00			186.778,94		
258-02-01-01 / 06-5-7-90-001	Hizmet Binaları / Büyükşehir Belediye İrtibat Büroları		62.363,00	62.363,00					
258-03-01-99 / 06-5-7-02	Diğer Tesisler / Hizmet Tesisleri		23.647.062,79	0,00			23.647.062,79		
258-04-01-05 / 06-1-4-01	Özel Amaçlı Taşıtlar / Kara Taşıtlı Alımları (Zirhli Taşıtlı Alımları)		44.827,04	44.827,04					
<b>260</b>	<b>HAKLAR HESABI</b>		<b>3.826.022,77</b>	<b>7.080,00</b>			<b>3.818.942,77</b>		
260-01	Bilgisayar Yazılımları		896.747,17	7.080,00			889.667,17		
260-02-01	Haritalar		153.376,40	0,00			153.376,40		
260-02-02	Plan Projeler		2.408.656,19	0,00			2.408.656,19		
260-03	Lisanslar		1.262,71	0,00			1.262,71		
260-04-01	Beste Alımları		49.960,00	0,00			49.960,00		
260-99	Diğer Haklar		316.020,30	0,00			316.020,30		
<b>268</b>	<b>BİRİKMİŞ AMORTİSMANLAR HESABI ( - )</b>		<b>0,00</b>	<b>3.688.846,97</b>			<b>3.688.846,97</b>		
268-01-01	Bilgisayar Yazılımları		0,00	790.259,24			790.259,24		
268-01-02	Harita Plan ve Projeler		0,00	1.105.860,00			1.105.860,00		
268-01-02-01	Haritalar		0,00	105.605,28			105.605,28		
268-01-02-02	Plan ve Projeler		0,00	1.311.478,83			1.311.478,83		
268-01-03	Lisanslar		0,00	2.355,93			2.355,93		
268-01-04	Patentler		0,00	9.992,00			9.992,00		
268-01-99	Diğer Haklar		0,00	363.295,69			363.295,69		
<b>294</b>	<b>ELDEN ÇIKARILACAK STOKLAR VE MADDİ DURAN VARLIKLAR HESABI</b>		<b>17.028.800,00</b>	<b>0,00</b>			<b>17.028.800,00</b>		
294-02-99	Diğer		17.028.800,00	0,00			17.028.800,00		
<b>299</b>	<b>BİRİKMİŞ AMORTİSMANLAR HESABI ( - )</b>		<b>0,00</b>	<b>17.040.280,40</b>			<b>17.040.280,40</b>		
299-02-03	Tesis,Makine ve Cihazlar		0,00	17.028.800,00			17.028.800,00		
<b>Düzenleyen:</b>	<b>Düzenleyen:</b>	<b>Müd.Yrd veya Şef:</b>	<b>Muhasebe Yetkilisi</b>						
01.01.2011	01.01.2011	01.01.2011	01.01.2011						
İmza	İmza	İmza	İmza						

28.03.2012

53/89

Örnek - 76

Not: Geçici Fiş, Yıl Sonu Fişi İşlemleri hariç tutulmaktadır.

01.01 - 31.12 TARİHLİ KESİN MİZAN

Kurumun Adı : MERSİN BÜYÜKŞEHİR BELEDİYESİ

Yılı: 2011 Ayı: 01 / 12

Hesap Kodu	Hesap Adı	Borç Tutarı		Alacak Tutarı		Borç Kalanı		Alacak Kalanı	
		TL	Kr	TL	Kr	TL	Kr	TL	Kr
299-02-04	Tasitlar		0,00		11.480,40				11.480,40
<b>300</b>	<b>BANKA KREDİLERİ HESABI</b>		<b>18.763.477,82</b>		<b>36.146.753,32</b>				<b>17.383.275,50</b>
300-01-05	Katı Atık Düzenli Depolama Alını Kredisi		4.580.197,63		9.236.412,76				4.656.215,13
300-02-01	Denizbank (otobüs Alımı)		2.901.447,65		2.901.447,65				
300-02-02	Denizbank (muhtelif yatırım için kullanılan)		2.655.547,49		5.238.360,23				2.582.812,74
300-02-03	Denizbank (Aqua ve Denizbank Projesi İçin)		3.558.103,80		7.042.347,71				3.484.243,91
300-02-04	Denizbank (Muhtelif Yatırımlar 2)		3.332.411,00		6.768.666,83				3.436.255,83
300-02-05	Denizbank (Muhtelif Yatırımlar 3)		1.381.458,51		2.628.887,86				1.247.429,35
300-02-06	Denizbank (Muhtelif Yatırımlar 4)		291.816,40		1.164.725,62				872.909,22
300-02-07	Denizbank (Muhtelif Yatırımlar 5)		62.495,34		409.271,18				346.775,84
300-02-08	Denizbank (Muhtelif Yatırımlar 6)		0,00		756.633,48				756.633,48
<b>303</b>	<b>KAMU İDARELERİNE MALİ BORÇLAR HESABI</b>		<b>8.196.854,98</b>		<b>19.349.148,02</b>				<b>11.152.293,04</b>
303-01-01-01	İller Bankasından Devreden ( 9965062 )		3.071.582,22		3.071.582,22				
303-06-05-01	MESKİ		5.125.272,76		16.277.565,80				11.152.293,04
<b>310</b>	<b>CARİ YILDA ÖDENECEK DIŞ MALİ BORÇLAR HESABI</b>		<b>66.837,53</b>		<b>138.837,53</b>				<b>72.000,00</b>
310-02-02-01	Hazine Garantili Krediler(İcm.Suyu 2. Isale Hattı)		66.837,53		138.837,53				72.000,00
<b>320</b>	<b>BÜTÇE EMANETLERİ HESABI</b>		<b>283.972.995,07</b>		<b>316.196.907,97</b>				<b>32.223.912,90</b>
320-01	Cari Yıla (2011) Ait Borçlar		256.192.225,18		256.192.225,18				
320-02	N-1 Yılına Ait Borçlar(2010)		26.553.785,36		56.465.050,53				29.911.265,17
320-03	N-2 Yılına Ait Borçlar(2009)		1.076.038,59		2.623.975,29				1.547.936,70
320-04	N-3 Yılına Ait Borçlar(2008)		57.896,90		793.170,89				735.273,99
320-05	N-4 Yılına Ait Borçlar(2007)		93.049,04		122.486,08				29.437,04
<b>330</b>	<b>ALINAN DEPOZİTO VE TEMİNATLAR HESABI</b>		<b>780.496,56</b>		<b>2.334.589,69</b>				<b>1.554.093,13</b>
330-01-01	Gecici teminatlar		382.135,50		597.341,10				215.205,60
330-01-02	Kesin Teminatlar		254.301,08		1.501.727,95				1.247.426,87
330-01-03	Ek Kesin Teminatlar		144.059,98		235.520,64				91.460,66
<b>333</b>	<b>EMANETLER HESABI</b>		<b>6.805.158,60</b>		<b>8.409.732,60</b>				<b>1.604.574,00</b>
333-01-04-01	Disiplin Kurulu Emaneti		0,00		7.247,06				7.247,06
333-01-05-13	Bağcılar Belediyesi		362,26		362,26				
333-02-03-05	Vergi İndiriminden Emanet		1.378.362,88		1.378.362,88				
333-02-05	Avukatlık(Vekalet) Ücretleri		39.780,00		392.477,21				352.697,21
333-02-06-01	Bütçe Gelirlerinden Yersiz Tahsilat		767,02		1.545,93				778,91
333-02-06-02	Diğer Fazla ve Yersiz Tahsilat		29.784,35		31.542,02				1.757,67
333-02-07	Personele Ait Emanetler		0,00		241,00				241,00
333-02-99-01	Yemek Parası Emaneti		695.757,94		757.401,10				61.643,16
333-02-99-02	Otopark Emaneti		0,00		433.622,89				433.622,89
333-02-99-03	Teknik Hizmet Bedeli		0,00		135.130,93				135.130,93
333-02-99-04	Spor Kesintisi		0,00		30.982,04				30.982,04
333-03-01	Normal İcra Kesintisi		1.735.584,06		1.943.284,61				207.700,55
333-03-02	Nafaka Kesintisi		64.872,50		75.088,82				10.216,32
333-03-03	Taahhütü İcra Kesintisi		197.950,39		229.486,15				31.535,76
333-05	Niteliği Belli Olmayan Paralar		6.040,24		6.414,38				374,14
333-10-02-01	Türk-İş(Belediye-İş)		956.052,25		1.121.041,60				164.989,35
333-10-03-01-99-01	TÜRK YEREL		1.720,56		1.720,56				
333-10-03-02-99-01	TÜM-BEL-SEN		59.208,39		59.208,39				
333-10-03-03-99-01	BEM-BİR SEN		101,40		101,40				
333-99-02	Çeşitli Emanetler		1.638.814,36		1.804.471,37				165.657,01
<b>360</b>	<b>ÖDENECEK VERGİ VE FONLAR HESABI</b>		<b>28.093.782,61</b>		<b>31.756.761,56</b>				<b>3.662.978,95</b>
360-01-01-02	Diğer Ücretler ile Ücret sayılan Ödemelerden Yapılan Tevkifatlar		13.730.974,43		15.590.942,92				1.859.968,49
360-01-02-02	Diğer Serbest Meslek İşleri Dolayısıyla Yapılan Ödemelerden Tevkifatlar (%20)		125.754,00		131.704,00				5.950,00
360-01-03	Gelir Vergisi Kanununun 94/3 md.Göre Yapılan Tevkifatlar (%3 Stopaj)		3.349.679,93		3.968.203,09				618.523,16
360-03-01	Ücret ve Ücret Sayılan Ödemelere Ait Damga Vergisi		505.361,84		567.705,88				62.344,04
360-03-02	Sözleşmeye Ait Damga Vergisi		458.297,17		474.601,37				16.304,20
360-03-03	İhale Kararlarına Ait Damga Vergisi		3.118.338,35		3.226.107,78				107.769,43
360-03-09	Diğer Ödemelere Ait Damga Vergisi(Ödemelerden %0,75)		1.435.944,92		1.665.901,74				229.956,82
360-04-02-01-01	1/2 Oranında KDV Tevkifatı (Danışmanlık,Müşavirlik,Yemek Servisi ) %18 Oran KDV		50.592,60		53.270,10				2.677,50
360-04-02-01-02	1/2 Oranında KDV Tevkifatı (Büyük,Küçükbaş Hayvan Etleri) %8 Oran KDV		7.368,64		7.847,04				478,40
360-04-02-02	1/3 Oranında Tevkifat(Mak.Teçhizat Bakım Onarım)		296.363,01		314.530,61				18.167,60
<b>Düzenleyen:</b>	<b>Düzenleyen:</b>	<b>Müd.Yrd veya Şef:</b>		<b>Muhasebe Yetkilisi</b>					
01.01.2011	01.01.2011	01.01.2011		01.01.2011					
İmza	İmza	İmza		İmza					

28.03.2012

54/89

Örnek - 76

Not: Geçici Fiş, Yıl Sonu Fişi İşlemleri hariç tutulmaktadır.

01.01 - 31.12 TARİHLİ KESİN MİZAN

Kurumun Adı : MERSİN BÜYÜKŞEHİR BELEDİYESİ

Yılı: 2011 Ayı: 01 / 12

Hesap Kodu	Hesap Adı	Borç Tutarı		Alacak Tutarı		Borç Kalanı		Alacak Kalanı	
		TL	Kr	TL	Kr	TL	Kr	TL	Kr
360-04-02-03	2/3 Oranında KDV Tevkifatı(Temizlik İşleri)	1.289.490,78		1.393.139,89				103.649,11	
360-04-02-04	1/6 Oranında KDV Tevkifatı (İnşaat ve Taahhüt İşleri)	3.657.150,58		4.285.075,15				627.924,57	
360-04-02-05	4/5 Oranında KDV Tevkifatı(Özel Güvenlik Hizmetleri)	68.466,36		77.731,99				9.265,63	
<b>361</b>	<b>ÖDENECEK SOSYAL GÜVENLİK KESİNTİLERİ HESABI</b>	<b>24.244.477,22</b>		<b>26.837.923,82</b>				<b>2.593.446,60</b>	
361-01-01-01	% 16 Aylık Aidat Kesintisi	935.777,34		935.777,34					
361-01-01-03	% 100 Artış Kesenekleri	3.238,24		3.238,24					
361-01-02-01	% 20 Aylık Aidatı Devlet Katkısı	1.169.720,22		1.169.720,22					
361-01-02-03	% 100 Artış Kesenekleri Devlet Katkısı	3.238,24		3.238,24					
361-01-02-04	Genel Sağlık Sigortası Primi %12	701.813,74		701.813,74					
361-01-08	Makam Tazminatı	92.120,79		104.110,35				11.989,56	
361-02-01-01	SSK Primi - İşçi	7.730.817,78		8.806.845,97				1.076.028,19	
361-02-01-02	SSK Primi - İşveren	11.117.586,44		12.623.014,86				1.505.428,42	
361-02-99	Sosyal Sigortalar Kurumu Adına Yapılan Diğer Tahsilatlar	2.480.147,49		2.480.147,49					
361-10-01-01	Malülük,Yaşlılık ve Emeklilik Primi	2.773,94		2.774,06				0,12	
361-10-01-02	Genel Sağlık Sigortası Primi	1.541,07		1.541,14				0,07	
361-10-02-01	Malülük Yaşlılık ve Emeklilik Primi	3.390,32		3.390,46				0,14	
361-10-02-03	Genel Sağlık Sigortası Primi	2.311,61		2.311,71				0,10	
<b>362</b>	<b>FONLAR VEYA DİĞER KAMU İDARELERİ ADINA YAPILAN TAHSİLAT HESABI</b>	<b>2.743.446,90</b>		<b>3.102.357,46</b>				<b>358.910,56</b>	
362-01-02-01	İşsizlik Sigortası Primi-İşçi	535.017,63		607.039,29				72.021,66	
362-01-02-02	İşsizlik Sigortası Primi-İşveren	1.070.035,51		1.220.042,57				150.007,06	
362-02-01-01	Milli Emlak Payı Emaneti	116.971,99		116.971,99					
362-02-01-02	Beyan Damga Vergisi	81.509,22		190.780,85				109.271,63	
362-02-01-04	Çevre Kanununa Göre Tahsil Edilen İdari Para Cezaları	0,00		27.610,21				27.610,21	
362-02-01-05	Vergi Daireleri	939.229,45		939.229,45					
362-02-06-02	KEFALET AİDATI AYLIK KESENEĞİ	683,10		683,10					
<b>363</b>	<b>KAMU İDARELERİ PAYLARI HESABI</b>	<b>24.294,13</b>		<b>1.291.338,27</b>				<b>1.267.044,14</b>	
363-01-02	Çevre Bakanlığı Fon Payı	0,00		664.973,97				664.973,97	
363-02-01	Huzur Evi	5.014,13		12.909,35				7.895,22	
363-02-02	Verem Savaş Derneği Emaneti	0,00		12.909,35				12.909,35	
363-05-02-01	Akdeniz Belediyesi	0,00		70.085,33				70.085,33	
363-05-02-02	Toroslar Belediyesi	19.280,00		83.758,72				64.478,72	
363-05-02-03	Yenişehir Belediyesi	0,00		50.755,88				50.755,88	
363-05-02-16	Mezitli Belediyesi	0,00		395.945,67				395.945,67	
<b>368</b>	<b>VADESİ GEÇMİŞ, ERTELENMİŞ VEYA TAKSİTLENDİRİLMİŞ VERGİ VE DİĞER YÜKÜMLÜLÜKLER HESABI</b>	<b>12.600.117,78</b>		<b>19.238.216,54</b>				<b>6.638.098,76</b>	
368-01-01-01-02	Diğer Ücretler ile Ücret sayılan Ödemelerden Yapılan Tevkifatlar	7.263.997,35		8.911.452,26				1.647.454,91	
368-01-01-02-01	GVK 18. Md. Kapsamına Giren Serbest Meslek İşleri Dolayısıyla Yapılan Ödemelerden Tevkifatlar	1.143.982,33		1.143.982,33					
368-01-01-02-02	Diğer Serbest Meslek İşleri Dolayısıyla Yapılan Ödemelerden Tevkifatlar	0,00		8.400,60				8.400,60	
368-01-01-03	Gelir Vergisi Kanununun 94. md. Göre Yapılan Diğer Tevkifatlar(%3 Stopaj)	1.905.815,19		1.905.815,19					
368-01-03-01	Ücret ve Ücret Sayılan Ödemelere Ait Damga Vergisi	0,00		17.673,75				17.673,75	
368-01-03-02	Sözleşmeye Ait Damga Vergisi	637.935,58		679.885,27				41.949,69	
368-01-03-03	İhale Kararlarına Ait Damga Vergisi	700.110,06		700.110,06					
368-01-03-09	Diğer Ödemelere Ait Damga Vergisi	795.829,18		795.829,18					
368-01-04-02-01	1/2 Oranında KDV Tevkifatı	0,00		57.929,97				57.929,97	
368-01-04-02-02	1/3 Oranında KDV Tevkifatı	152.448,09		338.315,45				185.867,36	
368-01-04-02-03	2/3 Oranında KDV Tevkifatı	0,00		1.954.089,43				1.954.089,43	
368-01-04-02-04	1/6 Oranında KDV Tevkifatı	0,00		2.569.578,52				2.569.578,52	
368-01-04-02-05	1/2 Oranında KDV Tevkifatı(Büyük,Küçükbaş Hayvan Etleri)	0,00		5.434,23				5.434,23	
368-01-04-09	Diğer Katma Değer Vergisi Kesintileri	0,00		149.720,30				149.720,30	
<b>381</b>	<b>GİDER TAHAKKUKLARI HESABI</b>	<b>12.213.931,71</b>		<b>23.319.257,30</b>				<b>11.105.325,59</b>	
381-04-02-09-01-001	Hazine Müsteşarlığı Uzlaşma Borcu	7.595.782,57		7.595.782,57					
381-04-02-09-01	İller Bankası Kredi Borcu (Katr Aatık)	346.695,97		782.836,57				436.140,60	
381-04-02-09-01	Denizbank Kredi Borcu (Otobüs Alımı)	272.313,23		272.313,23					
381-04-02-09-01	Uray Vergi Dairesi (Vergi Borcu)	774.261,44		774.261,44					
381-04-02-09-01	Denizbank (Muhtelif yatırım için kullanılan)	760.461,67		2.067.056,09				1.306.594,42	
381-04-02-09-01	Denizbank (Aqua ve Deniz Park Projesi İçin)	1.329.165,84		3.121.812,84				1.792.647,00	

Düzenleyen:

Düzenleyen:

Müd.Yrd veya Şef:

Muhasebe Yetkilisi

01.01.2011

01.01.2011

01.01.2011

01.01.2011

İmza

İmza

İmza

İmza



01.01 - 31.12 TARİHLİ KESİN MİZAN

Kurumun Adı : MERSİN BÜYÜKŞEHİR BELEDİYESİ

Yılı: 2011 Ayı: 01 / 12

Hesap Kodu	Hesap Adı	Borç Tutarı		Alacak Tutarı		Borç Kalanı		Alacak Kalanı	
		TL	Kr	TL	Kr	TL	Kr	TL	Kr
381-04-02-09-01-	Denizbank (Muhtelif Yatırımlar 2)	1.135.250,99		3.340.011,14				2.204.760,15	
381-04-02-09-01-	Denizbank (Muhtelif Yatırımlar 3)	0,00		2.995.786,17				2.995.786,17	
381-04-02-09-01-010	Denizbank (Muhtelif Yatırımlar 4)	0,00		1.037.284,29				1.037.284,29	
381-04-02-09-01-011	Denizbank (Muhtelif Yatırımlar 5)	0,00		438.605,68				438.605,68	
381-04-02-09-01-012	Denizbank (Muhtelif Yatırımlar 6)	0,00		893.507,28				893.507,28	
<b>391</b>	<b>HESAPLANAN KATMA DEĞER VERGİSİ HESABI</b>	<b>2.510.479,12</b>		<b>2.510.479,12</b>					
391-01	%18	2.407.637,38		2.407.637,38					
391-02	%8	102.841,74		102.841,74					
<b>400</b>	<b>BANKA KREDİLERİ HESABI</b>	<b>18.383.001,92</b>		<b>62.160.501,14</b>				<b>43.777.499,22</b>	
400-01-05	Katı Atık Düzenli Depolama Alanı Kredisi	4.761.136,90		6.182.601,59				1.421.464,69	
400-02-02	Denizbank (Muhtelif yatırımlar için kullanılan)	3.056.210,74		6.182.777,95				3.126.567,21	
400-02-03	Denizbank (Aqua ve Denizbank Projesi için)	4.293.472,83		12.251.125,12				7.957.652,29	
400-02-04	Denizbank (Muhtelif Yatırımlar 2)	3.783.851,08		12.015.184,25				8.231.333,17	
400-02-05	Denizbank (Muhtelif Yatırımlar 3)	1.268.645,31		12.639.757,45				11.371.112,14	
400-02-06	Denizbank (Muhtelif Yatırımlar 4)	872.909,22		5.708.183,60				4.835.274,38	
400-02-07	Denizbank (Muhtelif Yatırımlar 5)	346.775,84		2.437.504,66				2.090.728,82	
400-02-08	Denizbank (Muhtelif Yatırımlar 6)	0,00		4.743.366,52				4.743.366,52	
<b>403</b>	<b>KAMU İDARELERİNE MALİ BORÇLAR HESABI</b>	<b>0,00</b>		<b>59.911.051,50</b>				<b>59.911.051,50</b>	
403-06-05-01	MESKİ	0,00		59.911.051,50				59.911.051,50	
<b>410</b>	<b>DIŞ MALİ BORÇLAR HESABI</b>	<b>75.442,56</b>		<b>704.608,67</b>				<b>629.166,11</b>	
410-02-02-01	Hazine Garantili Krediler (Çıme Suyu 2. Isale Hattı)	75.442,56		704.608,67				629.166,11	
<b>481</b>	<b>GİDER TAHAKKUKLARI HESABI</b>	<b>7.335.787,06</b>		<b>21.040.858,89</b>				<b>13.705.071,83</b>	
481-04-02-09-01-	İller Bankası Kredi Borcu (Katı Atık )	292.230,33		299.137,17				6.906,84	
481-04-02-09-01-	Denizbank (Muhtelif yatırımlar için kullanılan)	833.196,42		1.218.638,34				385.441,92	
481-04-02-09-01-	Denizbank (Aqua ve Deniz Park Projesi için)	1.403.025,73		2.776.464,98				1.373.439,25	
481-04-02-09-01-	Denizbank (Muhtelif Yatırımlar 2.)	1.437.557,25		2.646.624,39				1.209.067,14	
481-04-02-09-01-	Denizbank (Muhtelif yatırımlar 3)	2.088.619,97		8.433.318,32				6.344.698,35	
481-04-02-09-01-010	Denizbank (Muhtelif Yatırımlar 4)	877.989,18		2.595.196,75				1.717.207,57	
481-04-02-09-01-011	Denizbank (Muhtelif Yatırımlar 5)	403.168,18		1.214.282,63				811.114,45	
481-04-02-09-01-012	Denizbank (Muhtelif Yatırımlar 6)	0,00		1.857.196,31				1.857.196,31	
<b>500</b>	<b>NET DEĞER HESABI</b>	<b>1.296.170,65</b>		<b>82.981.192,90</b>		<b>19.280,00</b>		<b>81.704.302,25</b>	
500-01-01	İlk Yıl Denge Kaydı	0,00		23.894.407,52				23.894.407,52	
500-01-09	Diğer Denge Kayıtları	48.852,00		1.109.785,85				1.060.933,85	
500-02-01-03	Kurumca Verilen Borçlardan Alacaklar	0,00		146.062,31				146.062,31	
500-02-02-01	Mali Kuruluşlara Yatırılan Sermayeler	0,00		2.593,00				2.593,00	
500-02-03-01	Arazi ve Arsalar	19.280,00		0,00		19.280,00			
500-02-03-03	Binalar	600,00		48.870.550,00				48.869.950,00	
500-02-03-04	Tesis, Makine ve Cihazlar	1.044.193,00		4.463.217,49				3.419.024,49	
500-02-03-05	Taşıtlar	0,00		2.436.938,42				2.436.938,42	
500-02-03-06	Demirbaşlar	183.245,65		1.226.823,47				1.043.577,82	
500-02-03-08	Yapılmakta Olan Yatırımlar	0,00		830.814,84				830.814,84	
<b>522</b>	<b>YENİDEN DEĞERLEME FARKLARI HESABI</b>	<b>501.211,00</b>		<b>2.373.813,00</b>		<b>501.211,00</b>		<b>2.373.813,00</b>	
522-01-02-09-05	Dükkan ve İşyerleri	0,00		600,00				600,00	
522-01-03-01-01	Sanayi ve Üretim Tesisleri	0,00		2.324.788,00				2.324.788,00	
522-01-03-02-99	Diğer Makineler	3.870,00		0,00		3.870,00			
522-01-03-03-02	Yangın Söndürme Cihazları ve Aletleri	325,00		0,00		325,00			
522-01-03-03-04	Isıtıcı, Soğutucu ve Dondurucu Cihaz ve Aletler	1.100,00		0,00		1.100,00			
522-01-03-03-05	Aydınlatma Cihazları ve Aletleri	0,00		12.800,00				12.800,00	
522-01-03-03-09	Pişirici Cihazlar ve Aletler	317.680,00		0,00		317.680,00			
522-01-03-03-99	Diğer Cihazlar ve Aletler	0,00		725,00				725,00	
522-01-03-99-99	Diğer Tesis, Makine ve Cihazlar	0,00		6.200,00				6.200,00	
522-01-05-05-04	Diğer Güvenlik Ekipmanları	17.236,00		0,00		17.236,00			
522-01-05-09-99	Diğer Mutfak Demirbaşları	0,00		28.700,00				28.700,00	
522-01-05-99-09	Diğer Demirbaşlar	161.000,00		0,00		161.000,00			
<b>570</b>	<b>GEÇMİŞ YILLAR OLUMLU FAALİYET SONUÇLARI HESABI</b>	<b>282.837.707,15</b>		<b>645.318.989,12</b>				<b>362.481.281,97</b>	
570-01	N-1 Yılına Ait Olumlu Faaliyet Sonuçları	57.471.822,05		137.115.396,87				79.643.574,82	
570-02	N-2 Yılına Ait Olumlu Faaliyet Sonuçları	73.123.075,11		130.594.897,16				57.471.822,05	
570-03	N-3 Yılına Ait Olumlu Faaliyet Sonuçları	77.175.021,21		150.298.096,32				73.123.075,11	

Düzenleyen:

Düzenleyen:

Müd.Yrd veya Şef:

Muhasebe Yetkilisi

01.01.2011

01.01.2011

01.01.2011

01.01.2011

İmza

İmza

İmza

İmza

01.01 - 31.12 TARİHLİ KESİN MİZAN

Kurumun Adı : MERSİN BÜYÜKŞEHİR BELEDİYESİ

Yılı: 2011 Ayı: 01 / 12

Hesap Kodu	Hesap Adı	Borç Tutarı		Alacak Tutarı		Borç Kalanı		Alacak Kalanı	
		TL	Kr	TL	Kr	TL	Kr	TL	Kr
570-04	N-4 Yılına Ait Olumlu Faaliyet Sonuçları	75.067.788,78		152.242.809,99				77.175.021,21	
570-05	N-5 Yılına Ait Olumlu Faaliyet Sonuçları		0,00		75.067.788,78				75.067.788,78
<b>590</b>	<b>DÖNEM OLUMLU FAALİYET SONUCU HESABI</b>	<b>79.643.574,82</b>		<b>194.832.183,59</b>				<b>115.188.608,77</b>	
590	DÖNEM OLUMLU FAALİYET SONUCU HESABI	79.643.574,82		194.832.183,59				115.188.608,77	
<b>600</b>	<b>GELİRLER HESABI</b>	<b>297.741.983,79</b>		<b>297.741.983,79</b>					
600-01 / 01-2-9-54	Vergi Gelirleri / Çevre Temizlik Vergisi		72.241,65		72.241,65				
600-01 / 01-3-9-51	Vergi Gelirleri / Eğlence Vergisi		78.952,13		78.952,13				
600-01 / 01-3-9-52	Vergi Gelirleri / Yangın Sigortası Vergisi		385.614,82		385.614,82				
600-01 / 01-3-9-53	Vergi Gelirleri / İlan ve Reklam Vergisi		3.859.930,11		3.859.930,11				
600-01 / 01-6-9-51	Vergi Gelirleri / Bina İnşaat Harcı		11.627,00		11.627,00				
600-01 / 01-6-9-53	Vergi Gelirleri / İşgal Harcı		17.091,73		17.091,73				
600-01 / 01-6-9-54	Vergi Gelirleri / İşyeri Açma İzni Harcı		139.716,43		139.716,43				
600-01 / 01-6-9-56	Vergi Gelirleri / Ölçü ve Tartı Aletleri Muayene Harcı		31.716,00		31.716,00				
600-01 / 01-6-9-57	Vergi Gelirleri / Tatil Günlerinde Çalışma Ruhsatı Harcı		1.938,20		1.938,20				
600-01 / 01-6-9-58	Vergi Gelirleri / Tellallık Harcı		425.547,39		425.547,39				
600-01 / 01-6-9-59	Vergi Gelirleri / Toptancı Hali Resmî		4.500.002,02		4.500.002,02				
600-01 / 01-6-9-60	Vergi Gelirleri / Yapı Kullanma İzni Harcı		242,00		242,00				
600-01 / 01-6-9-99-001	Vergi Gelirleri / Kayıt Suret Harcı		2.732,00		2.732,00				
600-01 / 01-6-9-99-002	Vergi Gelirleri / Muayene Ruhs.ve Rapor Harcı		15.415,00		15.415,00				
600-01 / 01-6-9-99-003	Vergi Gelirleri / İmar İle İlgili Harçlar		109.650,77		109.650,77				
600-01 / 01-6-9-99-006	Vergi Gelirleri / Belge Tasdik Harcı		2.176,00		2.176,00				
600-03 / 03-1-1-01	Teşebbüs ve Mülkiyet Gelirleri / Sartname, Basılı Evrak, Form Satış Gelirleri		79.391,35		79.391,35				
600-03 / 03-1-2-36-001	Teşebbüs ve Mülkiyet Gelirleri / Sosyal Tesis İşletme Gelirleri %08 KDV li		1.276.458,93		1.276.458,93				
600-03 / 03-1-2-36-002	Teşebbüs ve Mülkiyet Gelirleri / Sosyal Tesis İşletme Gelirleri %18 KDV li		220.143,62		220.143,62				
600-03 / 03-1-2-51-001	Teşebbüs ve Mülkiyet Gelirleri / Katı atıkların nertarafından alınacak		1.166.885,24		1.166.885,24				
600-03 / 03-1-2-51-002	Teşebbüs ve Mülkiyet Gelirleri / Gemilerden alınacak atıkların bertaraf ücreti		33,90		33,90				
600-03 / 03-1-2-54-001	Teşebbüs ve Mülkiyet Gelirleri / Otogar Hizmetlerine İlişkin Gelirler		2.227.174,02		2.227.174,02				
600-03 / 03-1-2-59	Teşebbüs ve Mülkiyet Gelirleri / Ulaştırma Hizmetlerine İlişkin Gelirler		4.708.656,73		4.708.656,73				
600-03 / 03-1-2-99-001	Teşebbüs ve Mülkiyet Gelirleri / Tıbbi Atık Toplama Ücreti		1.060.870,93		1.060.870,93				
600-03 / 03-1-2-99-002	Teşebbüs ve Mülkiyet Gelirleri / İş Makinelerinden Alınan Ücretler		8.450,00		8.450,00				
600-03 / 03-1-2-99-004	Teşebbüs ve Mülkiyet Gelirleri / Asfalt Şantiyesinden Alınan Ücret		11.016,94		11.016,94				
600-03 / 03-1-2-99-005	Teşebbüs ve Mülkiyet Gelirleri / İş Bitirme Belgelerinden Alınacak Ücretler		5.883,00		5.883,00				
600-03 / 03-1-2-99-006	Teşebbüs ve Mülkiyet Gelirleri / Hasar Karşılıklarından Alınacak Ücretler		2.451.370,03		2.451.370,03				
600-03 / 03-1-2-99-007	Teşebbüs ve Mülkiyet Gelirleri / İtfaiye Hizmetlerinden Alınacak Ücretler		35.939,28		35.939,28				
600-03 / 03-1-2-99-008	Teşebbüs ve Mülkiyet Gelirleri / Mezarlıklar Hasılatı		687.893,47		687.893,47				
600-03 / 03-1-2-99-009	Teşebbüs ve Mülkiyet Gelirleri / Toptancı Hal Taşıma Ücreti		576.694,54		576.694,54				
600-03 / 03-1-2-99-012	Teşebbüs ve Mülkiyet Gelirleri / Fuhuş ve Zührevi Hastalıkla Mücadele Geliri		6.600,00		6.600,00				
600-03 / 03-1-2-99-013	Teşebbüs ve Mülkiyet Gelirleri / Diğer Çeşitli Ücretler		981.793,92		981.793,92				
600-03 / 03-1-2-99-014	Teşebbüs ve Mülkiyet Gelirleri / Yat Limanı ve Balıkçı Barınağı Geliri		149.772,20		149.772,20				
600-03 / 03-5-5-58	Teşebbüs ve Mülkiyet Gelirleri / Su Hizmetlerine İlişkin Kurumların Karları		2.041.778,09		2.041.778,09				
600-03 / 03-6-1-02	Teşebbüs ve Mülkiyet Gelirleri / Ecrimisil Gelirleri		113.508,60		113.508,60				
600-03 / 03-6-1-99-001	Teşebbüs ve Mülkiyet Gelirleri / İşyerlerinden Alınan		2.700.446,56		2.700.446,56				
600-03 / 03-6-1-99-002	Teşebbüs ve Mülkiyet Gelirleri / Billboardlardan Alınan Kiralar		316.642,00		316.642,00				
600-03 / 03-6-1-99-003	Teşebbüs ve Mülkiyet Gelirleri / Otoparklardan Alınan Kiralar		505.698,08		505.698,08				
600-03 / 03-6-1-99-004	Teşebbüs ve Mülkiyet Gelirleri / Çay Bahçelerinden Alınan Kiralar		274.819,50		274.819,50				
600-03 / 03-6-1-99-005	Teşebbüs ve Mülkiyet Gelirleri / Hal Tahsis Ücreti		55.268,72		55.268,72				
600-03 / 03-6-1-99-006	Teşebbüs ve Mülkiyet Gelirleri / Direk Tahsis Ücreti		1.661.794,42		1.661.794,42				
600-03 / 03-6-1-99-007	Teşebbüs ve Mülkiyet Gelirleri / Büfelerden Alınan Kiralar		75.145,50		75.145,50				
<b>Düzenleyen:</b>	<b>Düzenleyen:</b>	<b>Müd.Yrd veya Şef:</b>		<b>Muhasebe Yetkilisi</b>					
01.01.2011	01.01.2011	01.01.2011		01.01.2011					
İmza	İmza	İmza		İmza					

28.03.2012

57/89

Örnek - 76

Not: Geçici Fiş, Yıl Sonu Fişi İşlemleri hariç tutulmaktadır.

01.01 - 31.12 TARİHLİ KESİN MİZAN

Kurumun Adı : MERSİN BÜYÜKŞEHİR BELEDİYESİ

Yılı: 2011 Ayı: 01 / 12

Hesap Kodu	Hesap Adı	Borç Tutarı		Alacak Tutarı		Borç Kalanı		Alacak Kalanı	
		TL	Kr	TL	Kr	TL	Kr	TL	Kr
600-04 / 04-1-1-99	Alınan Bağış ve Yardımlar ile Özel Gelirler / Yurtdışından Alınan Diğer Bağış ve Yardımlar	420.999,49		420.999,49					
600-04 / 04-4-1-03	Alınan Bağış ve Yardımlar ile Özel Gelirler / Kurumlardan Alınan Sırtlı Bağış ve Yardımlar	12.000,00		12.000,00					
600-04 / 04-4-2-01	Alınan Bağış ve Yardımlar ile Özel Gelirler / Kurumlardan Alınan Bağış ve Yardımlar	277.927,85		277.927,85					
600-05 / 05-1-4-01	Diğer Gelirler / Takipteki Kurum Alacakları Faizleri		1.131,28		1.131,28				
600-05 / 05-1-8-01	Diğer Gelirler / Vergi, Resim ve Harç Gecikme Faizleri		141.038,37		141.038,37				
600-05 / 05-1-9-01	Diğer Gelirler / Kişilerden Alacaklar Faizleri		10.769,09		10.769,09				
600-05 / 05-1-9-03	Diğer Gelirler / Mevduat Faizleri		8.870,58		8.870,58				
600-05 / 05-1-9-99-001	Diğer Gelirler / Tecil Faizleri		994.104,08		994.104,08				
600-05 / 05-1-9-99-002	Diğer Gelirler / Diğer Faizler		126.165,08		126.165,08				
600-05 / 05-2-2-51-001	Diğer Gelirler / İller Bankasından Alınan Pay	47.802.495,20		47.802.495,20					
600-05 / 05-2-2-51-002	Diğer Gelirler / Maliye Bakanlığında Alınan Pay	202.020.553,14		202.020.553,14					
600-05 / 05-2-2-52	Diğer Gelirler / Çevre Temizlik Vergisinden Alınan Paylar	1.392.245,38		1.392.245,38					
600-05 / 05-2-4-53	Diğer Gelirler / Yol Harcamalarına Katılma Payı	20.780,00		20.780,00					
600-05 / 05-2-8-51	Diğer Gelirler / Maden İşletmelerinden Alınan Paylar	17.160,87		17.160,87					
600-05 / 05-2-8-52	Diğer Gelirler / Müze Giriş Ücretlerinden Alınan Paylar	2.510,08		2.510,08					
600-05 / 05-2-9-99-001	Diğer Gelirler / Sinema, Müzik, Destek Fonundan Alınan Paylar	46.908,79		46.908,79					
600-05 / 05-2-9-99-004	Diğer Gelirler / Emlak Vergisinden Alınan Paylar	548.780,78		548.780,78					
600-05 / 05-3-2-99-001	Diğer Gelirler / İdari Para Cezaları(1608 - 5326 S.K.)	348.442,59		348.442,59					
600-05 / 05-3-2-99-002	Diğer Gelirler / Mütahhithlerden Alınan Gecikme Cezaları	10.082,77		10.082,77					
600-05 / 05-3-9-99-001	Diğer Gelirler / Gemi Para Cezaları	174.115,00		174.115,00					
600-05 / 05-9-1-01	Diğer Gelirler / İrat Kaydedilecek Nakdi Teminatlar	9.765,00		9.765,00					
600-05 / 05-9-1-03	Diğer Gelirler / İrat Kaydedilecek Teminat Mektupları	27.000,00		27.000,00					
600-05 / 05-9-1-06	Diğer Gelirler / Kişilerden Alacaklar	414.837,47		414.837,47					
600-05 / 05-9-1-51	Diğer Gelirler / Otopark Yönetmeliği Uyarınca Alınan Otopark Bedeli	1.449.608,63		1.449.608,63					
600-05 / 05-9-1-99	Diğer Gelirler / Yukarıda Tanımlanmayan Diğer Çeşitli Gelirler	5.058.600,69		5.058.600,69					
600-11-02-04	Diğer İc Borçların Değerlemesinden Kaynaklananlar	3.350.368,64		3.350.368,64					
600-11-99-99	Diğerleri		0,12		0,12				
<b>630</b>	<b>GİDERLER HESABI</b>	<b>181.825.165,32</b>		<b>181.825.165,32</b>					
630-01 / 01-1-1-01	Personel Giderleri / Temel Maaşlar	4.426.610,72		4.426.610,72					
630-01 / 01-1-2-01	Personel Giderleri / Zamlar ve Tazminatlar	4.230.087,41		4.230.087,41					
630-01 / 01-1-4-01	Personel Giderleri / Sosyal Haklar	828.827,18		828.827,18					
630-01 / 01-1-5-01	Personel Giderleri / Ek Çalışma Karşılıkları	673.955,97		673.955,97					
630-01 / 01-1-6-01	Personel Giderleri / Ödül ve İkramiyeler	755.859,53		755.859,53					
630-01 / 01-1-9-01	Personel Giderleri / Diğer Giderler	1.580.355,40		1.580.355,40					
630-01 / 01-2-1-02	Personel Giderleri / Kadro Karşılığı Sözleşmeli Personel Ücretleri	1.323.228,72		1.323.228,72					
630-01 / 01-2-2-02	Personel Giderleri / Kadro Karşılığı Sözleşmeli Personel Zam ve Tazmina	262.300,62		262.300,62					
630-01 / 01-2-4-02	Personel Giderleri / Kadro Karşılığı Sözleşmeli Personel Sos.Haklar	67.322,88		67.322,88					
630-01 / 01-2-6-02	Personel Giderleri / Kadro Karşılığı Sözleşmeli Personel Ödül ve İkr	76.414,92		76.414,92					
630-01 / 01-2-9-02	Personel Giderleri / Kadro Karş. Söz. Pers. Diğer Ödemeler	164.482,04		164.482,04					
630-01 / 01-3-1-01	Personel Giderleri / Sürekli İşçilerin Ücretleri	29.031.463,16		29.031.463,16					
630-01 / 01-3-1-02	Personel Giderleri / Geçici İşçilerin Ücretleri	418.993,57		418.993,57					
630-01 / 01-3-2-01	Personel Giderleri / Sürekli İşçilerin İhbar ve Kıdem Tazminatları	528.370,37		528.370,37					
630-01 / 01-3-3-01	Personel Giderleri / Sürekli İşçileri Sosyal Hakları	11.234.912,31		11.234.912,31					
630-01 / 01-3-3-02	Personel Giderleri / Geçici İşçileri Sosyal Hakları	137.161,35		137.161,35					
630-01 / 01-3-4-01	Personel Giderleri / Sürekli İşçilerin Fazla Mesailer	8.334.671,25		8.334.671,25					
630-01 / 01-3-4-02	Personel Giderleri / Geçici İşçilerin Fazla Mesailer	83.815,38		83.815,38					
630-01 / 01-3-5-01	Personel Giderleri / Sürekli İşçilerin Ödül ve İkramiyeleri	8.965.539,81		8.965.539,81					
630-01 / 01-3-5-02	Personel Giderleri / Geçici İşçilerin Ödül ve İkramiyeleri	133.764,78		133.764,78					
630-01 / 01-3-9-01	Personel Giderleri / Sürekli İşçilerin Diğer Ödemeleri	4.829.345,66		4.829.345,66					
630-01 / 01-3-9-02	Personel Giderleri / Geçici İşçilerin Diğer Ödemeleri	64.893,47		64.893,47					
630-01 / 01-5-1-51	Personel Giderleri / Belediye Başkanı ve Vekil Ödeneği	155.039,78		155.039,78					
630-01 / 01-5-1-52	Personel Giderleri / Meclis Üye. ve Kom. Huzur Hakları	349.131,42		349.131,42					
630-01 / 01-5-1-90	Personel Giderleri / Diğer Pers. Yap. Diğ. Öde. (Danışman)	263.170,07		263.170,07					
630-01 / 02-1-6-01	Personel Giderleri / Sosyal Güvenlik Primi Ödemeleri	2.850,89		2.850,89					
<b>Düzenleyen:</b>	<b>Düzenleyen:</b>	<b>Müd.Yrd veya Şef:</b>	<b>Muhasebe Yetkilisi</b>						
01.01.2011	01.01.2011	01.01.2011	01.01.2011						
İmza	İmza	İmza	İmza						

28.03.2012

58/89

Örnek - 76

Not: Geçici Fiş, Yıl Sonu Fişi İşlemleri hariç tutulmaktadır.

01.01 - 31.12 TARİHLİ KESİN MİZAN

Kurumun Adı : MERSİN BÜYÜKŞEHİR BELEDİYESİ

Yılı: 2011 Ayı: 01 / 12

Hesap Kodu	Hesap Adı	Borç Tutarı		Alacak Tutarı		Borç Kalanı		Alacak Kalanı	
		TL	Kr	TL	Kr	TL	Kr	TL	Kr
630-01 / 03-3-1-01	Personel Giderleri / Yurtiçi Geçici Görev Yollukları		102,00		102,00				
630-02 / 02-1-6-01	Sosyal Güvenlik Kurumlarına Devlet Primi Giderleri / Sosyal Güvenlik Primi Ödemeleri	1.169.389,25		1.169.389,25					
630-02 / 02-1-6-02	Sosyal Güvenlik Kurumlarına Devlet Primi Giderleri / Sağlık Primi Ödemeleri	701.566,74		701.566,74					
630-02 / 02-2-6-01	Sosyal Güvenlik Kurumlarına Devlet Primi Giderleri / Sosyal Güvenlik Primi Ödemeleri	321.936,65		321.936,65					
630-02 / 02-3-4-01	Sosyal Güvenlik Kurumlarına Devlet Primi Giderleri / İşsizlik Sigortası Fonuna	1.106.523,89		1.106.523,89					
630-02 / 02-3-6-01	Sosyal Güvenlik Kurumlarına Devlet Primi Giderleri / Sosyal Güvenlik Primi Ödemeleri	11.021.052,51		11.021.052,51					
630-03 / 01-1-2-01	Mal ve Hizmet Alım Giderleri / Zamlar ve Tazminatlar		30,61		30,61				
630-03 / 01-1-4-01	Mal ve Hizmet Alım Giderleri / Sosyal Haklar		162,22		162,22				
630-03 / 03-2-1-01	Mal ve Hizmet Alım Giderleri / Kırtasiye Alımları		2.727,20		2.727,20				
630-03 / 03-2-1-03	Mal ve Hizmet Alım Giderleri / Periyodik Yayın Alımları		27.485,63		27.485,63				
630-03 / 03-2-1-04	Mal ve Hizmet Alım Giderleri / Diğer Yayın Alımları		1.906,12		1.906,12				
630-03 / 03-2-1-05	Mal ve Hizmet Alım Giderleri / Baskı ve Cilt Giderleri		826.364,22		826.364,22				
630-03 / 03-2-1-90	Mal ve Hizmet Alım Giderleri / Diğer Kırtasiye ve Büro Malzemesi Alımları		53.315,54		53.315,54				
630-03 / 03-2-2-01	Mal ve Hizmet Alım Giderleri / Su Alımları		735.977,63		735.977,63				
630-03 / 03-2-3-01	Mal ve Hizmet Alım Giderleri / Yakacak Alımları		879.853,87		879.853,87				
630-03 / 03-2-3-02	Mal ve Hizmet Alım Giderleri / Akaryakıt ve Yağ Alımları		862.131,94		862.131,94				
630-03 / 03-2-3-03	Mal ve Hizmet Alım Giderleri / Elektrik Alımları		1.921.205,96		1.921.205,96				
630-03 / 03-2-5-90	Mal ve Hizmet Alım Giderleri / Diğer Giyim ve Kuşam Alımları		3.540,00		3.540,00				
630-03 / 03-2-6-01	Mal ve Hizmet Alım Giderleri / Laboratuvar Malzemesi ile Kimyevi ve Tem.Mal		94,99		94,99				
630-03 / 03-2-6-04	Mal ve Hizmet Alım Giderleri / Canlı Hayvan Alım,Bakım ve Diğer Giderleri		431.254,22		431.254,22				
630-03 / 03-2-6-90	Mal ve Hizmet Alım Giderleri / Diğer Özel Malzeme Alımları		6.018,00		6.018,00				
630-03 / 03-2-9-01	Mal ve Hizmet Alım Giderleri / Bahçe Malzemesi Alım,İle Yapım ve Bakım Giderleri		2.366.757,18		2.366.757,18				
630-03 / 03-2-9-90	Mal ve Hizmet Alım Giderleri / Diğer Tüketim Mal ve Malzemesi Alımları		96.796,48		96.796,48				
630-03 / 03-3-1-01	Mal ve Hizmet Alım Giderleri / Yurtiçi Geçici Görev Yollukları		69.641,45		69.641,45				
630-03 / 03-3-2-01	Mal ve Hizmet Alım Giderleri / Yurtiçi Sürekli Görev Yollukları		1.500,00		1.500,00				
630-03 / 03-3-3-01	Mal ve Hizmet Alım Giderleri / Yurtdışı Geçici Görev Yollukları		65.513,54		65.513,54				
630-03 / 03-4-2-03	Mal ve Hizmet Alım Giderleri / Kusursuz Tazminatlar		23.267,92		23.267,92				
630-03 / 03-4-2-04	Mal ve Hizmet Alım Giderleri / Mahkeme Harç ve Giderleri		195.139,22		195.139,22				
630-03 / 03-4-2-90	Mal ve Hizmet Alım Giderleri / Diğer Yasal Giderler		18.723,69		18.723,69				
630-03 / 03-4-3-01	Mal ve Hizmet Alım Giderleri / Vergi Ödemeleri ve Benzeri Giderler		64.517,00		64.517,00				
630-03 / 03-4-3-02	Mal ve Hizmet Alım Giderleri / İşletme Ruhsatı Ödemeleri ve Benzeri Giderler		56.527,60		56.527,60				
630-03 / 03-4-3-90	Mal ve Hizmet Alım Giderleri / Diğer Vergi,Resim,Harçlar ve Benzeri Gid.		48.332,16		48.332,16				
630-03 / 03-4-4-90	Mal ve Hizmet Alım Giderleri / Kültür Varlıklarının Korun. İlişkin Diğer Giderler.		2.773,00		2.773,00				
630-03 / 03-5-1-01	Mal ve Hizmet Alım Giderleri / Etüt-Proje Bilirkişi Ekspertiz Giderleri		75.986,61		75.986,61				
630-03 / 03-5-1-04	Mal ve Hizmet Alım Giderleri / Müteahhlik Hizmetleri		7.393.786,97		7.393.786,97				
630-03 / 03-5-1-04	Mal ve Hizmet Alım Giderleri / Müteahhlik Hizmetleri (Tem.Hiz.İh.Dahil)		330.311,50		330.311,50				
630-03 / 03-5-1-08	Mal ve Hizmet Alım Giderleri / Temizlik Hizmeti Alım Giderleri		1.023.049,60		1.023.049,60				
630-03 / 03-5-1-09	Mal ve Hizmet Alım Giderleri / Özel Güvenlik Hizmet Alım Giderleri		449.306,50		449.306,50				
630-03 / 03-5-1-90	Mal ve Hizmet Alım Giderleri / Diğer Müşavir Firma ve Kişilere Ödemeler		117.657,34		117.657,34				
630-03 / 03-5-2-01	Mal ve Hizmet Alım Giderleri / Posta Telgraf Giderleri		35.896,02		35.896,02				
630-03 / 03-5-2-02	Mal ve Hizmet Alım Giderleri / Telefon Abonelik ve Kullanım Ücretleri		332.354,50		332.354,50				
630-03 / 03-5-2-03	Mal ve Hizmet Alım Giderleri / Bilgiye Abonelik Giderleri (İnternet Ücreti)		3.540,00		3.540,00				
630-03 / 03-5-2-05	Mal ve Hizmet Alım Giderleri / Uydu Haberleşme Giderleri		450,00		450,00				
630-03 / 03-5-2-06	Mal ve Hizmet Alım Giderleri / Hat Kira Giderleri		10.092,25		10.092,25				
630-03 / 03-5-3-04	Mal ve Hizmet Alım Giderleri / Geçiş Ücretleri		310,00		310,00				
630-03 / 03-5-4-01	Mal ve Hizmet Alım Giderleri / İlan Giderleri		303.678,77		303.678,77				
630-03 / 03-5-4-02	Mal ve Hizmet Alım Giderleri / Sigorta Giderleri		75.263,10		75.263,10				
630-03 / 03-5-4-90	Mal ve Hizmet Alım Giderleri / Diğer Tarifeye Bağlı Ödemeler		354,38		354,38				
630-03 / 03-5-5-02	Mal ve Hizmet Alım Giderleri / Taahhüt Kiralaması Giderleri		359.401,00		359.401,00				
630-03 / 03-5-5-07	Mal ve Hizmet Alım Giderleri / Arsa ve Arazi Kiralaması Giderleri		233.948,02		233.948,02				
630-03 / 03-5-5-10	Mal ve Hizmet Alım Giderleri / Bilgisayar ve B.sayar Sis. ve Yzlm. Kira. Gid.		3.275,01		3.275,01				
630-03 / 03-5-6-51	Mal ve Hizmet Alım Giderleri / Mahalli İdarelerin İç Borçlanma Genel Giderleri		1.344.098,05		1.344.098,05				
630-03 / 03-5-9-03	Mal ve Hizmet Alım Giderleri / Kurslara Katılma Giderleri		64.331,92		64.331,92				
630-03 / 03-5-9-11	Mal ve Hizmet Alım Giderleri / Diğer Binaların İşletme Maliyetlerine Katılım		3.288,00		3.288,00				
630-03 / 03-5-9-90	Mal ve Hizmet Alım Giderleri / Diğer Hizmet Alımları		418.824,10		418.824,10				
630-03 / 03-6-1-01	Mal ve Hizmet Alım Giderleri / Temsil,Ağırılama,Tören,Fuar,Organ.Giderleri		2.019.383,78		2.019.383,78				
630-03 / 03-6-2-01	Mal ve Hizmet Alım Giderleri / Tanıtma,Ağırılama,Tören,Fuar,Organizasyon		120.608,50		120.608,50				
<b>Düzenleyen:</b>		<b>Düzenleyen:</b>		<b>Müd.Yrd veya Şef:</b>		<b>Muhasebe Yetkilisi</b>			
01.01.2011		01.01.2011		01.01.2011		01.01.2011			
İmza		İmza		İmza		İmza			

28.03.2012

59/89

Örnek - 76

Not: Geçici Fiş, Yıl Sonu Fişi İşlemleri hariç tutulmaktadır.

01.01 - 31.12 TARİHLİ KESİN MİZAN

Kurumun Adı : MERSİN BÜYÜKŞEHİR BELEDİYESİ

Yılı: 2011 Ayı: 01 / 12

Hesap Kodu	Hesap Adı	Borç Tutarı		Alacak Tutarı		Borç Kalanı		Alacak Kalanı	
		TL	Kr	TL	Kr	TL	Kr	TL	Kr
630-03 / 03-7-1-01	Mal ve Hizmet Alım Giderleri / Büro ve İşyeri Mal ve Malzeme Alımları	24.367,00		24.367,00					
630-03 / 03-7-1-02	Mal ve Hizmet Alım Giderleri / Büro ve İşyeri Makina ve Teçhizat Alımları	5.416,20		5.416,20					
630-03 / 03-7-1-90	Mal ve Hizmet Alım Giderleri / Diğer Dayanıklı Mal ve Malzeme Alımları	15.821,44		15.821,44					
630-03 / 03-7-2-01	Mal ve Hizmet Alım Giderleri / Bilgisayar Yazılım Alımları ve Yapımları	271.162,13		271.162,13					
630-03 / 03-7-3-02	Mal ve Hizmet Alım Giderleri / Makina Teçhizat Bakım ve Onarım Giderleri	887.506,74		887.506,74					
630-03 / 03-7-3-03	Mal ve Hizmet Alım Giderleri / Taşıt Bakım ve Onarım Giderleri	1.594.883,20		1.594.883,20					
630-03 / 03-7-3-04	Mal ve Hizmet Alım Giderleri / İş Makinası Onarı Giderleri	327.721,36		327.721,36					
630-03 / 03-7-3-90	Mal ve Hizmet Alım Giderleri / Diğer Bakım ve Onarım Giderleri	8.011,00		8.011,00					
630-03 / 03-8-1-01	Mal ve Hizmet Alım Giderleri / Büro Bakım ve Onarım Giderleri	98.795,50		98.795,50					
630-03 / 03-8-1-02	Mal ve Hizmet Alım Giderleri / Okul Bakım ve Onarım Giderleri	15.340,00		15.340,00					
630-03 / 03-8-1-04	Mal ve Hizmet Alım Giderleri / Atölye ve Tesis Binaları Bakım ve Onarım	44.563,88		44.563,88					
630-03 / 03-8-1-04	Mal ve Hizmet Alım Giderleri / Atölye ve Tesis Binaları Bakım ve Onarım	260.517,95		260.517,95					
630-03 / 03-8-3-01	Mal ve Hizmet Alım Giderleri / Sosyal Tesis Bakım ve Onarım Giderleri	31.940,00		31.940,00					
630-03 / 03-8-6-01	Mal ve Hizmet Alım Giderleri / Yol Bakım ve Onarım Giderleri	410.542,30		410.542,30					
630-03 / 03-8-9-01	Mal ve Hizmet Alım Giderleri / Diğer Taşınmaz Yapım,Bakım ve Onarım	13.939,10		13.939,10					
630-03 / 03-9-8-90	Mal ve Hizmet Alım Giderleri / Diğer Tedavi ve Sağıl.Maz.Giderleri	40.026,96		40.026,96					
630-04 / 04-2-9-01	Faiz Giderleri / TL Cinsinden Diğer İç Borç Faiz Giderleri	19.387.723,66		19.387.723,66					
630-05 / 05-1-2-05-001	Cari Transferler / Emekli Sandığına Ödenecek Emekli İkramiyeleri	108.233,10		108.233,10					
630-05 / 05-1-2-05-003	Cari Transferler / Emekli Sandığı Ek Karşılıklar	2.645.492,43		2.645.492,43					
630-05 / 05-1-2-05-004	Cari Transferler / Emek.San.Fiili ve İti.Hizmet Zammı	87.017,11		87.017,11					
630-05 / 05-1-2-05-005	Cari Transferler / Emekli Sandığı Ölüm Yardımı	3.579,02		3.579,02					
630-05 / 05-3-1-05	Cari Transferler / Memurların Öğle Yemeğine Yardım	1.402.375,68		1.402.375,68					
630-05 / 05-4-7-52	Cari Transferler / Verem Savaş ve Derneği Payı	7.895,22		7.895,22					
630-05 / 05-4-7-53	Cari Transferler / Darülaceze, Huzur Evleri vb. Vakıflara Yap.Yard.	7.895,22		7.895,22					
630-05 / 05-4-7-90-002	Cari Transferler / Özürlülere Yardım	76.984,10		76.984,10					
630-05 / 05-4-7-90-004	Cari Transferler / Sünnet Yardımı	3.175,20		3.175,20					
630-05 / 05-4-7-90-006	Cari Transferler / Afet Yardımı	94.694,34		94.694,34					
630-05 / 05-8-1-01-001	Cari Transferler / Milli Emlak Arz Payları	117.921,43		117.921,43					
630-05 / 05-8-5-05	Cari Transferler / Otopark Gelirlerinden Bel. Ayrılan Pay	219.358,08		219.358,08					
630-05 / 05-8-9-51	Cari Transferler / İller Bankasına Verilen Paylar	9.878.260,00		9.878.260,00					
630-05 / 05-8-9-52-001	Cari Transferler / Türk Belediyeler Birliğine Katkı Payı	452.626,48		452.626,48					
630-05 / 05-8-9-52-002	Cari Transferler / Çukurova Belediyeler Birliği Katkı Payı	395.130,00		395.130,00					
630-05 / 05-8-9-52-003	Cari Transferler / Tarihi Kentler Birliği Katılım Payı	40.000,00		40.000,00					
630-05 / 05-8-9-52-004	Cari Transferler / Mersin ve Çevresel Turz.Alıtyapı Hiz.Birl.Payı	395.130,00		395.130,00					
630-05 / 05-8-9-53-002	Cari Transferler / Çukurova Kalkınma Ajansı Payı	2.075.118,00		2.075.118,00					
630-07 / 07-1-1-01	Sermaye Transferleri / Genel Bütçeye Sermaye Trasferleri	82.010,00		82.010,00					
630-07 / 07-1-7-01	Sermaye Transferleri / Yüksek Öğretim Kurulu	206.489,84		206.489,84					
630-12-01	Vergi Gelirleri	9.778,00		9.778,00					
630-12-01-03-09 / 01-3-9-53	Dahilde Alınan Diğer Mal ve Hizmet Vergileri / İlan ve Reklam Vergisi	900,80		900,80					
630-12-01-06-09	Diğer Harçlar	3.278,00		3.278,00					
630-12-01-06-09 / 01-6-9-54	Diğer Harçlar / İşyeri Açma İzni Harcı	200,00		200,00					
630-12-01-06-09 / 01-6-9-99-002	Diğer Harçlar / Muayene Ruhs.ve Rapor Harcı	25,00		25,00					
630-12-01-06-09 / 01-6-9-99-003	Diğer Harçlar / İmar İle İlgili Harçlar	1.239,93		1.239,93					
630-12-01-06-09 / 01-6-9-99-006	Diğer Harçlar / Belge Tasdik Harcı	24,00		24,00					
630-12-03-01-01 / 03-1-1-01	Mal Satış Gelirleri / Şartname, Basılı Evrak, Form Satış Gelirleri	317,02		317,02					
630-12-03-01-02	Hizmet Gelirleri	7.250,00		7.250,00					
630-12-03-02-01 / 03-1-2-99-013	Malların Kullanma veya Faaliyette Bulunma İzni Gelirleri / Diğer Cesitli	3.000,00		3.000,00					
630-12-03-09-09 / 01-3-9-53	Diğer Gelirler / İlan ve Reklam Vergisi	521,95		521,95					
630-12-05-01-09 / 05-1-9-99-002	Diğer Faizler / Diğer Faizler	25,36		25,36					
630-12-05-03-02 / 05-3-2-99-001	İdari Para Cezaları / İdari Para Cezaları(1608 - 5326 S.K.)	750,00		750,00					

Düzenleyen:

Düzenleyen:

Müd.Yrd veya Şef:

Muhasebe Yetkilisi

01.01.2011

01.01.2011

01.01.2011

01.01.2011

İmza

İmza

İmza

İmza



01.01 - 31.12 TARİHLİ KESİN MİZAN

Kurumun Adı : MERSİN BÜYÜKŞEHİR BELEDİYESİ

Yılı: 2011 Ayı: 01 / 12

Hesap Kodu	Hesap Adı	Borç Tutarı		Alacak Tutarı		Borç Kalanı		Alacak Kalanı	
		TL	Kr	TL	Kr	TL	Kr	TL	Kr
630-12-05-09-01	Diğer Cesitli Gelirler		750,00	750,00					
630-13-01-01	Yeraltı ve Yerüstü Düzenlerinin Amortisman Giderleri		273.310,63	273.310,63					
630-13-01-02	Binaların Amortisman Giderleri		189.072,85	189.072,85					
630-13-01-03	Tesis, Makine ve Cihazların Amortisman Giderleri		785.330,96	785.330,96					
630-13-01-04	Taşıtların Amortisman Giderleri		1.219.207,79	1.219.207,79					
630-13-01-05	Demirbaşların Amortisman Giderleri		486.022,24	486.022,24					
630-13-02-01	Hakların Amortisman Giderleri		621.110,32	621.110,32					
630-14-01	Kırtasiye Malzemeleri		747.515,83	747.515,83					
630-14-02	Beslenme, Gıda Amaçlı ve Mutfakta Kullanılan Tüketim Malz.		43.143,00	43.143,00					
630-14-03	Tıbbi ve Laboratuvar Sarf Malzemeleri		199.856,77	199.856,77					
630-14-04	Yakıtlar, Yakıt Katkıları ve Katkı Yağları		13.112.002,53	13.112.002,53					
630-14-05	Temizleme Ekipmanları		194.463,28	194.463,28					
630-14-06	Giyecek, Mefrusat ve Tuhafiyeye Malzemeleri		185.755,96	185.755,96					
630-14-07	Yiyecek		841.652,15	841.652,15					
630-14-08	İçecek		84.898,83	84.898,83					
630-14-10	Zirai Maddeler		565.907,45	565.907,45					
630-14-11	Yemler		70.727,32	70.727,32					
630-14-12	Bakım Onarım ve Üretim Malzemeleri		813.859,45	813.859,45					
630-14-13	Yedek Parçalar		416.631,46	416.631,46					
630-14-14	Nakil Vasıtaları Lastikleri		328.977,96	328.977,96					
630-14-15	Değişim, Bağış ve Satış Amaçlı Yayınlar		237.798,00	237.798,00					
630-14-16	Spor Malzemeleri Gurubu		18.277,60	18.277,60					
630-14-17	Basınçlı Ekipmanlar		802,40	802,40					
630-14-99	Diğer Tüketim Amaçlı Malzemeler		482.719,03	482.719,03					
630-20-01-01	Vergi Gelirleri		177.686,53	177.686,53					
630-20-01-03	Teşebbüs ve Mülkiyet Gelirleri		259.803,87	259.803,87					
630-20-01-05	Diğer Gelirler		979.014,37	979.014,37					
<b>690</b>	<b>FAALİYET SONUÇLARI HESABI</b>		<b>291.839.640,15</b>	<b>291.839.640,15</b>					
690	FAALİYET SONUÇLARI HESABI		291.839.640,15	291.839.640,15					
<b>800</b>	<b>BÜTÇE GELİRLERİ HESABI</b>		<b>302.765.778,53</b>	<b>302.765.778,53</b>					
800-01 / 01-2-9-54	Vergi Gelirleri / Çevre Temizlik Vergisi		63.826,17	63.826,17					
800-01 / 01-3-9-51	Vergi Gelirleri / Eğlence Vergisi		78.952,12	78.952,12					
800-01 / 01-3-9-52	Vergi Gelirleri / Yangın Sigortası Vergisi		467.069,30	467.069,30					
800-01 / 01-3-9-53	Vergi Gelirleri / İlan ve Reklam Vergisi		2.351.055,62	2.351.055,62					
800-01 / 01-6-9-51	Vergi Gelirleri / Bina İnşaat Harcı		11.627,00	11.627,00					
800-01 / 01-6-9-53	Vergi Gelirleri / İşgal Harcı		16.555,81	16.555,81					
800-01 / 01-6-9-54	Vergi Gelirleri / İşyeri Acma İzni Harcı		139.716,43	139.716,43					
800-01 / 01-6-9-56	Vergi Gelirleri / Ölçü ve Tartı Aletleri Muayene Harcı		31.716,00	31.716,00					
800-01 / 01-6-9-57	Vergi Gelirleri / Tatil Günlerinde Çalışma Ruhsatı Harcı		1.938,20	1.938,20					
800-01 / 01-6-9-58	Vergi Gelirleri / Tellellik Harcı		425.547,39	425.547,39					
800-01 / 01-6-9-59	Vergi Gelirleri / Toptancı Hali Resmi		3.999.729,16	3.999.729,16					
800-01 / 01-6-9-60	Vergi Gelirleri / Yapı Kullanma İzni Harcı		242,00	242,00					
800-01 / 01-6-9-99-001	Vergi Gelirleri / Kayıt Suret Harcı		2.732,00	2.732,00					
800-01 / 01-6-9-99-002	Vergi Gelirleri / Muayene Ruhs.ve Rapor Harcı		15.415,00	15.415,00					
800-01 / 01-6-9-99-003	Vergi Gelirleri / İmar İle İlgili Harçlar		109.321,50	109.321,50					
800-01 / 01-6-9-99-006	Vergi Gelirleri / Belge Tasdik Harcı		2.176,00	2.176,00					
800-03 / 03-1-1-01	Teşebbüs ve Mülkiyet Gelirleri / Şartname, Basılı Evrak, Form Satış Gelirleri		79.391,35	79.391,35					
800-03 / 03-1-2-36-001	Teşebbüs ve Mülkiyet Gelirleri / Sosyal Tesis İşletme Gelirleri %08 KDV li		1.132.258,06	1.132.258,06					
800-03 / 03-1-2-36-002	Teşebbüs ve Mülkiyet Gelirleri / Sosyal Tesis İşletme Gelirleri %18 KDV li		280.907,10	280.907,10					
800-03 / 03-1-2-51-001	Teşebbüs ve Mülkiyet Gelirleri / Katı atıkların nertarafından alınacak		497.072,95	497.072,95					
800-03 / 03-1-2-51-002	Teşebbüs ve Mülkiyet Gelirleri / Gemilerden alınacak atıkların bertaraf ücreti		40,00	40,00					
800-03 / 03-1-2-54-001	Teşebbüs ve Mülkiyet Gelirleri / Otogar Hizmetlerine İlişkin Gelirler		2.628.066,00	2.628.066,00					
800-03 / 03-1-2-59	Teşebbüs ve Mülkiyet Gelirleri / Ulaştırma Hizmetlerine İlişkin Gelirler		5.556.193,05	5.556.193,05					
800-03 / 03-1-2-99-001	Teşebbüs ve Mülkiyet Gelirleri / Tıbbi Atık Toplama Ücreti		1.197.568,20	1.197.568,20					
<b>Düzenleyen:</b>	<b>Düzenleyen:</b>	<b>Müd.Yrd veya Şef:</b>		<b>Muhasebe Yetkilisi</b>					
01.01.2011	01.01.2011	01.01.2011		01.01.2011					
İmza	İmza	İmza		İmza					

28.03.2012

61/89

Örnek - 76

Not: Geçici Fiş, Yıl Sonu Fişi İşlemleri hariç tutulmaktadır.

01.01 - 31.12 TARİHLİ KESİN MİZAN

Kurumun Adı : MERSİN BÜYÜKŞEHİR BELEDİYESİ

Yılı: 2011 Ayı: 01 / 12

Hesap Kodu	Hesap Adı	Borç Tutarı		Alacak Tutarı		Borç Kalanı		Alacak Kalanı	
		TL	Kr	TL	Kr	TL	Kr	TL	Kr
800-03 / 03-1-2-99-002	Teşebbüs ve Mülkiyet Gelirleri / İş Makinelerinden Alınan Ücretler	8.450,00		8.450,00					
800-03 / 03-1-2-99-004	Teşebbüs ve Mülkiyet Gelirleri / Asfalt Santiyesinden Alınan Ücret	13.000,00		13.000,00					
800-03 / 03-1-2-99-005	Teşebbüs ve Mülkiyet Gelirleri / İş Bitirme Belgelerinden Alınacak Ücretler	5.883,00		5.883,00					
800-03 / 03-1-2-99-006	Teşebbüs ve Mülkiyet Gelirleri / Hasar Karşılıklarından Alınacak Ücretler	2.781.248,34		2.781.248,34					
800-03 / 03-1-2-99-007	Teşebbüs ve Mülkiyet Gelirleri / İtfaiye Hizmetlerinden Alınacak Ücretler	37.519,00		37.519,00					
800-03 / 03-1-2-99-008	Teşebbüs ve Mülkiyet Gelirleri / Mezarlıklar Hasılatı	690.605,00		690.605,00					
800-03 / 03-1-2-99-009	Teşebbüs ve Mülkiyet Gelirleri / Toptancı Hal Taşıma Ücreti	680.500,00		680.500,00					
800-03 / 03-1-2-99-012	Teşebbüs ve Mülkiyet Gelirleri / Fuhuş ve Zührevi Hastalıkla Mücadele Geliri	5.820,00		5.820,00					
800-03 / 03-1-2-99-013	Teşebbüs ve Mülkiyet Gelirleri / Diğer Çeşitli Ücretler	968.568,60		968.568,60					
800-03 / 03-1-2-99-014	Teşebbüs ve Mülkiyet Gelirleri / Yat Limanı ve Balıkçı Barınağı Geliri	102.212,92		102.212,92					
800-03 / 03-5-5-58	Teşebbüs ve Mülkiyet Gelirleri / Su Hizmetlerine İlişkin Kurumların Karları	2.041.778,09		2.041.778,09					
800-03 / 03-6-1-02	Teşebbüs ve Mülkiyet Gelirleri / Ecrimisil Gelirleri	133.018,67		133.018,67					
800-03 / 03-6-1-99-001	Teşebbüs ve Mülkiyet Gelirleri / İşyerlerinden Alınan	2.105.299,86		2.105.299,86					
800-03 / 03-6-1-99-002	Teşebbüs ve Mülkiyet Gelirleri / Bilboardlardan Alınan Kiralar	373.637,56		373.637,56					
800-03 / 03-6-1-99-003	Teşebbüs ve Mülkiyet Gelirleri / Otoparklardan Alınan Kiralar	438.716,15		438.716,15					
800-03 / 03-6-1-99-004	Teşebbüs ve Mülkiyet Gelirleri / Cay Bahçelerinden Alınan Kiralar	137.314,24		137.314,24					
800-03 / 03-6-1-99-005	Teşebbüs ve Mülkiyet Gelirleri / Hal Tahsis Ücreti	68.816,47		68.816,47					
800-03 / 03-6-1-99-006	Teşebbüs ve Mülkiyet Gelirleri / Direk Tahsis Ücreti	688.778,21		688.778,21					
800-03 / 03-6-1-99-007	Teşebbüs ve Mülkiyet Gelirleri / Büfelerden Alınan Kiralar	197.957,04		197.957,04					
800-04 / 04-1-1-99	Alınan Bağış ve Yardımlar ile Özel Gelirler / Yurtdışından Alınan Diğer Bağış ve Yardımlar	420.999,49		420.999,49					
800-04 / 04-4-1-03	Alınan Bağış ve Yardımlar ile Özel Gelirler / Kurumlardan Alınan Şartlı Bağış ve Yardımlar	12.000,00		12.000,00					
800-04 / 04-4-2-01	Alınan Bağış ve Yardımlar ile Özel Gelirler / Kurumlardan Alınan Bağış ve Yardımlar	277.927,85		277.927,85					
800-05 / 05-1-4-01	Diğer Gelirler / Takipteki Kurum Alacakları Faizleri	1.131,28		1.131,28					
800-05 / 05-1-8-01	Diğer Gelirler / Vergi, Resim ve Harç Gecikme Faizleri	140.362,56		140.362,56					
800-05 / 05-1-9-01	Diğer Gelirler / Kişilerden Alacaklar Faizleri	10.768,89		10.768,89					
800-05 / 05-1-9-03	Diğer Gelirler / Mevduat Faizleri	8.870,58		8.870,58					
800-05 / 05-1-9-99-001	Diğer Gelirler / Tecil Faizleri	189.221,51		189.221,51					
800-05 / 05-1-9-99-002	Diğer Gelirler / Diğer Faizler	125.506,90		125.506,90					
800-05 / 05-2-2-51-001	Diğer Gelirler / İller Bankasından Alınan Pay	47.802.495,20		47.802.495,20					
800-05 / 05-2-2-51-002	Diğer Gelirler / Maliye Bakanlığında Alınan Pay	201.952.799,26		201.952.799,26					
800-05 / 05-2-2-52	Diğer Gelirler / Çevre Temizlik Vergisinden Alınan Paylar	1.222.950,69		1.222.950,69					
800-05 / 05-2-4-53	Diğer Gelirler / Yol Harcamalarına Katılma Payı	20.780,00		20.780,00					
800-05 / 05-2-8-51	Diğer Gelirler / Maden İşletmelerinden Alınan Paylar	17.160,87		17.160,87					
800-05 / 05-2-8-52	Diğer Gelirler / Müze Giriş Ücretlerinden Alınan Paylar	2.510,08		2.510,08					
800-05 / 05-2-9-99-001	Diğer Gelirler / Sinema, Müzik, Destek Fonundan Alınan Paylar	46.908,79		46.908,79					
800-05 / 05-2-9-99-004	Diğer Gelirler / Emlak Vergisinden Alınan Paylar	5.967,19		5.967,19					
800-05 / 05-3-2-99-001	Diğer Gelirler / İdari Para Cezaları(1608 - 5326 S.K.)	272.327,94		272.327,94					
800-05 / 05-3-2-99-002	Diğer Gelirler / Mütahhithlerden Alınan Gecikme Cezaları	10.082,77		10.082,77					
800-05 / 05-3-9-99-001	Diğer Gelirler / Gemi Para Cezaları	136.864,00		136.864,00					
800-05 / 05-9-1-01	Diğer Gelirler / İrat Kaydedilecek Nakdi Teminatlar	9.765,00		9.765,00					
800-05 / 05-9-1-03	Diğer Gelirler / İrat Kaydedilecek Teminat Mektupları	27.000,00		27.000,00					
800-05 / 05-9-1-06	Diğer Gelirler / Kişilerden Alacaklar	438.842,87		438.842,87					
800-05 / 05-9-1-51	Diğer Gelirler / Otopark Yönetmeliği Uyarınca Alınan Otopark Bedeli	1.449.608,63		1.449.608,63					
800-05 / 05-9-1-99	Diğer Gelirler / Yukarıda Tanımlanmayan Diğer Çeşitli Gelirler	5.061.602,16		5.061.602,16					
800-06 / 06-1-3-01	Sermaye Gelirleri / Diğer Bina Satış Gelirleri	12.522.359,97		12.522.359,97					
800-06 / 06-1-5-01	Sermaye Gelirleri / Arsa Satışı	5.600,00		5.600,00					
800-08 / 08-1-5-05	Alacaklardan Tahsilat / Bağlı İdarelerden (MESKİ)	5.124,49		5.124,49					
<b>805</b>	<b>GELİR YANSITMA HESABI</b>	<b>302.765.778,53</b>		<b>302.765.778,53</b>					

Düzenleyen:	Düzenleyen:	Müd.Yrd veya Şef:	Muhasebe Yetkilisi
01.01.2011	01.01.2011	01.01.2011	01.01.2011
İmza	İmza	İmza	İmza

28.03.2012

62/89

Örnek - 76

Not: Geçici Fiş, Yıl Sonu Fişi İşlemleri hariç tutulmaktadır.

01.01 - 31.12 TARİHLİ KESİN MİZAN

Kurumun Adı : MERSİN BÜYÜKŞEHİR BELEDİYESİ

Yılı: 2011 Ayı: 01 / 12

Hesap Kodu	Hesap Adı	Borç Tutarı		Alacak Tutarı		Borç Kalanı		Alacak Kalanı	
		TL	Kr	TL	Kr	TL	Kr	TL	Kr
805	GELİR YANSITMA HESABI	302.765.778,53		302.765.778,53					
<b>810</b>	<b>BÜTÇE GELİRLERİNDEN RET VE İADELER HESABI</b>	<b>30.841,92</b>		<b>30.841,92</b>					
810-01 / 01-3-9-53	Vergi Gelirleri / İlan ve Reklam Vergisi	1.422,75		1.422,75					
810-01 / 01-6-9-54	Vergi Gelirleri / İşyeri Açma İzni Harcı	3.420,00		3.420,00					
810-01 / 01-6-9-58	Vergi Gelirleri / Tellallık Harcı	1.315,00		1.315,00					
810-01 / 01-6-9-99-002	Vergi Gelirleri / Muayene Ruhs.ve Rapor Harcı	98,00		98,00					
810-01 / 01-6-9-99-003	Vergi Gelirleri / İmar İle İlgili Harclar	1.239,93		1.239,93					
810-01 / 01-6-9-99-006	Vergi Gelirleri / Belge Tasdik Harcı	24,00		24,00					
810-03 / 03-1-1-01	Teşebbüs ve Mülkiyet Gelirleri / Şartname, Basılı Evrak, Form Satış Gelirleri	317,02		317,02					
810-03 / 03-1-2-51-001	Teşebbüs ve Mülkiyet Gelirleri / Katı atıkların nertarafarından alınacak	1.932,84		1.932,84					
810-03 / 03-1-2-55	Teşebbüs ve Mülkiyet Gelirleri / Kültürel Hizmetlere İlişkin Gelirler	750,00		750,00					
810-03 / 03-1-2-99-013	Teşebbüs ve Mülkiyet Gelirleri / Diğer Çeşitli Ücretler	13.332,00		13.332,00					
810-03 / 03-6-1-99-001	Teşebbüs ve Mülkiyet Gelirleri / İşyerlerinden Alınan	4.583,00		4.583,00					
810-03 / 03-6-1-99-006	Teşebbüs ve Mülkiyet Gelirleri / Direk Tahsis Ücreti	1.125,00		1.125,00					
810-05 / 05-1-9-99-002	Diğer Gelirler / Diğer Faizler	263,83		263,83					
810-05 / 05-3-2-99-001	Diğer Gelirler / İdari Para Cezaları(1608 - 5326 S.K.)	750,00		750,00					
810-05 / 05-9-1-06	Diğer Gelirler / Kişilerden Alacaklar	268,55		268,55					
<b>830</b>	<b>BÜTÇE GİDERLERİ HESABI</b>	<b>346.451.095,59</b>		<b>346.451.095,59</b>					
830-01 / 01-1-1-01	Personel Giderleri / Temel Maaşlar	4.426.610,72		4.426.610,72					
830-01 / 01-1-2-01	Personel Giderleri / Zamlar ve Tazminatlar	4.230.118,02		4.230.118,02					
830-01 / 01-1-4-01	Personel Giderleri / Sosyal Haklar	828.989,40		828.989,40					
830-01 / 01-1-5-01	Personel Giderleri / Ek Çalışma Karşılıkları	673.955,97		673.955,97					
830-01 / 01-1-6-01	Personel Giderleri / Ödül ve İkramiyeler	755.859,53		755.859,53					
830-01 / 01-1-9-01	Personel Giderleri / Diğer Giderler	1.580.355,40		1.580.355,40					
830-01 / 01-2-1-02	Personel Giderleri / Kadro Karşılığı Sözleşmeli Personel Ücretleri	1.323.228,72		1.323.228,72					
830-01 / 01-2-2-02	Personel Giderleri / Kadro Karşılığı Sözleşmeli Personel Zam ve Tazmina	262.300,62		262.300,62					
830-01 / 01-2-4-02	Personel Giderleri / Kadro Karşılığı Sözleşmeli Personel Sos.Haklar	67.322,88		67.322,88					
830-01 / 01-2-6-02	Personel Giderleri / Kadro Karşılığı Sözleşmeli Personel Ödül ve İkr	76.414,92		76.414,92					
830-01 / 01-2-9-02	Personel Giderleri / Kadro Karş. Söz. Pers. Diğer Ödemeler	164.482,04		164.482,04					
830-01 / 01-3-1-01	Personel Giderleri / Sürekli İşçilerin Ücretleri	29.031.463,16		29.031.463,16					
830-01 / 01-3-1-02	Personel Giderleri / Geçici İşçilerin Ücretleri	418.993,57		418.993,57					
830-01 / 01-3-2-01	Personel Giderleri / Sürekli İşçilerin İhbar ve Kıdem Tazminatları	528.370,37		528.370,37					
830-01 / 01-3-3-01	Personel Giderleri / Sürekli İşçileri Sosyal Hakları	11.234.912,31		11.234.912,31					
830-01 / 01-3-3-02	Personel Giderleri / Geçici İşçileri Sosyal Hakları	137.161,35		137.161,35					
830-01 / 01-3-4-01	Personel Giderleri / Sürekli İşçilerin Fazla Mesalleri	8.334.671,25		8.334.671,25					
830-01 / 01-3-4-02	Personel Giderleri / Geçici İşçilerin Fazla Mesalleri	83.815,38		83.815,38					
830-01 / 01-3-5-01	Personel Giderleri / Sürekli İşçilerin Ödül ve İkramiyeleri	8.965.539,81		8.965.539,81					
830-01 / 01-3-5-02	Personel Giderleri / Geçici İşçilerin Ödül ve İkramiyeleri	133.764,78		133.764,78					
830-01 / 01-3-9-01	Personel Giderleri / Sürekli İşçilerin Diğer Ödemeleri	4.829.345,66		4.829.345,66					
830-01 / 01-3-9-02	Personel Giderleri / Geçici İşçilerin Diğer Ödemeleri	64.893,47		64.893,47					
830-01 / 01-5-1-51	Personel Giderleri / Belediye Başkanı ve Vekil Ödeneği	155.039,78		155.039,78					
830-01 / 01-5-1-52	Personel Giderleri / Meclis Üye. ve Kom. Huzur Hakları	349.131,42		349.131,42					
830-01 / 01-5-1-90	Personel Giderleri / Diğer Pers. Yap. Diğ. Öde. (Danışman)	263.170,07		263.170,07					
830-02 / 02-1-6-01	Sosyal Güvenlik Kurumlarına Devlet Primi Giderleri / Sosyal Güvenlik Primi Ödemeleri	1.172.240,14		1.172.240,14					
830-02 / 02-1-6-02	Sosyal Güvenlik Kurumlarına Devlet Primi Giderleri / Sağlık Primi Ödemeleri	701.566,74		701.566,74					
830-02 / 02-2-6-01	Sosyal Güvenlik Kurumlarına Devlet Primi Giderleri / Sosyal Güvenlik Primi Ödemeleri	321.936,65		321.936,65					
830-02 / 02-3-4-01	Sosyal Güvenlik Kurumlarına Devlet Primi Giderleri / İşsizlik Sigortası Fonuna	1.106.523,89		1.106.523,89					
830-02 / 02-3-6-01	Sosyal Güvenlik Kurumlarına Devlet Primi Giderleri / Sosyal Güvenlik Primi Ödemeleri	11.021.052,51		11.021.052,51					
830-03 / 03-1-1-01	Mal ve Hizmet Alım Giderleri / Hammadde Alımları	5.813.025,38		5.813.025,38					
830-03 / 03-1-2-01	Mal ve Hizmet Alım Giderleri / Gıda Ürünleri İçecekler ve Tütün Alımları	685.369,57		685.369,57					
830-03 / 03-1-4-01	Mal ve Hizmet Alım Giderleri / Kereste ve Kereste Ürünleri Alımları	51.127,04		51.127,04					
830-03 / 03-1-8-01	Mal ve Hizmet Alım Giderleri / Metal Ürünü Alımları	34.504,38		34.504,38					
830-03 / 03-2-1-01	Mal ve Hizmet Alım Giderleri / Kırtasiye Alımları	440.684,34		440.684,34					
830-03 / 03-2-1-02	Mal ve Hizmet Alım Giderleri / Büro Malzemesi Alımları	2.423,35		2.423,35					
<b>Düzenleyen:</b>	<b>Düzenleyen:</b>	<b>Müd.Yrd veya Şef:</b>		<b>Muhasebe Yetkilisi</b>					
01.01.2011	01.01.2011	01.01.2011		01.01.2011					
İmza	İmza	İmza		İmza					

28.03.2012

63/89

Örnek - 76

Not: Geçici Fiş, Yıl Sonu Fişi İşlemleri hariç tutulmaktadır.

01.01 - 31.12 TARİHLİ KESİN MİZAN

Kurumun Adı : MERSİN BÜYÜKŞEHİR BELEDİYESİ

Yılı: 2011 Ayı: 01 / 12

Hesap Kodu	Hesap Adı	Borç Tutarı		Alacak Tutarı		Borç Kalanı		Alacak Kalanı	
		TL	Kr	TL	Kr	TL	Kr	TL	Kr
830-03 / 03-2-1-03	Mal ve Hizmet Alım Giderleri / Periyodik Yayın Alımları	27.485,63		27.485,63					
830-03 / 03-2-1-04	Mal ve Hizmet Alım Giderleri / Diğer Yayın Alımları	2.922,15		2.922,15					
830-03 / 03-2-1-05	Mal ve Hizmet Alım Giderleri / Baskı ve Cilt Giderleri	847.323,62		847.323,62					
830-03 / 03-2-1-90	Mal ve Hizmet Alım Giderleri / Diğer Kırtasiye ve Büro Malzemesi Alımları	53.812,88		53.812,88					
830-03 / 03-2-2-01	Mal ve Hizmet Alım Giderleri / Su Alımları	769.020,80		769.020,80					
830-03 / 03-2-2-02	Mal ve Hizmet Alım Giderleri / Temizlik Malzemesi Alımları	150.635,27		150.635,27					
830-03 / 03-2-3-01	Mal ve Hizmet Alım Giderleri / Yakacak Alımları	1.188.582,62		1.188.582,62					
830-03 / 03-2-3-02	Mal ve Hizmet Alım Giderleri / Akaryakıt ve Yağ Alımları	15.839.292,94		15.839.292,94					
830-03 / 03-2-3-03	Mal ve Hizmet Alım Giderleri / Elektrik Alımları	2.040.221,80		2.040.221,80					
830-03 / 03-2-4-03	Mal ve Hizmet Alım Giderleri / Yem Alımları	92.263,50		92.263,50					
830-03 / 03-2-5-01	Mal ve Hizmet Alım Giderleri / Giyim Alımları (Kişisel Kuşam ve Donanım)	206.273,14		206.273,14					
830-03 / 03-2-5-02	Mal ve Hizmet Alım Giderleri / Spor Malzemeleri Alımları	51.575,00		51.575,00					
830-03 / 03-2-5-90	Mal ve Hizmet Alım Giderleri / Diğer Giyim ve Kuşam Alımları	3.540,00		3.540,00					
830-03 / 03-2-6-01	Mal ve Hizmet Alım Giderleri / Laboratuvar Malzemesi ile Kimyevi ve Tem.Mal	90.661,88		90.661,88					
830-03 / 03-2-6-02	Mal ve Hizmet Alım Giderleri / Tıbbi Malzeme ve İlaç Alımları	364.462,92		364.462,92					
830-03 / 03-2-6-04	Mal ve Hizmet Alım Giderleri / Canlı Hayvan Alım,Bakım ve Diğer Giderleri	491.886,89		491.886,89					
830-03 / 03-2-6-90	Mal ve Hizmet Alım Giderleri / Diğer Özel Malzeme Alımları	250.231,55		250.231,55					
830-03 / 03-2-9-01	Mal ve Hizmet Alım Giderleri / Bahçe Malzemesi Alım,İle Yapım ve Bakım Giderleri	3.177.843,94		3.177.843,94					
830-03 / 03-2-9-90	Mal ve Hizmet Alım Giderleri / Diğer Tüketim Mal ve Malzemesi Alımları	342.367,56		342.367,56					
830-03 / 03-3-1-01	Mal ve Hizmet Alım Giderleri / Yurtiçi Geçici Görev Yollukları	70.656,59		70.656,59					
830-03 / 03-3-2-01	Mal ve Hizmet Alım Giderleri / Yurtiçi Sürekli Görev Yollukları	1.500,00		1.500,00					
830-03 / 03-3-3-01	Mal ve Hizmet Alım Giderleri / Yurtdışı Geçici Görev Yollukları	65.628,54		65.628,54					
830-03 / 03-4-2-03	Mal ve Hizmet Alım Giderleri / Kusursuz Taminatlar	23.267,92		23.267,92					
830-03 / 03-4-2-04	Mal ve Hizmet Alım Giderleri / Mahkeme Harç ve Giderleri	195.139,22		195.139,22					
830-03 / 03-4-2-90	Mal ve Hizmet Alım Giderleri / Diğer Yasal Giderler	18.723,69		18.723,69					
830-03 / 03-4-3-01	Mal ve Hizmet Alım Giderleri / Vergi Ödemeleri ve Benzeri Giderler	64.517,00		64.517,00					
830-03 / 03-4-3-02	Mal ve Hizmet Alım Giderleri / İşletme Ruhsatı Ödemeleri ve Benzeri Giderler	56.618,64		56.618,64					
830-03 / 03-4-3-90	Mal ve Hizmet Alım Giderleri / Diğer Vergi,Resim,Harçlar ve Benzeri Gid.	48.332,16		48.332,16					
830-03 / 03-4-4-03	Mal ve Hizmet Alım Giderleri / Kültür Varlıkları Alımı	69.124,40		69.124,40					
830-03 / 03-4-4-90	Mal ve Hizmet Alım Giderleri / Kültür Varlıklarının Korun. İlişkin Diğer Giderler.	2.773,00		2.773,00					
830-03 / 03-5-1-01	Mal ve Hizmet Alım Giderleri / Etüt-Proje Bilirkişi Ekspertiz Giderleri	107.896,10		107.896,10					
830-03 / 03-5-1-04	Mal ve Hizmet Alım Giderleri / Müttehahhlik Hizmetleri	8.391.672,78		8.391.672,78					
830-03 / 03-5-1-04	Mal ve Hizmet Alım Giderleri / Müttehahhlik Hizmetleri (Tem.Hiz.lh.Dahil)	330.311,50		330.311,50					
830-03 / 03-5-1-08	Mal ve Hizmet Alım Giderleri / Temizlik Hizmeti Alım Giderleri	1.207.198,52		1.207.198,52					
830-03 / 03-5-1-09	Mal ve Hizmet Alım Giderleri / Özel Güvenlik Hizmet Alım Giderleri	511.640,09		511.640,09					
830-03 / 03-5-1-90	Mal ve Hizmet Alım Giderleri / Diğer Müşavir Firma ve Kişilere Ödemeler	117.657,34		117.657,34					
830-03 / 03-5-2-01	Mal ve Hizmet Alım Giderleri / Posta Telgraf Giderleri	35.896,02		35.896,02					
830-03 / 03-5-2-02	Mal ve Hizmet Alım Giderleri / Telefon Abonelik ve Kullanım Ücretleri	338.895,52		338.895,52					
830-03 / 03-5-2-03	Mal ve Hizmet Alım Giderleri / Bilgiye Abonelik Giderleri (İnternet Ücreti)	3.540,00		3.540,00					
830-03 / 03-5-2-05	Mal ve Hizmet Alım Giderleri / Uydu Haberleşme Giderleri	450,00		450,00					
830-03 / 03-5-2-06	Mal ve Hizmet Alım Giderleri / Hat Kira Giderleri	10.092,25		10.092,25					
830-03 / 03-5-3-04	Mal ve Hizmet Alım Giderleri / Geçiş Ücretleri	310,00		310,00					
830-03 / 03-5-4-01	Mal ve Hizmet Alım Giderleri / İlan Giderleri	306.973,62		306.973,62					
830-03 / 03-5-4-02	Mal ve Hizmet Alım Giderleri / Sigorta Giderleri	75.263,10		75.263,10					
830-03 / 03-5-4-90	Mal ve Hizmet Alım Giderleri / Diğer Tarifeye Bağlı Ödemeler	354,38		354,38					
830-03 / 03-5-5-02	Mal ve Hizmet Alım Giderleri / Taahhüt Kiralaması Giderleri	399.168,04		399.168,04					
830-03 / 03-5-5-07	Mal ve Hizmet Alım Giderleri / Arsa ve Arazi Kiralaması Giderleri	234.705,84		234.705,84					
830-03 / 03-5-5-10	Mal ve Hizmet Alım Giderleri / Bilgisayar ve B.sayar Sis. ve Yzlm. Kira. Gid.	3.275,01		3.275,01					
830-03 / 03-5-6-51	Mal ve Hizmet Alım Giderleri / Mahalli İdarelerin İç Borçlanma Genel Giderleri	761.309,88		761.309,88					
830-03 / 03-5-9-03	Mal ve Hizmet Alım Giderleri / Kurslara Katılma Giderleri	66.341,21		66.341,21					
830-03 / 03-5-9-11	Mal ve Hizmet Alım Giderleri / Diğer Binaların İşletme Maliyetlerine Katılım	3.288,00		3.288,00					
830-03 / 03-5-9-90	Mal ve Hizmet Alım Giderleri / Diğer Hizmet Alımları	451.123,32		451.123,32					
830-03 / 03-6-1-01	Mal ve Hizmet Alım Giderleri / Temsil,Agırlama,Tören,Fuar,Organ.Giderleri	2.094.459,75		2.094.459,75					
830-03 / 03-6-2-01	Mal ve Hizmet Alım Giderleri / Tanıtma,Agırlama,Tören,Fuar,Organizasyon	220.436,50		220.436,50					
830-03 / 03-7-1-01	Mal ve Hizmet Alım Giderleri / Büro ve İşyeri Mal ve Malzeme Alımları	95.141,77		95.141,77					
830-03 / 03-7-1-02	Mal ve Hizmet Alım Giderleri / Büro ve İşyeri Makina ve Teçhizat Alımları	271.741,67		271.741,67					
830-03 / 03-7-1-03	Mal ve Hizmet Alım Giderleri / Avadanlık Yd.Prç.Al.(Her.Sz.İş.Bğ.OlAl.Yd.Prç.)	35.974,67		35.974,67					
830-03 / 03-7-1-04	Mal ve Hizmet Alım Giderleri / Yangından Korunma Malzemeleri Alımları	41.654,00		41.654,00					
<b>Düzenleyen:</b>	<b>Düzenleyen:</b>	<b>Müd.Yrd veya Şef:</b>		<b>Muhasebe Yetkilisi</b>					
01.01.2011	01.01.2011	01.01.2011		01.01.2011					
İmza	İmza	İmza		İmza					

28.03.2012

64/89

Örnek - 76

Not: Geçici Fiş, Yıl Sonu Fişi İşlemleri hariç tutulmaktadır.

01.01 - 31.12 TARİHLİ KESİN MİZAN

Kurumun Adı : MERSİN BÜYÜKŞEHİR BELEDİYESİ

Yılı: 2011 Ayı: 01 / 12

Hesap Kodu	Hesap Adı	Borç Tutarı		Alacak Tutarı		Borç Kalanı		Alacak Kalanı	
		TL	Kr	TL	Kr	TL	Kr	TL	Kr
830-03 / 03-7-1-90	Mal ve Hizmet Alım Giderleri / Diğer Dayanıklı Mal ve Malzeme Alımlar	588.284,76		588.284,76					
830-03 / 03-7-2-01	Mal ve Hizmet Alım Giderleri / Bilgisayar Yazılım Alımları ve Yapımları	355.746,45		355.746,45					
830-03 / 03-7-2-02	Mal ve Hizmet Alım Giderleri / Fikri Hak Alımları	14.500,00		14.500,00					
830-03 / 03-7-3-02	Mal ve Hizmet Alım Giderleri / Makina Teçhizat Bakım ve Onarım Giderleri	1.180.701,06		1.180.701,06					
830-03 / 03-7-3-03	Mal ve Hizmet Alım Giderleri / Taşıt Bakım ve Onarım Giderleri	2.309.050,11		2.309.050,11					
830-03 / 03-7-3-04	Mal ve Hizmet Alım Giderleri / İş Makinası Onarı Giderleri	521.398,69		521.398,69					
830-03 / 03-7-3-90	Mal ve Hizmet Alım Giderleri / Diğer Bakım ve Onarım Giderleri	9.452,98		9.452,98					
830-03 / 03-8-1-01	Mal ve Hizmet Alım Giderleri / Büro Bakım ve Onarım Giderleri	153.680,84		153.680,84					
830-03 / 03-8-1-02	Mal ve Hizmet Alım Giderleri / Okul Bakım ve Onarım Giderleri	15.340,00		15.340,00					
830-03 / 03-8-1-04	Mal ve Hizmet Alım Giderleri / Atölye ve Tesis Binaları Bakım ve Onarım	87.521,78		87.521,78					
830-03 / 03-8-1-04	Mal ve Hizmet Alım Giderleri / Atölye ve Tesis Binaları Bakım ve Onarım	266.396,58		266.396,58					
830-03 / 03-8-3-01	Mal ve Hizmet Alım Giderleri / Sosyal Tesis Bakım ve Onarım Giderleri	56.599,38		56.599,38					
830-03 / 03-8-6-01	Mal ve Hizmet Alım Giderleri / Yol Bakım ve Onarım Giderleri	750.728,74		750.728,74					
830-03 / 03-8-9-01	Mal ve Hizmet Alım Giderleri / Diğer Taşınmaz Yapım,Bakım ve Onarım	25.753,26		25.753,26					
830-03 / 03-9-8-90	Mal ve Hizmet Alım Giderleri / Diğer Tedavi ve Sağl.Maz.Giderleri	40.026,96		40.026,96					
830-04 / 04-2-9-01	Faiz Giderleri / TL Cinsinden Diğer İç Borç Faiz Giderleri	10.209.247,83		10.209.247,83					
830-04 / 04-3-2-01	Faiz Giderleri / EURO Cinsinden Dış Borç Faizi Giderleri	5.124,49		5.124,49					
830-05 / 05-1-2-05-001	Cari Transferler / Emekli Sandığına Odenecek Emekli İkramiyeleri	108.233,10		108.233,10					
830-05 / 05-1-2-05-003	Cari Transferler / Emekli Sandığı Ek Karşılıklar	2.645.492,43		2.645.492,43					
830-05 / 05-1-2-05-004	Cari Transferler / Emek.San.Fili ve İti.Hizmet Zammı	87.017,11		87.017,11					
830-05 / 05-1-2-05-005	Cari Transferler / Emekli Sandığı Ölüm Yardımı	3.579,02		3.579,02					
830-05 / 05-3-1-05	Cari Transferler / Memurların Öğle Yemeğine Yardım	1.402.375,68		1.402.375,68					
830-05 / 05-4-7-52	Cari Transferler / Verem Savaş ve Derneği Payı	7.895,22		7.895,22					
830-05 / 05-4-7-53	Cari Transferler / Darülaceze, Huzur Evleri vb. Vakıflara Yap.Yard.	7.895,22		7.895,22					
830-05 / 05-4-7-90	Cari Transferler / Diğer Sosyal Amaçlı Transferler	5.724,00		5.724,00					
830-05 / 05-4-7-90-002	Cari Transferler / Özürlülere Yardım	185.931,50		185.931,50					
830-05 / 05-4-7-90-003	Cari Transferler / Öğrenim Yardımı	426.367,90		426.367,90					
830-05 / 05-4-7-90-004	Cari Transferler / Sünnet Yardımı	5.870,88		5.870,88					
830-05 / 05-4-7-90-006	Cari Transferler / Afet Yardımı	94.694,34		94.694,34					
830-05 / 05-8-1-01-001	Cari Transferler / Milli Emlak Arz Payları	117.921,43		117.921,43					
830-05 / 05-8-5-05	Cari Transferler / Otopark Gelirlerinden Bel. Ayrılan Pay	219.358,08		219.358,08					
830-05 / 05-8-9-51	Cari Transferler / İller Bankasına Verilen Paylar	9.878.260,00		9.878.260,00					
830-05 / 05-8-9-52-001	Cari Transferler / Türk Belediyeler Birliğine Katkı Payı	452.626,48		452.626,48					
830-05 / 05-8-9-52-002	Cari Transferler / Çukurova Belediyeler Birliği Katkı Payı	395.130,00		395.130,00					
830-05 / 05-8-9-52-003	Cari Transferler / Tarihi Kentler Birliği Katılım Payı	40.000,00		40.000,00					
830-05 / 05-8-9-52-004	Cari Transferler / Mersin ve Çevresel Turz.AI.Altıyapı Hiz.Birl.Payı	395.130,00		395.130,00					
830-05 / 05-8-9-53-002	Cari Transferler / Çukurova Kalkınma Ajansı Payı	2.075.118,00		2.075.118,00					
830-06 / 06-1-1-01	Sermaye Giderleri / Büro ve İşyeri Mefruşatı Alımları	31.742,00		31.742,00					
830-06 / 06-1-1-05	Sermaye Giderleri / Sosyal Tesis Mefruşatı Alımları	41.585,40		41.585,40					
830-06 / 06-1-1-90	Sermaye Giderleri / Diğer Mefruşatı Alımları	3.304,00		3.304,00					
830-06 / 06-1-2-02	Sermaye Giderleri / Bilgisayar Alımları	66.587,40		66.587,40					
830-06 / 06-1-2-05	Sermaye Giderleri / İşyeri Makine Teçhizat Alımları	194.416,80		194.416,80					
830-06 / 06-1-2-90	Sermaye Giderleri / Diğer Makine Teçhizat Alımları	256.048,99		256.048,99					
830-06 / 06-1-2-90-001	Sermaye Giderleri / Sinyalizasyon ve Kavşak Düzenlemesi İşl.	172.200,35		172.200,35					
830-06 / 06-1-2-90-001	Sermaye Giderleri / Telsiz Röllesi Kurmak ve Telsiz Almak	21.942,10		21.942,10					
830-06 / 06-1-3-05	Sermaye Giderleri / Zirai Gereç Alımları	96.478,00		96.478,00					
830-06 / 06-1-4-01	Sermaye Giderleri / Kara Taşıtı Alımları (Zirhli Taşıtı Alımları)	750.507,04		750.507,04					
830-06 / 06-1-5-01	Sermaye Giderleri / Sabit İş Makinası Alımları	269.500,00		269.500,00					
830-06 / 06-1-5-30	Sermaye Giderleri / Hareketli İş Makinası Alımları	313.824,00		313.824,00					
830-06 / 06-3-1-01	Sermaye Giderleri / Bilgisayar Yazılım Alımları	10.844,20		10.844,20					
830-06 / 06-4-1-07	Sermaye Giderleri / Yol İçin Arazi Alım ve Kamulaştırılması Gid.	795.450,00		795.450,00					
830-06 / 06-5-1-01	Sermaye Giderleri / Proje Giderleri	472.000,00		472.000,00					
<b>Düzenleyen:</b>	<b>Düzenleyen:</b>	<b>Müd.Yrd veya Şef:</b>		<b>Muhasebe Yetkilisi</b>					
01.01.2011	01.01.2011	01.01.2011		01.01.2011					
İmza	İmza	İmza		İmza					

28.03.2012

65/89

Örnek - 76

Not: Geçici Fiş, Yıl Sonu Fişi İşlemleri hariç tutulmaktadır.



01.01 - 31.12 TARİHLİ KESİN MİZAN

Kurumun Adı : MERSİN BÜYÜKŞEHİR BELEDİYESİ

Yılı: 2011 Ayı: 01 / 12

Hesap Kodu	Hesap Adı	Borç Tutarı		Alacak Tutarı		Borç Kalanı		Alacak Kalanı	
		TL	Kr	TL	Kr	TL	Kr	TL	Kr
830-06 / 06-5-1-01-002	Sermaye Giderleri / Y.Şehir-Akd.Mezitli ve Toros.Sin.Yen.Yoll. Yp.Prj.	63.425,00		63.425,00					
830-06 / 06-5-3-90	Sermaye Giderleri / Diğer Taşıma Giderleri	247.208,62		247.208,62					
830-06 / 06-5-7-01	Sermaye Giderleri / Hizmet Binası	186.778,94		186.778,94					
830-06 / 06-5-7-02	Sermaye Giderleri / Hizmet Tesisleri	27.943.896,00		27.943.896,00					
830-06 / 06-5-7-07-001	Sermaye Giderleri / Köprü Yapımları	43.660,00		43.660,00					
830-06 / 06-5-7-07-002	Sermaye Giderleri / Y.Şehir-Akd.Mezitli ve Toros.Sin.Yen.Yoll. Yapımı	77.925.648,57		77.925.648,57					
830-06 / 06-5-7-07-006	Sermaye Giderleri / B.Şehir Bld.Sınır.İçinde Tretuvar ve Bordür Yap.	170.392,00		170.392,00					
830-06 / 06-5-7-09	Sermaye Giderleri / Yağmursuyu Drainajı Yapımı	32.598.484,93		32.598.484,93					
830-06 / 06-5-7-90	Sermaye Giderleri / Diğerleri	2.001.794,44		2.001.794,44					
830-06 / 06-5-7-90-001	Sermaye Giderleri / Aqua Park ve Akvaryum Park Yapımı	14.689.200,20		14.689.200,20					
830-06 / 06-5-7-90-001	Sermaye Giderleri / Büyükşehir Belediye İrtibat Büroları	150.155,00		150.155,00					
830-06 / 06-5-7-90-001	Sermaye Giderleri / Toptancı Halli Tadilatı ve Tamiri, Yapımı	33.453,00		33.453,00					
830-06 / 06-5-7-90-004	Sermaye Giderleri / Mevcut Parkların İslahı ve Yeni Parkların Yapımı	3.896.895,07		3.896.895,07					
830-06 / 06-5-7-90-007	Sermaye Giderleri / Parklar Üzerine Yapılacak Üst Yapılar	38.645,00		38.645,00					
830-06 / 06-6-5-90	Sermaye Giderleri / Diğer Haberleşme Giderleri	92.337,18		92.337,18					
830-06 / 06-6-7-01	Sermaye Giderleri / Müteahhittik Hizmetleri	791.678,02		791.678,02					
830-06 / 06-7-7-01	Sermaye Giderleri / Hizmet Binası	279.424,00		279.424,00					
830-06 / 06-7-7-02	Sermaye Giderleri / Mütahhittik Giderleri	127.187,48		127.187,48					
830-06 / 06-7-7-04	Sermaye Giderleri / Sosyal Tesisler	226.512,80		226.512,80					
830-06 / 06-7-7-90	Sermaye Giderleri / Diğerleri	69.738,00		69.738,00					
830-07 / 07-1-1-01	Sermaye Transferleri / Genel Bütçeye Sermaye Trasferleri	82.010,00		82.010,00					
830-07 / 07-1-7-01	Sermaye Transferleri / Yüksek Öğretim Kurulu	206.489,84		206.489,84					
830-08 / 08-1-9-90-001	Borç Verme / Şirketlere Katılım Payı	2.951.656,20		2.951.656,20					
<b>835</b>	<b>GİDER YANSITMA HESAPLARI</b>	<b>346.451.095,59</b>		<b>346.451.095,59</b>					
835	GİDER YANSITMA HESAPLARI	346.451.095,59		346.451.095,59					
<b>895</b>	<b>BÜTÇE UYGULAMA SONUÇLARI HESABI</b>	<b>649.151.641,68</b>		<b>649.151.641,68</b>					
895	BÜTÇE UYGULAMA SONUÇLARI HESABI	649.151.641,68		649.151.641,68					
<b>900</b>	<b>GÖNDERİLECEK BÜTÇE ÖDENEKLERİ HESABI</b>	<b>593.940.116,12</b>		<b>593.940.116,12</b>					
900 / 01-1-1-01	GÖNDERİLECEK BÜTÇE ÖDENEKLERİ HESABI / Temel Maaşlar	4.648.975,64		4.648.975,64					
900 / 01-1-2-01	GÖNDERİLECEK BÜTÇE ÖDENEKLERİ HESABI / Zamlar ve Tazminatlar	4.490.392,13		4.490.392,13					
900 / 01-1-4-01	GÖNDERİLECEK BÜTÇE ÖDENEKLERİ HESABI / Sosyal Haklar	838.039,53		838.039,53					
900 / 01-1-5-01	GÖNDERİLECEK BÜTÇE ÖDENEKLERİ HESABI / Ek Çalışma Karşılıkları	714.292,88		714.292,88					
900 / 01-1-6-01	GÖNDERİLECEK BÜTÇE ÖDENEKLERİ HESABI / Ödül ve İkramiyeler	853.176,83		853.176,83					
900 / 01-1-9-01	GÖNDERİLECEK BÜTÇE ÖDENEKLERİ HESABI / Diğer Giderler	1.583.896,80		1.583.896,80					
900 / 01-2-1-02	GÖNDERİLECEK BÜTÇE ÖDENEKLERİ HESABI / Kadro Karşılığı Sözleşmeli Personel Ücretleri	1.386.991,68		1.386.991,68					
900 / 01-2-2-02	GÖNDERİLECEK BÜTÇE ÖDENEKLERİ HESABI / Kadro Karşılığı Sözleşmeli Personel Zam ve Tazmina	270.219,54		270.219,54					
900 / 01-2-4-02	GÖNDERİLECEK BÜTÇE ÖDENEKLERİ HESABI / Kadro Karşılığı Sözleşmeli Personel Sos.Haklar	78.320,00		78.320,00					
900 / 01-2-6-02	GÖNDERİLECEK BÜTÇE ÖDENEKLERİ HESABI / Kadro Karşılığı Sözleşmeli Personeli Ödül ve İkr	85.000,00		85.000,00					
900 / 01-2-9-02	GÖNDERİLECEK BÜTÇE ÖDENEKLERİ HESABI / Kadro Karş.Söz.Pers.Diğer Ödemeler	195.000,00		195.000,00					
900 / 01-3-1-01	GÖNDERİLECEK BÜTÇE ÖDENEKLERİ HESABI / Sürekli İşçilerin Ücretleri	29.750.522,92		29.750.522,92					
900 / 01-3-1-02	GÖNDERİLECEK BÜTÇE ÖDENEKLERİ HESABI / Geçici İşçilerin Ücretleri	425.619,18		425.619,18					
900 / 01-3-2-01	GÖNDERİLECEK BÜTÇE ÖDENEKLERİ HESABI / Sürekli İşçilerin İhbar ve Kıdem Tazminatları	2.902.765,00		2.902.765,00					
900 / 01-3-2-02	GÖNDERİLECEK BÜTÇE ÖDENEKLERİ HESABI / Geçici İşçilerin İhbar ve Kıdem Tazminatları	384.193,00		384.193,00					
900 / 01-3-3-01	GÖNDERİLECEK BÜTÇE ÖDENEKLERİ HESABI / Sürekli İşçileri Sosyal Hakları	11.966.613,47		11.966.613,47					
900 / 01-3-3-02	GÖNDERİLECEK BÜTÇE ÖDENEKLERİ HESABI / Geçici İşçileri Sosyal Hakları	150.715,42		150.715,42					
900 / 01-3-4-01	GÖNDERİLECEK BÜTÇE ÖDENEKLERİ HESABI / Sürekli İşçilerin Fazla Mesalleri	9.400.578,44		9.400.578,44					
900 / 01-3-4-02	GÖNDERİLECEK BÜTÇE ÖDENEKLERİ HESABI / Geçici İşçilerin Fazla Mesalleri	152.139,43		152.139,43					
900 / 01-3-5-01	GÖNDERİLECEK BÜTÇE ÖDENEKLERİ HESABI / Sürekli İşçilerin Ödül ve İkramiyeleri	9.251.184,78		9.251.184,78					
900 / 01-3-5-02	GÖNDERİLECEK BÜTÇE ÖDENEKLERİ HESABI / Geçici İşçilerin Ödül ve İkramiyeleri	136.376,09		136.376,09					
900 / 01-3-9-01	GÖNDERİLECEK BÜTÇE ÖDENEKLERİ HESABI / Sürekli İşçilerin Diğer Ödemeleri	5.549.820,01		5.549.820,01					
<b>Düzenleyen:</b>	<b>Düzenleyen:</b>	<b>Müd.Yrd veya Şef:</b>		<b>Muhasebe Yetkilisi</b>					
01.01.2011	01.01.2011	01.01.2011		01.01.2011					
İmza	İmza	İmza		İmza					

28.03.2012

66/89

Örnek - 76

Not: Geçici Fiş, Yıl Sonu Fişi İşlemleri hariç tutulmaktadır.

01.01 - 31.12 TARİHLİ KESİN MİZAN

Kurumun Adı : MERSİN BÜYÜKŞEHİR BELEDİYESİ

Yılı: 2011 Ayı: 01 / 12

Hesap Kodu	Hesap Adı	Borç Tutarı		Alacak Tutarı		Borç Kalanı		Alacak Kalanı	
		TL	Kr	TL	Kr	TL	Kr	TL	Kr
900 / 01-3-9-02	GÖNDERİLECEK BÜTÇE ÖDENEKLERİ HESABI / Geçici İşçilerin Diğer Ödemeleri	159.060,56		159.060,56					
900 / 01-5-1-51	GÖNDERİLECEK BÜTÇE ÖDENEKLERİ HESABI / Belediye Başkanı ve Vekil Ödenegi	155.039,78		155.039,78					
900 / 01-5-1-52	GÖNDERİLECEK BÜTÇE ÖDENEKLERİ HESABI / Meclis Üye. ve Kom. Huzur Hakları	349.131,42		349.131,42					
900 / 01-5-1-90	GÖNDERİLECEK BÜTÇE ÖDENEKLERİ HESABI / Diğer Pers. Yap. Diğ. Öde. (Danışman)	282.639,56		282.639,56					
900 / 02-1-6-01	GÖNDERİLECEK BÜTÇE ÖDENEKLERİ HESABI / Sosyal Güvenlik Primi Ödemeleri	1.245.012,08		1.245.012,08					
900 / 02-1-6-02	GÖNDERİLECEK BÜTÇE ÖDENEKLERİ HESABI / Sağlık Primi Ödemeleri	733.504,59		733.504,59					
900 / 02-2-6-01	GÖNDERİLECEK BÜTÇE ÖDENEKLERİ HESABI / Sosyal Güvenlik Primi Ödemeleri	338.827,43		338.827,43					
900 / 02-3-4-01	GÖNDERİLECEK BÜTÇE ÖDENEKLERİ HESABI / İşsizlik Sigortası Fonuna	1.287.907,54		1.287.907,54					
900 / 02-3-6-01	GÖNDERİLECEK BÜTÇE ÖDENEKLERİ HESABI / Sosyal Güvenlik Primi Ödemeleri	12.787.160,50		12.787.160,50					
900 / 03-1-1-01	GÖNDERİLECEK BÜTÇE ÖDENEKLERİ HESABI / Hammadde Alımları	10.401.307,00		10.401.307,00					
900 / 03-1-2-01	GÖNDERİLECEK BÜTÇE ÖDENEKLERİ HESABI / Gıda Ürünleri İçecekler ve Tütün Alımları	3.159.594,00		3.159.594,00					
900 / 03-1-4-01	GÖNDERİLECEK BÜTÇE ÖDENEKLERİ HESABI / Kereste ve Kereste Ürünleri Alımları	75.048,00		75.048,00					
900 / 03-1-8-01	GÖNDERİLECEK BÜTÇE ÖDENEKLERİ HESABI / Metal Ürünü Alımları	81.302,00		81.302,00					
900 / 03-2-1-01	GÖNDERİLECEK BÜTÇE ÖDENEKLERİ HESABI / Kırtasiye Alımları	643.504,24		643.504,24					
900 / 03-2-1-02	GÖNDERİLECEK BÜTÇE ÖDENEKLERİ HESABI / Büro Malzemesi Alımları	18.773,73		18.773,73					
900 / 03-2-1-03	GÖNDERİLECEK BÜTÇE ÖDENEKLERİ HESABI / Periyodik Yayın Alımları	56.027,81		56.027,81					
900 / 03-2-1-04	GÖNDERİLECEK BÜTÇE ÖDENEKLERİ HESABI / Diğer Yayın Alımları	29.379,00		29.379,00					
900 / 03-2-1-05	GÖNDERİLECEK BÜTÇE ÖDENEKLERİ HESABI / Baskı ve Çit Giderleri	1.355.186,98		1.355.186,98					
900 / 03-2-1-90	GÖNDERİLECEK BÜTÇE ÖDENEKLERİ HESABI / Diğer Kırtasiye ve Büro Malzemesi Alımları	107.740,00		107.740,00					
900 / 03-2-2-01	GÖNDERİLECEK BÜTÇE ÖDENEKLERİ HESABI / Su Alımları	1.771.242,24		1.771.242,24					
900 / 03-2-2-02	GÖNDERİLECEK BÜTÇE ÖDENEKLERİ HESABI / Temizlik Malzemesi Alımları	271.885,00		271.885,00					
900 / 03-2-3-01	GÖNDERİLECEK BÜTÇE ÖDENEKLERİ HESABI / Yakacak Alımları	3.443.214,00		3.443.214,00					
900 / 03-2-3-02	GÖNDERİLECEK BÜTÇE ÖDENEKLERİ HESABI / Akaryakıt ve Yağ Alımları	16.897.290,23		16.897.290,23					
900 / 03-2-3-03	GÖNDERİLECEK BÜTÇE ÖDENEKLERİ HESABI / Elektrik Alımları	2.989.469,50		2.989.469,50					
900 / 03-2-4-03	GÖNDERİLECEK BÜTÇE ÖDENEKLERİ HESABI / Yem Alımları	102.576,00		102.576,00					
900 / 03-2-5-01	GÖNDERİLECEK BÜTÇE ÖDENEKLERİ HESABI / Giyim Alımları (Kişisel Kuşam ve Donanım Dahil)	384.641,00		384.641,00					
900 / 03-2-5-02	GÖNDERİLECEK BÜTÇE ÖDENEKLERİ HESABI / Spor Kıyafetleri Alımları	56.053,00		56.053,00					
900 / 03-2-5-02	GÖNDERİLECEK BÜTÇE ÖDENEKLERİ HESABI / Spor Malzemeleri Alımları	426.940,00		426.940,00					
900 / 03-2-5-03	GÖNDERİLECEK BÜTÇE ÖDENEKLERİ HESABI / Tören Malzemeleri Alımları	29.997,00		29.997,00					
900 / 03-2-5-04	GÖNDERİLECEK BÜTÇE ÖDENEKLERİ HESABI / Bando Malzemeleri Alımları	12.508,00		12.508,00					
900 / 03-2-5-05	GÖNDERİLECEK BÜTÇE ÖDENEKLERİ HESABI / Kuşam Alımları (Sadece Hayva Kusamları)	437,00		437,00					
900 / 03-2-5-90	GÖNDERİLECEK BÜTÇE ÖDENEKLERİ HESABI / Diğer Giyim ve Kuşam Alımları	4.564,00		4.564,00					
900 / 03-2-6-01	GÖNDERİLECEK BÜTÇE ÖDENEKLERİ HESABI / Laboratuvar Malzemesi İle Kimyevi ve Tem.Mal	292.218,00		292.218,00					
900 / 03-2-6-02	GÖNDERİLECEK BÜTÇE ÖDENEKLERİ HESABI / Tıbbi Malzeme ve İlaç Alımları	2.027.999,00		2.027.999,00					
900 / 03-2-6-03	GÖNDERİLECEK BÜTÇE ÖDENEKLERİ HESABI / Zirai Malzeme ve İlaç Alımları	1.563,00		1.563,00					
900 / 03-2-6-04	GÖNDERİLECEK BÜTÇE ÖDENEKLERİ HESABI / Canlı Hayvan Alım,Bakım ve Diğer Giderleri	687.464,00		687.464,00					
900 / 03-2-6-90	GÖNDERİLECEK BÜTÇE ÖDENEKLERİ HESABI / Diğer Özel Malzeme Alımları	368.162,00		368.162,00					
900 / 03-2-9-01	GÖNDERİLECEK BÜTÇE ÖDENEKLERİ HESABI / Bahçe Malzemesi Alım.İle Yapım ve Bakım Giderleri	4.151.607,32		4.151.607,32					
900 / 03-2-9-90	GÖNDERİLECEK BÜTÇE ÖDENEKLERİ HESABI / Diğer Tüketim Mal ve Malzemesi Alımları	561.437,45		561.437,45					
900 / 03-3-1-01	GÖNDERİLECEK BÜTÇE ÖDENEKLERİ HESABI / Yurtiçi Geçici Görev Yollukları	145.787,16		145.787,16					
900 / 03-3-1-02	GÖNDERİLECEK BÜTÇE ÖDENEKLERİ HESABI / Yurtiçi Tedavi Yollukları	2.120,00		2.120,00					
900 / 03-3-2-01	GÖNDERİLECEK BÜTÇE ÖDENEKLERİ HESABI / Yurtiçi Sürekli Görev Yollukları	23.500,00		23.500,00					
900 / 03-3-3-01	GÖNDERİLECEK BÜTÇE ÖDENEKLERİ HESABI / Yurtdışı Geçici Görev Yollukları	145.295,00		145.295,00					
900 / 03-4-2-03	GÖNDERİLECEK BÜTÇE ÖDENEKLERİ HESABI / Kusursuz Tazminatlar	55.514,05		55.514,05					
900 / 03-4-2-04	GÖNDERİLECEK BÜTÇE ÖDENEKLERİ HESABI / Mahkeme Harç ve Giderleri	368.110,00		368.110,00					
900 / 03-4-2-90	GÖNDERİLECEK BÜTÇE ÖDENEKLERİ HESABI / Diğer Yasal Giderler	124.078,60		124.078,60					
900 / 03-4-3-01	GÖNDERİLECEK BÜTÇE ÖDENEKLERİ HESABI / Vergi Ödemeleri ve Benzeri Giderler	85.009,00		85.009,00					
900 / 03-4-3-02	GÖNDERİLECEK BÜTÇE ÖDENEKLERİ HESABI / İşletme Ruhsatı Ödemeleri ve Benzeri Giderler	104.068,00		104.068,00					
<b>Düzenleyen:</b>		<b>Düzenleyen:</b>		<b>Müd.Yrd veya Şef:</b>		<b>Muhasebe Yetkilisi</b>			
01.01.2011		01.01.2011		01.01.2011		01.01.2011			
İmza		İmza		İmza		İmza			

28.03.2012

67/89

Örnek - 76

Not: Geçici Fiş, Yıl Sonu Fişi İşlemleri hariç tutulmaktadır.

01.01 - 31.12 TARİHLİ KESİN MİZAN

Kurumun Adı : MERSİN BÜYÜKŞEHİR BELEDİYESİ

Yılı: 2011 Ayı: 01 / 12

Hesap Kodu	Hesap Adı	Borç Tutarı		Alacak Tutarı		Borç Kalanı		Alacak Kalanı	
		TL	Kr	TL	Kr	TL	Kr	TL	Kr
900 / 03-4-3-90	GÖNDERİLECEK BÜTÇE ÖDENEKLERİ HESABI / Diğer Vergi Resim Harclar Vb.Gid.	4.240,00		4.240,00					
900 / 03-4-3-90	GÖNDERİLECEK BÜTÇE ÖDENEKLERİ HESABI / Diğer Vergi,Resim,Harclar ve Benzeri Gid.	68.115,25		68.115,25					
900 / 03-4-4-03	GÖNDERİLECEK BÜTÇE ÖDENEKLERİ HESABI / Kültür Varlıkları Alımı	220.621,00		220.621,00					
900 / 03-4-4-90	GÖNDERİLECEK BÜTÇE ÖDENEKLERİ HESABI / Kültür Varlıklarının Korun. İlişkin Diğer Giderler	62.540,00		62.540,00					
900 / 03-5-1-01	GÖNDERİLECEK BÜTÇE ÖDENEKLERİ HESABI / Etüt-Proje Bilirkişi Ekspertiz Giderleri	138.863,00		138.863,00					
900 / 03-5-1-02	GÖNDERİLECEK BÜTÇE ÖDENEKLERİ HESABI / Araştırma ve Geliştirme Giderleri	87.556,00		87.556,00					
900 / 03-5-1-04	GÖNDERİLECEK BÜTÇE ÖDENEKLERİ HESABI / Müteahhitlik Hizmetleri	14.854.778,00		14.854.778,00					
900 / 03-5-1-04	GÖNDERİLECEK BÜTÇE ÖDENEKLERİ HESABI / Müteahhitlik Hizmetleri (Tem.Hiz.İn.Dahil)	1.186.657,00		1.186.657,00					
900 / 03-5-1-04	GÖNDERİLECEK BÜTÇE ÖDENEKLERİ HESABI / Mütteahhitlik hizmetleri	190.724,00		190.724,00					
900 / 03-5-1-06	GÖNDERİLECEK BÜTÇE ÖDENEKLERİ HESABI / Enformasyon ve Raporlama Giderleri	87.556,00		87.556,00					
900 / 03-5-1-08	GÖNDERİLECEK BÜTÇE ÖDENEKLERİ HESABI / Temizlik Hizmeti Alım Giderleri	1.386.392,00		1.386.392,00					
900 / 03-5-1-09	GÖNDERİLECEK BÜTÇE ÖDENEKLERİ HESABI / Özel Güvenlik Hizmet Alım Giderleri	1.846.679,00		1.846.679,00					
900 / 03-5-1-90	GÖNDERİLECEK BÜTÇE ÖDENEKLERİ HESABI / Diğer Müşavir Firma ve Kişilere Ödemeler	152.000,00		152.000,00					
900 / 03-5-2-01	GÖNDERİLECEK BÜTÇE ÖDENEKLERİ HESABI / Posta Telgraf Giderleri	65.094,00		65.094,00					
900 / 03-5-2-02	GÖNDERİLECEK BÜTÇE ÖDENEKLERİ HESABI / Telefon Abonelik ve Kullanım Ücretleri	388.486,22		388.486,22					
900 / 03-5-2-03	GÖNDERİLECEK BÜTÇE ÖDENEKLERİ HESABI / Bilgiye Abonelik Giderleri (İnternet Ücreti)	3.752,00		3.752,00					
900 / 03-5-2-05	GÖNDERİLECEK BÜTÇE ÖDENEKLERİ HESABI / Uydur Haberleşme Giderleri	2.500,00		2.500,00					
900 / 03-5-2-06	GÖNDERİLECEK BÜTÇE ÖDENEKLERİ HESABI / Hat Kira Giderleri	34.865,00		34.865,00					
900 / 03-5-2-90	GÖNDERİLECEK BÜTÇE ÖDENEKLERİ HESABI / Diğer Haberleşme Giderleri	31.520,00		31.520,00					
900 / 03-5-3-04	GÖNDERİLECEK BÜTÇE ÖDENEKLERİ HESABI / Geçiş Ücretleri	1.931,00		1.931,00					
900 / 03-5-4-01	GÖNDERİLECEK BÜTÇE ÖDENEKLERİ HESABI / İlan Giderleri	597.051,84		597.051,84					
900 / 03-5-4-02	GÖNDERİLECEK BÜTÇE ÖDENEKLERİ HESABI / Sigorta Giderleri	85.270,00		85.270,00					
900 / 03-5-4-90	GÖNDERİLECEK BÜTÇE ÖDENEKLERİ HESABI / Diğer Tarifeye Bağlı Ödemeler	371,00		371,00					
900 / 03-5-5-02	GÖNDERİLECEK BÜTÇE ÖDENEKLERİ HESABI / Taahhüt Kiralaması Giderleri	803.668,80		803.668,80					
900 / 03-5-5-03	GÖNDERİLECEK BÜTÇE ÖDENEKLERİ HESABI / İş Makinası Kiralaması Giderleri	277.172,00		277.172,00					
900 / 03-5-5-07	GÖNDERİLECEK BÜTÇE ÖDENEKLERİ HESABI / Arsa ve Arazi Kiralaması Giderleri	331.117,00		331.117,00					
900 / 03-5-5-08	GÖNDERİLECEK BÜTÇE ÖDENEKLERİ HESABI / Yüzey Taahhüt Kiralaması Giderleri	700.384,00		700.384,00					
900 / 03-5-5-10	GÖNDERİLECEK BÜTÇE ÖDENEKLERİ HESABI / Bilgisayar ve B.sayar Sis. ve Yzlm. Kira. Gid.	5.015,00		5.015,00					
900 / 03-5-5-90	GÖNDERİLECEK BÜTÇE ÖDENEKLERİ HESABI / Diğer Kiralama Giderleri	104.940,00		104.940,00					
900 / 03-5-6-51	GÖNDERİLECEK BÜTÇE ÖDENEKLERİ HESABI / Mahalli İdarelerin İç Borçlanma Genel Giderleri	761.309,88		761.309,88					
900 / 03-5-9-03	GÖNDERİLECEK BÜTÇE ÖDENEKLERİ HESABI / Kurslara Katılma Giderleri	250.898,00		250.898,00					
900 / 03-5-9-11	GÖNDERİLECEK BÜTÇE ÖDENEKLERİ HESABI / Diğer Binaların İşletme Maliyetlerine Katılım Gid.	4.878,00		4.878,00					
900 / 03-5-9-90	GÖNDERİLECEK BÜTÇE ÖDENEKLERİ HESABI / Diğer Hizmet Alımları	2.478.484,00		2.478.484,00					
900 / 03-6-1-01	GÖNDERİLECEK BÜTÇE ÖDENEKLERİ HESABI / Temsil, Ağırılama, Tören, Fuar, Organ. Giderleri	3.601.080,00		3.601.080,00					
900 / 03-6-2-01	GÖNDERİLECEK BÜTÇE ÖDENEKLERİ HESABI / Tanıtma, Ağırılama, Tören, Fuar, Organizasyon Gid.	440.316,00		440.316,00					
900 / 03-7-1-01	GÖNDERİLECEK BÜTÇE ÖDENEKLERİ HESABI / Büro ve İşyeri Mal ve Malzeme Alımları	150.045,80		150.045,80					
900 / 03-7-1-02	GÖNDERİLECEK BÜTÇE ÖDENEKLERİ HESABI / Büro ve İşyeri Makina ve Teçhizat Alımları	456.227,30		456.227,30					
900 / 03-7-1-03	GÖNDERİLECEK BÜTÇE ÖDENEKLERİ HESABI / Avadanlık Yd.Prc. Al. (Her. Sz. İş. Bğ. Ol. Al. Yd. Prc.)	143.325,00		143.325,00					
900 / 03-7-1-04	GÖNDERİLECEK BÜTÇE ÖDENEKLERİ HESABI / Yangından Korunma Malzemeleri Alımları	163.545,00		163.545,00					
900 / 03-7-1-90	GÖNDERİLECEK BÜTÇE ÖDENEKLERİ HESABI / Diğer Dayanıklı Mal ve Malzeme Alımları	1.033.605,00		1.033.605,00					
900 / 03-7-2-01	GÖNDERİLECEK BÜTÇE ÖDENEKLERİ HESABI / Bilgisayar Yazılım Alımları ve Yapımları	578.428,00		578.428,00					
900 / 03-7-2-02	GÖNDERİLECEK BÜTÇE ÖDENEKLERİ HESABI / Fikri Hak Alımları	25.016,00		25.016,00					
900 / 03-7-3-01	GÖNDERİLECEK BÜTÇE ÖDENEKLERİ HESABI / Tefrişat Bakım ve Onarım Giderleri	1.094,00		1.094,00					
900 / 03-7-3-02	GÖNDERİLECEK BÜTÇE ÖDENEKLERİ HESABI / Makina Teçhizat Bakım ve Onarım Giderleri	1.692.484,15		1.692.484,15					
900 / 03-7-3-03	GÖNDERİLECEK BÜTÇE ÖDENEKLERİ HESABI / Taahhüt Bakım ve Onarım Giderleri	2.808.596,70		2.808.596,70					
900 / 03-7-3-04	GÖNDERİLECEK BÜTÇE ÖDENEKLERİ HESABI / İş Makinası Onarı Giderleri	1.193.263,00		1.193.263,00					
900 / 03-7-3-04	GÖNDERİLECEK BÜTÇE ÖDENEKLERİ HESABI / İş Makinası Onarım Giderleri	5.003,00		5.003,00					
<b>Düzenleyen:</b>		<b>Düzenleyen:</b>		<b>Müd.Yrd veya Şef:</b>		<b>Muhasebe Yetkilisi</b>			
01.01.2011		01.01.2011		01.01.2011		01.01.2011			
İmza		İmza		İmza		İmza			

28.03.2012

68/89

Örnek - 76

Not: Geçici Fiş, Yıl Sonu Fişi İşlemleri hariç tutulmaktadır.

01.01 - 31.12 TARİHLİ KESİN MİZAN

Kurumun Adı : MERSİN BÜYÜKŞEHİR BELEDİYESİ

Yılı: 2011 Ayı: 01 / 12

Hesap Kodu	Hesap Adı	Borç Tutarı		Alacak Tutarı		Borç Kalanı		Alacak Kalanı	
		TL	Kr	TL	Kr	TL	Kr	TL	Kr
900 / 03-7-3-04	GÖNDERİLECEK BÜTÇE ÖDENEKLERİ HESABI / İş Makinesi Onarım Gideri	1.563,00		1.563,00					
900 / 03-7-3-90	GÖNDERİLECEK BÜTÇE ÖDENEKLERİ HESABI / Diğer Bakım ve Onarım Giderleri	9.510,00		9.510,00					
900 / 03-8-1-01	GÖNDERİLECEK BÜTÇE ÖDENEKLERİ HESABI / Büro Bakım ve Onarım Giderleri	246.907,20		246.907,20					
900 / 03-8-1-02	GÖNDERİLECEK BÜTÇE ÖDENEKLERİ HESABI / Okul Bakım ve Onarım Giderleri	259.541,00		259.541,00					
900 / 03-8-1-03	GÖNDERİLECEK BÜTÇE ÖDENEKLERİ HESABI / Hastane Bakım ve Onarım Giderleri	3.127,00		3.127,00					
900 / 03-8-1-04	GÖNDERİLECEK BÜTÇE ÖDENEKLERİ HESABI / Atölye ve Tesis Binaları Bakım ve Onarım Gideri	118.826,00		118.826,00					
900 / 03-8-1-04	GÖNDERİLECEK BÜTÇE ÖDENEKLERİ HESABI / Atölye ve Tesis Binaları Bakım ve Onarım Giderleri	468.794,00		468.794,00					
900 / 03-8-1-90	GÖNDERİLECEK BÜTÇE ÖDENEKLERİ HESABI / Diğer Hizmet Binası Bakım ve Onarım Giderleri	8.755,00		8.755,00					
900 / 03-8-3-01	GÖNDERİLECEK BÜTÇE ÖDENEKLERİ HESABI / Sosyal Tesis Bakım ve Onarım Giderleri	68.482,00		68.482,00					
900 / 03-8-6-01	GÖNDERİLECEK BÜTÇE ÖDENEKLERİ HESABI / Yol Bakım ve Onarım Giderleri	1.988.772,00		1.988.772,00					
900 / 03-8-9-01	GÖNDERİLECEK BÜTÇE ÖDENEKLERİ HESABI / Diğer Taşınmaz Yapım Bakım ve Onarım Giderleri	372.593,00		372.593,00					
900 / 03-9-8-90	GÖNDERİLECEK BÜTÇE ÖDENEKLERİ HESABI / Diğer Tedavi ve Sağl.Maz.Giderleri	77.974,00		77.974,00					
900 / 04-2-9-01	GÖNDERİLECEK BÜTÇE ÖDENEKLERİ HESABI / TL. Cinsinden Diğer İç Borç Faiz Giderleri	10.211.917,23		10.211.917,23					
900 / 04-3-2-01	GÖNDERİLECEK BÜTÇE ÖDENEKLERİ HESABI / EURO Cinsinden Dış Borç Faizi Giderleri	5.126,00		5.126,00					
900 / 05-1-2-05-001	GÖNDERİLECEK BÜTÇE ÖDENEKLERİ HESABI / Emekli Sandığına Ödenecek Emekli İkramiyeleri	318.010,00		318.010,00					
900 / 05-1-2-05-003	GÖNDERİLECEK BÜTÇE ÖDENEKLERİ HESABI / Emekli Sandığı Ek Karşılıklar	2.804.221,00		2.804.221,00					
900 / 05-1-2-05-004	GÖNDERİLECEK BÜTÇE ÖDENEKLERİ HESABI / Emek.San.Fili ve İti.Hizmet Zammı	87.017,11		87.017,11					
900 / 05-1-2-05-005	GÖNDERİLECEK BÜTÇE ÖDENEKLERİ HESABI / Emekli Sandığı Ölüm Yardımı	3.579,02		3.579,02					
900 / 05-3-1-01	GÖNDERİLECEK BÜTÇE ÖDENEKLERİ HESABI / Dernek,Birlik,Kuruluş,Sendika vb.kur.	500.000,00		500.000,00					
900 / 05-3-1-05	GÖNDERİLECEK BÜTÇE ÖDENEKLERİ HESABI / Memurların Öğle Yemeğine Yardım	1.708.785,00		1.708.785,00					
900 / 05-4-3-01	GÖNDERİLECEK BÜTÇE ÖDENEKLERİ HESABI / Sağlık Amaçlı Transferler	8.755,00		8.755,00					
900 / 05-4-7-51	GÖNDERİLECEK BÜTÇE ÖDENEKLERİ HESABI / 4109 S.K.Muh.Ask.Aile Yrd.	6.794.390,11		6.794.390,11					
900 / 05-4-7-52	GÖNDERİLECEK BÜTÇE ÖDENEKLERİ HESABI / Verem Savaş ve Derneği Payı	7.895,22		7.895,22					
900 / 05-4-7-53	GÖNDERİLECEK BÜTÇE ÖDENEKLERİ HESABI / Darülace, Huzur Evleri vb. Vakıflara Yap.Yard.	7.895,22		7.895,22					
900 / 05-4-7-90	GÖNDERİLECEK BÜTÇE ÖDENEKLERİ HESABI / Diğer Sosyal Amaçlı Transferler	7.504,00		7.504,00					
900 / 05-4-7-90-	GÖNDERİLECEK BÜTÇE ÖDENEKLERİ HESABI / Özürlülere Yardım	298.344,00		298.344,00					
900 / 05-4-7-90-	GÖNDERİLECEK BÜTÇE ÖDENEKLERİ HESABI / Öğrenim Yardımı	858.600,00		858.600,00					
900 / 05-4-7-90-	GÖNDERİLECEK BÜTÇE ÖDENEKLERİ HESABI / Sünnet Yardımı	15.000,00		15.000,00					
900 / 05-4-7-90-	GÖNDERİLECEK BÜTÇE ÖDENEKLERİ HESABI / Afet Yardımı	200.000,00		200.000,00					
900 / 05-8-1-01-001	GÖNDERİLECEK BÜTÇE ÖDENEKLERİ HESABI / Mili Emlak Arz Payları	137.628,00		137.628,00					
900 / 05-8-5-05	GÖNDERİLECEK BÜTÇE ÖDENEKLERİ HESABI / Otopark Gelirlerinden Bel. Ayrılan Pay	219.380,00		219.380,00					
900 / 05-8-9-51	GÖNDERİLECEK BÜTÇE ÖDENEKLERİ HESABI / İller Bankasına Verilen Paylar	9.878.260,00		9.878.260,00					
900 / 05-8-9-52-001	GÖNDERİLECEK BÜTÇE ÖDENEKLERİ HESABI / Türk Belediyeler Birliğine Katkı Payı	452.626,48		452.626,48					
900 / 05-8-9-52-002	GÖNDERİLECEK BÜTÇE ÖDENEKLERİ HESABI / Çukurova Belediyeler Birliği Katkı Payı	395.130,00		395.130,00					
900 / 05-8-9-52-003	GÖNDERİLECEK BÜTÇE ÖDENEKLERİ HESABI / Tarihi Kentler Birliği Katılım Payı	40.000,00		40.000,00					
900 / 05-8-9-52-	GÖNDERİLECEK BÜTÇE ÖDENEKLERİ HESABI / Mersin ve Çevresel Turz.Altıyapı Hiz.Birl.Payı	395.130,00		395.130,00					
900 / 05-8-9-53-002	GÖNDERİLECEK BÜTÇE ÖDENEKLERİ HESABI / Çukurova Kalkınma Ajansı Payı	2.075.118,00		2.075.118,00					
900 / 06-1-1-01	GÖNDERİLECEK BÜTÇE ÖDENEKLERİ HESABI / Büro ve İşyeri Mefrusatı Alımları	32.000,00		32.000,00					
900 / 06-1-1-05	GÖNDERİLECEK BÜTÇE ÖDENEKLERİ HESABI / Sosyal Tesis Mefrusatı Alımları	47.675,00		47.675,00					
900 / 06-1-1-90	GÖNDERİLECEK BÜTÇE ÖDENEKLERİ HESABI / Diğer Mefrusatı Alımları	3.352,00		3.352,00					
900 / 06-1-2-02	GÖNDERİLECEK BÜTÇE ÖDENEKLERİ HESABI / Bilgisayar Alımları	151.072,00		151.072,00					
900 / 06-1-2-05	GÖNDERİLECEK BÜTÇE ÖDENEKLERİ HESABI / İşyeri Makine Teçhizat Alımları	213.205,00		213.205,00					
900 / 06-1-2-90	GÖNDERİLECEK BÜTÇE ÖDENEKLERİ HESABI / Diğer Makine Teçhizat Alımları	855.375,00		855.375,00					
900 / 06-1-2-90-001	GÖNDERİLECEK BÜTÇE ÖDENEKLERİ HESABI / Sinyalizasyon ve Kavşak Düzenlemesi İsl.	481.446,00		481.446,00					
900 / 06-1-2-90-001	GÖNDERİLECEK BÜTÇE ÖDENEKLERİ HESABI / Telsiz Rölesi Kurmak ve Telsiz Almak	37.524,00		37.524,00					
<b>Düzenleyen:</b>	<b>Düzenleyen:</b>	<b>Müd.Yrd veya Şef:</b>		<b>Muhasebe Yetkilisi</b>					
01.01.2011	01.01.2011	01.01.2011		01.01.2011					
İmza	İmza	İmza		İmza					

28.03.2012

69/89

Örnek - 76

Not: Geçici Fiş, Yıl Sonu Fişi İşlemleri hariç tutulmaktadır.

01.01 - 31.12 TARİHLİ KESİN MİZAN

Kurumun Adı : MERSİN BÜYÜKŞEHİR BELEDİYESİ

Yılı: 2011 Ayı: 01 / 12

Hesap Kodu	Hesap Adı	Borç Tutarı		Alacak Tutarı		Borç Kalanı		Alacak Kalanı	
		TL	Kr	TL	Kr	TL	Kr	TL	Kr
900 / 06-1-3-05	GÖNDERİLECEK BÜTÇE ÖDENEKLERİ HESABI / Zirai Gereç Alımları	106.160,00		106.160,00					
900 / 06-1-4-01	GÖNDERİLECEK BÜTÇE ÖDENEKLERİ HESABI / Kara Taşıtı Alımları (Zirhli Taşıtı Alımları)	11.120.092,00		11.120.092,00					
900 / 06-1-4-40	GÖNDERİLECEK BÜTÇE ÖDENEKLERİ HESABI / Deniz Suyolu Taşıtı Alımları	1.058.165,00		1.058.165,00					
900 / 06-1-5-01	GÖNDERİLECEK BÜTÇE ÖDENEKLERİ HESABI / Sabit İş Makinası Alımları	269.500,00		269.500,00					
900 / 06-1-5-30	GÖNDERİLECEK BÜTÇE ÖDENEKLERİ HESABI / Hareketli İş Makinası Alımları	650.000,00		650.000,00					
900 / 06-1-7-03	GÖNDERİLECEK BÜTÇE ÖDENEKLERİ HESABI / Eski Eser Alım ve Onarımlar	123.086,00		123.086,00					
900 / 06-3-1-01	GÖNDERİLECEK BÜTÇE ÖDENEKLERİ HESABI / Bilgisayar Yazılım Alımları	474.611,00		474.611,00					
900 / 06-3-2-01-002	GÖNDERİLECEK BÜTÇE ÖDENEKLERİ HESABI / Hali Hazır Harita Alımı	627.001,00		627.001,00					
900 / 06-3-2-02-	GÖNDERİLECEK BÜTÇE ÖDENEKLERİ HESABI / Müftü Deresi ve Özel Proje Alanı.Kentsel Reviz.Prj	568.175,00		568.175,00					
900 / 06-3-2-02-	GÖNDERİLECEK BÜTÇE ÖDENEKLERİ HESABI / Kentsel Tasarım Projesi - Vaziyet Planı	20.761,00		20.761,00					
900 / 06-3-2-02-	GÖNDERİLECEK BÜTÇE ÖDENEKLERİ HESABI / Köylerin 1/1000 Ölçekli Uyg.İmar Planı Yapımı	350.571,00		350.571,00					
900 / 06-3-9-01	GÖNDERİLECEK BÜTÇE ÖDENEKLERİ HESABI / Diğer Fikri Hak Alımları	21.200,00		21.200,00					
900 / 06-4-1-07	GÖNDERİLECEK BÜTÇE ÖDENEKLERİ HESABI / Yol İçin Arazi Alım ve Kamulaştırılması Gid.	836.340,00		836.340,00					
900 / 06-4-1-90	GÖNDERİLECEK BÜTÇE ÖDENEKLERİ HESABI / Diğer Gayrimenkul Alım ve Kamulaştırılması Gid.	6.360.000,00		6.360.000,00					
900 / 06-5-1-01	GÖNDERİLECEK BÜTÇE ÖDENEKLERİ HESABI / Proje Giderleri	5.619.567,45		5.619.567,45					
900 / 06-5-1-01-002	GÖNDERİLECEK BÜTÇE ÖDENEKLERİ HESABI / Meydan ve Otopark Düzenlemesi Projesi	37.524,00		37.524,00					
900 / 06-5-1-01-002	GÖNDERİLECEK BÜTÇE ÖDENEKLERİ HESABI / Y.Şehir-Akd.Mezitli ve Toros.Sin.Yen.Yoll. Yp.Prj.	400.000,00		400.000,00					
900 / 06-5-1-01-004	GÖNDERİLECEK BÜTÇE ÖDENEKLERİ HESABI / Semt Spor Sahaları Proje Yapımı	205.575,00		205.575,00					
900 / 06-5-3-90	GÖNDERİLECEK BÜTÇE ÖDENEKLERİ HESABI / Diğer Taşıma Giderleri	600.384,00		600.384,00					
900 / 06-5-7-01	GÖNDERİLECEK BÜTÇE ÖDENEKLERİ HESABI / Hizmet Binası	240.000,00		240.000,00					
900 / 06-5-7-02	GÖNDERİLECEK BÜTÇE ÖDENEKLERİ HESABI / Hizmet Tesisleri	27.944.036,98		27.944.036,98					
900 / 06-5-7-04	GÖNDERİLECEK BÜTÇE ÖDENEKLERİ HESABI / Sosyal Tesisler	42.000,00		42.000,00					
900 / 06-5-7-04-	GÖNDERİLECEK BÜTÇE ÖDENEKLERİ HESABI / Semt Spor Sahaları Yapımı	1.643.551,00		1.643.551,00					
900 / 06-5-7-07-001	GÖNDERİLECEK BÜTÇE ÖDENEKLERİ HESABI / Köprü Yapımları	26.536.345,27		26.536.345,27					
900 / 06-5-7-07-	GÖNDERİLECEK BÜTÇE ÖDENEKLERİ HESABI / Y.Şehir-Akd.Mezitli ve Toros.Sin.Yen.Yoll. Yapımı	150.693.579,54		150.693.579,54					
900 / 06-5-7-07-	GÖNDERİLECEK BÜTÇE ÖDENEKLERİ HESABI / B.Şehir Bld.Sınır.İçinde Tretuar ve Bordür Yap.	612.892,00		612.892,00					
900 / 06-5-7-09	GÖNDERİLECEK BÜTÇE ÖDENEKLERİ HESABI / Yağmursuyu Drainajı Yapımı	59.084.794,05		59.084.794,05					
900 / 06-5-7-90	GÖNDERİLECEK BÜTÇE ÖDENEKLERİ HESABI / Diğerleri	8.267.965,76		8.267.965,76					
900 / 06-5-7-90-001	GÖNDERİLECEK BÜTÇE ÖDENEKLERİ HESABI / Aqua Park ve Akvaryum Park Yapımı	14.782.952,86		14.782.952,86					
900 / 06-5-7-90-001	GÖNDERİLECEK BÜTÇE ÖDENEKLERİ HESABI / Büyükşehir Belediye İrtibat Büroları	155.089,00		155.089,00					
900 / 06-5-7-90-001	GÖNDERİLECEK BÜTÇE ÖDENEKLERİ HESABI / İtfaiye Müfrezeleri Yapımı	89.657,00		89.657,00					
900 / 06-5-7-90-001	GÖNDERİLECEK BÜTÇE ÖDENEKLERİ HESABI / Toptancı Hali Tadilatı ve Tamiri Yapımı	62.540,00		62.540,00					
900 / 06-5-7-90-	GÖNDERİLECEK BÜTÇE ÖDENEKLERİ HESABI / Mezarlık Binaları Yapım	140.089,00		140.089,00					
900 / 06-5-7-90-	GÖNDERİLECEK BÜTÇE ÖDENEKLERİ HESABI / Meydan ve Otopark Düzenlemesi Yapımı	905.579,00		905.579,00					
900 / 06-5-7-90-	GÖNDERİLECEK BÜTÇE ÖDENEKLERİ HESABI / Mevcut Parkların Islahı ve Yeni Parkların Yapımı	10.542.367,00		10.542.367,00					
900 / 06-5-7-90-	GÖNDERİLECEK BÜTÇE ÖDENEKLERİ HESABI / Parklar Üzerine Yapılacak Üst Yapılar	2.200.157,00		2.200.157,00					
900 / 06-6-5-90	GÖNDERİLECEK BÜTÇE ÖDENEKLERİ HESABI / Diğer Haberleşme Giderleri	107.868,00		107.868,00					
900 / 06-6-7-01	GÖNDERİLECEK BÜTÇE ÖDENEKLERİ HESABI / Müttehahhik Hizmetleri	1.148.218,00		1.148.218,00					
900 / 06-7-01	GÖNDERİLECEK BÜTÇE ÖDENEKLERİ HESABI / Hizmet Binası	375.240,00		375.240,00					
900 / 06-7-02	GÖNDERİLECEK BÜTÇE ÖDENEKLERİ HESABI / Mütahhik Giderleri	139.186,14		139.186,14					
900 / 06-7-04	GÖNDERİLECEK BÜTÇE ÖDENEKLERİ HESABI / Sosyal Tesisler	267.000,00		267.000,00					
900 / 06-7-7-90	GÖNDERİLECEK BÜTÇE ÖDENEKLERİ HESABI / Diğerleri	620.396,00		620.396,00					
900 / 07-1-1-01	GÖNDERİLECEK BÜTÇE ÖDENEKLERİ HESABI / Genel Bütçeye Sermaye Transferleri	450.000,00		450.000,00					
900 / 07-1-7-01	GÖNDERİLECEK BÜTÇE ÖDENEKLERİ HESABI / Yüksek Öğretim Kurulu	600.000,00		600.000,00					
900 / 08-1-9-90-001	GÖNDERİLECEK BÜTÇE ÖDENEKLERİ HESABI / Şirketlere Katılım Payı	4.025.000,00		4.025.000,00					
900 / 09-1-1-01	GÖNDERİLECEK BÜTÇE ÖDENEKLERİ HESABI / Personel Giderlerini Karşılama Ödeneği	6.293.759,00		6.293.759,00					
900 / 09-3-1-01	GÖNDERİLECEK BÜTÇE ÖDENEKLERİ HESABI / Yatırımları Hızlandırma Ödeneği	2.500.000,00		2.500.000,00					
900 / 09-5-1-01	GÖNDERİLECEK BÜTÇE ÖDENEKLERİ HESABI / Doğal Afet Giderlerini Karşılama Ödeneği	250.000,00		250.000,00					
900 / 09-6-1-01	GÖNDERİLECEK BÜTÇE ÖDENEKLERİ HESABI / Yedek Ödenek	7.021.150,00		7.021.150,00					
<b>Düzenleyen:</b>		<b>Düzenleyen:</b>		<b>Müd.Yrd veya Şef:</b>		<b>Muhasebe Yetkilisi</b>			
01.01.2011		01.01.2011		01.01.2011		01.01.2011			
İmza		İmza		İmza		İmza			

28.03.2012

70/89

Örnek - 76

Not: Geçici Fiş, Yıl Sonu Fişi İşlemleri hariç tutulmaktadır.



01.01 - 31.12 TARİHLİ KESİN MİZAN

Kurumun Adı : MERSİN BÜYÜKŞEHİR BELEDİYESİ

Yılı: 2011 Ayı: 01 / 12

Hesap Kodu	Hesap Adı	Borç Tutarı		Alacak Tutarı		Borç Kalanı		Alacak Kalanı	
		TL	Kr	TL	Kr	TL	Kr	TL	Kr
900 / 09-9-1-02	GÖNDERİLECEK BÜTÇE ÖDENEKLERİ HESABI / İlama Bağlı Borçları Karşılama Ödeneği	350.000,00		350.000,00					
<b>901</b>	<b>BÜTÇE ÖDENEKLERİ HESABI</b>	<b>841.363.904,21</b>		<b>841.363.904,21</b>					
901-01 / 01-1-1-01	Bütçe Başlangıç Ödeneği / Temel Maaşlar	4.447.914,00		4.447.914,00					
901-01 / 01-1-2-01	Bütçe Başlangıç Ödeneği / Zamlar ve Tazminatlar	3.868.592,00		3.868.592,00					
901-01 / 01-1-4-01	Bütçe Başlangıç Ödeneği / Sosyal Haklar	308.177,00		308.177,00					
901-01 / 01-1-5-01	Bütçe Başlangıç Ödeneği / Ek Çalışma Karşılıkları	664.327,00		664.327,00					
901-01 / 01-1-6-01	Bütçe Başlangıç Ödeneği / Ödül ve İkramiyeler	139.876,00		139.876,00					
901-01 / 01-2-1-02	Bütçe Başlangıç Ödeneği / Kadro Karşılığı Sözleşmeli Personel Ücretleri	1.095.297,00		1.095.297,00					
901-01 / 01-2-2-02	Bütçe Başlangıç Ödeneği / Kadro Karşılığı Sözleşmeli Personel Zam ve	189.350,00		189.350,00					
901-01 / 01-3-1-01	Bütçe Başlangıç Ödeneği / Sürekli İşçilerin Ücretleri	27.051.003,00		27.051.003,00					
901-01 / 01-3-1-02	Bütçe Başlangıç Ödeneği / Geçici İşçilerin Ücretleri	400.941,00		400.941,00					
901-01 / 01-3-2-01	Bütçe Başlangıç Ödeneği / Sürekli İşçilerin İhbar ve Kıdem Tazminatları	2.881.445,00		2.881.445,00					
901-01 / 01-3-2-02	Bütçe Başlangıç Ödeneği / Geçici İşçilerin İhbar ve Kıdem Tazminatları	384.193,00		384.193,00					
901-01 / 01-3-3-01	Bütçe Başlangıç Ödeneği / Sürekli İşçileri Sosyal Hakları	11.505.234,00		11.505.234,00					
901-01 / 01-3-3-02	Bütçe Başlangıç Ödeneği / Geçici İşçileri Sosyal Hakları	146.659,00		146.659,00					
901-01 / 01-3-4-01	Bütçe Başlangıç Ödeneği / Sürekli İşçilerin Fazla Mesailer	7.549.315,00		7.549.315,00					
901-01 / 01-3-4-02	Bütçe Başlangıç Ödeneği / Geçici İşçilerin Fazla Mesailer	150.499,00		150.499,00					
901-01 / 01-3-5-01	Bütçe Başlangıç Ödeneği / Sürekli İşçilerin Ödül ve İkramiyeleri	8.525.793,00		8.525.793,00					
901-01 / 01-3-5-02	Bütçe Başlangıç Ödeneği / Geçici İşçilerin Ödül ve İkramiyeleri	124.732,00		124.732,00					
901-01 / 01-3-9-01	Bütçe Başlangıç Ödeneği / Sürekli İşçilerin Diğer Ödemeleri	5.416.551,00		5.416.551,00					
901-01 / 01-3-9-02	Bütçe Başlangıç Ödeneği / Geçici İşçilerin Diğer Ödemeleri	157.781,00		157.781,00					
901-01 / 01-5-1-51	Bütçe Başlangıç Ödeneği / Belediye Başkanı ve Vekil Ödeneği	141.618,00		141.618,00					
901-01 / 01-5-1-52	Bütçe Başlangıç Ödeneği / Meclis Üye. ve Kom. Huzur Hakları	317.111,00		317.111,00					
901-01 / 01-5-1-90	Bütçe Başlangıç Ödeneği / Diğer Pers. Yap. Dig. Öde. (Danışman)	22.684,00		22.684,00					
901-01 / 02-1-6-01	Bütçe Başlangıç Ödeneği / Sosyal Güvenlik Primi Ödemeleri	1.193.010,00		1.193.010,00					
901-01 / 02-1-6-02	Bütçe Başlangıç Ödeneği / Sağlık Primi Ödemeleri	707.544,00		707.544,00					
901-01 / 02-2-6-01	Bütçe Başlangıç Ödeneği / Sosyal Güvenlik Primi Ödemeleri	257.903,00		257.903,00					
901-01 / 02-3-4-01	Bütçe Başlangıç Ödeneği / İşsizlik Sigortası Fonuna	1.251.246,00		1.251.246,00					
901-01 / 02-3-6-01	Bütçe Başlangıç Ödeneği / Sosyal Güvenlik Primi Ödemeleri	12.560.206,00		12.560.206,00					
901-01 / 03-1-1-01	Bütçe Başlangıç Ödeneği / Hammadde Alımları	10.401.307,00		10.401.307,00					
901-01 / 03-1-2-01	Bütçe Başlangıç Ödeneği / Gıda Ürünleri İçecekler ve Tütün Alımları	3.159.594,00		3.159.594,00					
901-01 / 03-1-4-01	Bütçe Başlangıç Ödeneği / Kereste ve Kereste Ürünleri Alımları	75.048,00		75.048,00					
901-01 / 03-1-8-01	Bütçe Başlangıç Ödeneği / Metal Ürünü Alımları	81.302,00		81.302,00					
901-01 / 03-2-1-01	Bütçe Başlangıç Ödeneği / Kırtasiye Alımları	591.585,00		591.585,00					
901-01 / 03-2-1-02	Bütçe Başlangıç Ödeneği / Büro Malzemesi Alımları	2.761,00		2.761,00					
901-01 / 03-2-1-03	Bütçe Başlangıç Ödeneği / Periyodik Yayın Alımları	35.567,00		35.567,00					
901-01 / 03-2-1-04	Bütçe Başlangıç Ödeneği / Diğer Yayın Alımları	27.539,00		27.539,00					
901-01 / 03-2-1-05	Bütçe Başlangıç Ödeneği / Baskı ve Cilt Giderleri	1.127.707,00		1.127.707,00					
901-01 / 03-2-1-90	Bütçe Başlangıç Ödeneği / Diğer Kırtasiye ve Büro Malzemesi Alımları	88.740,00		88.740,00					
901-01 / 03-2-2-01	Bütçe Başlangıç Ödeneği / Su Alımları	1.081.578,00		1.081.578,00					
901-01 / 03-2-2-02	Bütçe Başlangıç Ödeneği / Temizlik Malzemesi Alımları	200.198,00		200.198,00					
901-01 / 03-2-3-01	Bütçe Başlangıç Ödeneği / Yakacak Alımları	3.406.714,00		3.406.714,00					
901-01 / 03-2-3-02	Bütçe Başlangıç Ödeneği / Akaryakıt ve Yağ Alımları	13.838.033,00		13.838.033,00					
901-01 / 03-2-3-03	Bütçe Başlangıç Ödeneği / Elektrik Alımları	2.690.808,00		2.690.808,00					
901-01 / 03-2-4-03	Bütçe Başlangıç Ödeneği / Yem Alımları	102.576,00		102.576,00					
901-01 / 03-2-5-01	Bütçe Başlangıç Ödeneği / Giyim Alımları (Kişisel Kuşam ve Donanım Dahil)	310.581,00		310.581,00					
901-01 / 03-2-5-02	Bütçe Başlangıç Ödeneği / Spor Kıyafetleri Alımları	56.053,00		56.053,00					
901-01 / 03-2-5-02	Bütçe Başlangıç Ödeneği / Spor Malzemeleri Alımları	426.940,00		426.940,00					
901-01 / 03-2-5-03	Bütçe Başlangıç Ödeneği / Tören Malzemeleri Alımları	29.497,00		29.497,00					
901-01 / 03-2-5-04	Bütçe Başlangıç Ödeneği / Bando Malzemeleri Alımları	12.508,00		12.508,00					
901-01 / 03-2-5-05	Bütçe Başlangıç Ödeneği / Kuşam Alımları (Sadece Hayva Kuşamları)	437,00		437,00					
901-01 / 03-2-5-90	Bütçe Başlangıç Ödeneği / Diğer Giyim ve Kuşam Alımları	1.564,00		1.564,00					
901-01 / 03-2-6-01	Bütçe Başlangıç Ödeneği / Laboratuvar Malzemesi ile Kimyevi ve Tem.Mal	179.091,00		179.091,00					
901-01 / 03-2-6-02	Bütçe Başlangıç Ödeneği / Tıbbi Malzeme ve İlaç Alımları	32.999,00		32.999,00					
901-01 / 03-2-6-03	Bütçe Başlangıç Ödeneği / Zirai Malzeme ve İlaç Alımları	1.563,00		1.563,00					
901-01 / 03-2-6-04	Bütçe Başlangıç Ödeneği / Canlı Hayvan Alım,Bakım ve Diğer Giderleri	675.464,00		675.464,00					
901-01 / 03-2-6-90	Bütçe Başlangıç Ödeneği / Diğer Özel Malzeme Alımları	298.162,00		298.162,00					
901-01 / 03-2-9-01	Bütçe Başlangıç Ödeneği / Bahçe Malzemesi Alım.İle Yapım ve Bakım	4.150.960,00		4.150.960,00					
<b>Düzenleyen:</b>	<b>Düzenleyen:</b>	<b>Müd.Yrd veya Şef:</b>		<b>Muhasebe Yetkilisi</b>					
01.01.2011	01.01.2011	01.01.2011		01.01.2011					
İmza	İmza	İmza		İmza					

28.03.2012

71/89

Örnek - 76

Not: Geçici Fiş, Yıl Sonu Fişi İşlemleri hariç tutulmaktadır.

01.01 - 31.12 TARİHLİ KESİN MİZAN

Kurumun Adı : MERSİN BÜYÜKŞEHİR BELEDİYESİ

Yılı: 2011 Ayı: 01 / 12

Hesap Kodu	Hesap Adı	Borç Tutarı		Alacak Tutarı		Borç Kalanı		Alacak Kalanı	
		TL	Kr	TL	Kr	TL	Kr	TL	Kr
901-01 / 03-2-9-90	Bütçe Başlangıç Ödeneği / Diğer Tüketim Mal ve Malzemesi Alımları	296.138,00		296.138,00					
901-01 / 03-3-1-01	Bütçe Başlangıç Ödeneği / Yurtiçi Geçici Görev Yollukları	105.395,00		105.395,00					
901-01 / 03-3-1-02	Bütçe Başlangıç Ödeneği / Yurtiçi Tedavi Yollukları	2.120,00		2.120,00					
901-01 / 03-3-2-01	Bütçe Başlangıç Ödeneği / Yurtiçi Sürekli Görev Yollukları	23.500,00		23.500,00					
901-01 / 03-3-3-01	Bütçe Başlangıç Ödeneği / Yurtdışı Geçici Görev Yollukları	95.993,00		95.993,00					
901-01 / 03-4-2-04	Bütçe Başlangıç Ödeneği / Mahkeme Harç ve Giderleri	350.860,00		350.860,00					
901-01 / 03-4-2-90	Bütçe Başlangıç Ödeneği / Diğer Yasal Giderler	69.960,00		69.960,00					
901-01 / 03-4-3-01	Bütçe Başlangıç Ödeneği / Vergi Ödemeleri ve Benzeri Giderler	15.009,00		15.009,00					
901-01 / 03-4-3-02	Bütçe Başlangıç Ödeneği / İşletme Ruhsatı Ödemeleri ve Benzeri Giderler	103.668,00		103.668,00					
901-01 / 03-4-3-90	Bütçe Başlangıç Ödeneği / Diğer Vergi Resim Harçlar Vb.Gid.	2.120,00		2.120,00					
901-01 / 03-4-3-90	Bütçe Başlangıç Ödeneği / Diğer Vergi,Resim,Harçlar ve Benzeri Gid.	30.210,00		30.210,00					
901-01 / 03-4-4-03	Bütçe Başlangıç Ödeneği / Kültür Varlıkları Alımı	189.621,00		189.621,00					
901-01 / 03-4-4-90	Bütçe Başlangıç Ödeneği / Kültür Varlıklarının Korun. İlişkin Diğer Giderler.	62.540,00		62.540,00					
901-01 / 03-5-1-01	Bütçe Başlangıç Ödeneği / Etüt-Proje Bilirkişi Ekspertiz Giderleri	92.978,00		92.978,00					
901-01 / 03-5-1-02	Bütçe Başlangıç Ödeneği / Araştırma ve Geliştirme Giderleri	87.556,00		87.556,00					
901-01 / 03-5-1-04	Bütçe Başlangıç Ödeneği / Müttehahhlik Hizmetleri	13.904.778,00		13.904.778,00					
901-01 / 03-5-1-04	Bütçe Başlangıç Ödeneği / Müttehahhlik Hizmetleri (Tem.Hiz.İh.Dahil)	1.186.657,00		1.186.657,00					
901-01 / 03-5-1-04	Bütçe Başlangıç Ödeneği / Müttehahhlik hizmetleri	190.724,00		190.724,00					
901-01 / 03-5-1-06	Bütçe Başlangıç Ödeneği / Enformasyon ve Raporlama Giderleri	87.556,00		87.556,00					
901-01 / 03-5-1-08	Bütçe Başlangıç Ödeneği / Temizlik Hizmeti Alım Giderleri	1.086.392,00		1.086.392,00					
901-01 / 03-5-1-09	Bütçe Başlangıç Ödeneği / Özel Güvenlik Hizmet Alım Giderleri	1.846.679,00		1.846.679,00					
901-01 / 03-5-2-01	Bütçe Başlangıç Ödeneği / Posta Telgraf Giderleri	65.094,00		65.094,00					
901-01 / 03-5-2-02	Bütçe Başlangıç Ödeneği / Telefon Abonelik ve Kullanım Ücretleri	363.117,00		363.117,00					
901-01 / 03-5-2-03	Bütçe Başlangıç Ödeneği / Bilgiye Abonelik Giderleri (İnternet Ücreti)	3.752,00		3.752,00					
901-01 / 03-5-2-06	Bütçe Başlangıç Ödeneği / Hat Kira Giderleri	34.836,00		34.836,00					
901-01 / 03-5-2-90	Bütçe Başlangıç Ödeneği / Diğer Haberleşme Giderleri	31.520,00		31.520,00					
901-01 / 03-5-3-04	Bütçe Başlangıç Ödeneği / Geçiş Ücretleri	1.801,00		1.801,00					
901-01 / 03-5-4-01	Bütçe Başlangıç Ödeneği / İlan Giderleri	501.234,00		501.234,00					
901-01 / 03-5-4-02	Bütçe Başlangıç Ödeneği / Sigorta Giderleri	85.270,00		85.270,00					
901-01 / 03-5-4-90	Bütçe Başlangıç Ödeneği / Diğer Tarifeye Bağlı Ödemeler	371,00		371,00					
901-01 / 03-5-5-02	Bütçe Başlangıç Ödeneği / Taahhüt Kiralaması Giderleri	673.179,00		673.179,00					
901-01 / 03-5-5-03	Bütçe Başlangıç Ödeneği / İş Makinası Kiralaması Giderleri	270.172,00		270.172,00					
901-01 / 03-5-5-07	Bütçe Başlangıç Ödeneği / Arsa ve Arazi Kiralaması Giderleri	143.117,00		143.117,00					
901-01 / 03-5-5-08	Bütçe Başlangıç Ödeneği / Yüzer Taahhüt Kiralaması Giderleri	600.384,00		600.384,00					
901-01 / 03-5-5-10	Bütçe Başlangıç Ödeneği / Bilgisayar ve B.sayar Sis. ve Yazım. Kira. Gid.	5.015,00		5.015,00					
901-01 / 03-5-5-90	Bütçe Başlangıç Ödeneği / Diğer Kiralama Giderleri	104.940,00		104.940,00					
901-01 / 03-5-6-51	Bütçe Başlangıç Ödeneği / Mahalli İdarelerin İç Borçlanma Genel Giderleri	106.179,00		106.179,00					
901-01 / 03-5-9-03	Bütçe Başlangıç Ödeneği / Kurslara Katılma Giderleri	207.231,00		207.231,00					
901-01 / 03-5-9-11	Bütçe Başlangıç Ödeneği / Diğer Binaların İşletme Maliyetlerine Katılım Gid.	4.878,00		4.878,00					
901-01 / 03-5-9-90	Bütçe Başlangıç Ödeneği / Diğer Hizmet Alımları	2.278.484,00		2.278.484,00					
901-01 / 03-6-1-01	Bütçe Başlangıç Ödeneği / Temsil, Ağırhama, Tören, Fuar, Organ. Giderleri	3.401.080,00		3.401.080,00					
901-01 / 03-6-2-01	Bütçe Başlangıç Ödeneği / Tanıtma, Ağırhama, Tören, Fuar, Organizasyon Gid.	440.316,00		440.316,00					
901-01 / 03-7-1-01	Bütçe Başlangıç Ödeneği / Büro ve İşyeri Mal ve Malzeme Alımları	34.574,00		34.574,00					
901-01 / 03-7-1-02	Bütçe Başlangıç Ödeneği / Büro ve İşyeri Makina ve Teçhizat Alımları	162.438,00		162.438,00					
901-01 / 03-7-1-03	Bütçe Başlangıç Ödeneği / Avadanlık Yd.Prç.AI.(Her.Sz.İş.Bg.Ol.AI.Yd.Prç.)	43.325,00		43.325,00					
901-01 / 03-7-1-04	Bütçe Başlangıç Ödeneği / Yangından Korunma Malzemeleri Alımları	163.545,00		163.545,00					
901-01 / 03-7-1-90	Bütçe Başlangıç Ödeneği / Diğer Dayanıklı Mal ve Malzeme Alımları	370.355,00		370.355,00					
901-01 / 03-7-2-01	Bütçe Başlangıç Ödeneği / Bilgisayar Yazılım Alımları ve Yapımları	483.878,00		483.878,00					
901-01 / 03-7-2-02	Bütçe Başlangıç Ödeneği / Fikri Hak Alımları	25.016,00		25.016,00					
901-01 / 03-7-3-01	Bütçe Başlangıç Ödeneği / Tefrişat Bakım ve Onarım Giderleri	1.094,00		1.094,00					
901-01 / 03-7-3-02	Bütçe Başlangıç Ödeneği / Makina Teçhizat Bakım ve Onarım Giderleri	1.554.964,00		1.554.964,00					
901-01 / 03-7-3-03	Bütçe Başlangıç Ödeneği / Taahhüt Bakım ve Onarım Giderleri	2.488.132,00		2.488.132,00					
901-01 / 03-7-3-04	Bütçe Başlangıç Ödeneği / İş Makinası Onarı Giderleri	1.193.263,00		1.193.263,00					
901-01 / 03-7-3-04	Bütçe Başlangıç Ödeneği / İş Makinası Onarım Giderleri	5.003,00		5.003,00					
901-01 / 03-7-3-04	Bütçe Başlangıç Ödeneği / İş Makinası Onarım Gideri	1.563,00		1.563,00					
901-01 / 03-7-3-90	Bütçe Başlangıç Ödeneği / Diğer Bakım ve Onarım Giderleri	9.010,00		9.010,00					
901-01 / 03-8-1-01	Bütçe Başlangıç Ödeneği / Büro Bakım ve Onarım Giderleri	103.175,00		103.175,00					
901-01 / 03-8-1-02	Bütçe Başlangıç Ödeneği / Okul Bakım ve Onarım Giderleri	259.541,00		259.541,00					
<b>Düzenleyen:</b>	<b>Düzenleyen:</b>	<b>Müd.Yrd veya Şef:</b>		<b>Muhasebe Yetkilisi</b>					
01.01.2011	01.01.2011	01.01.2011		01.01.2011					
İmza	İmza	İmza		İmza					

28.03.2012

72/89

Örnek - 76

Not: Geçici Fiş, Yıl Sonu Fişi İşlemleri hariç tutulmaktadır.

01.01 - 31.12 TARİHLİ KESİN MİZAN

Kurumun Adı : MERSİN BÜYÜKŞEHİR BELEDİYESİ

Yılı: 2011 Ayı: 01 / 12

Hesap Kodu	Hesap Adı	Borç Tutarı		Alacak Tutarı		Borç Kalanı		Alacak Kalanı	
		TL	Kr	TL	Kr	TL	Kr	TL	Kr
901-01 / 03-8-1-03	Bütçe Başlangıç Ödeneği / Hastane Bakım ve Onarım Giderleri	3.127,00		3.127,00					
901-01 / 03-8-1-04	Bütçe Başlangıç Ödeneği / Atölye ve Tesis Binaları Bakım ve Onarım Gideri	118.826,00		118.826,00					
901-01 / 03-8-1-04	Bütçe Başlangıç Ödeneği / Atölye ve Tesis Binaları Bakım ve Onarım Giderleri	68.794,00		68.794,00					
901-01 / 03-8-1-90	Bütçe Başlangıç Ödeneği / Diğer Hizmet Binası Bakım ve Onarım Giderleri	8.755,00		8.755,00					
901-01 / 03-8-3-01	Bütçe Başlangıç Ödeneği / Sosyal Tesis Bakım ve Onarım Giderleri	58.482,00		58.482,00					
901-01 / 03-8-6-01	Bütçe Başlangıç Ödeneği / Yol Bakım ve Onarım Giderleri	1.988.772,00		1.988.772,00					
901-01 / 03-8-9-01	Bütçe Başlangıç Ödeneği / Diğer Taşınmaz Yapım,Bakım ve Onarım Giderleri	342.593,00		342.593,00					
901-01 / 03-9-8-90	Bütçe Başlangıç Ödeneği / Diğer Tedavi ve Sağı.Maz.Giderleri	77.974,00		77.974,00					
901-01 / 04-2-9-01	Bütçe Başlangıç Ödeneği / TL Cinsinden Diğer İç Borç Faiz Giderleri	5.590.096,00		5.590.096,00					
901-01 / 04-3-2-01	Bütçe Başlangıç Ödeneği / EURO Cinsinden Dış Borç Faizi Giderleri	4.356,00		4.356,00					
901-01 / 05-1-2-05-001	Bütçe Başlangıç Ödeneği / Emekli Sandığına Ödenecek Emekli İkramiyeleri	318.010,00		318.010,00					
901-01 / 05-1-2-05-003	Bütçe Başlangıç Ödeneği / Emekli Sandığı Ek Karşılıklar	2.804.221,00		2.804.221,00					
901-01 / 05-1-2-05-004	Bütçe Başlangıç Ödeneği / Emek.San.Fili ve İti.Hizmet Zammı	77.812,00		77.812,00					
901-01 / 05-1-2-05-005	Bütçe Başlangıç Ödeneği / Emekli Sandığı Ölüm Yardımı	3.180,00		3.180,00					
901-01 / 05-3-1-05	Bütçe Başlangıç Ödeneği / Memurların Öğle Yemeğine Yardım	1.708.785,00		1.708.785,00					
901-01 / 05-4-3-01	Bütçe Başlangıç Ödeneği / Sağlık Amaçlı Transferler	8.755,00		8.755,00					
901-01 / 05-4-7-51	Bütçe Başlangıç Ödeneği / 4109 S.K.Muh.Ask.Aile Yrd.	1.975.650,00		1.975.650,00					
901-01 / 05-4-7-52	Bütçe Başlangıç Ödeneği / Verem Savaş ve Derneği Payı	3.817,00		3.817,00					
901-01 / 05-4-7-53	Bütçe Başlangıç Ödeneği / Darülacez, Huzur Evleri vb. Vakıflara Yap.Yard.	3.817,00		3.817,00					
901-01 / 05-4-7-90	Bütçe Başlangıç Ödeneği / Diğer Sosyal Amaçlı Transferler	7.504,00		7.504,00					
901-01 / 05-4-7-90-002	Bütçe Başlangıç Ödeneği / Özürlülere Yardım	148.344,00		148.344,00					
901-01 / 05-4-7-90-003	Bütçe Başlangıç Ödeneği / Öğrenim Yardımı	858.600,00		858.600,00					
901-01 / 05-8-1-01-001	Bütçe Başlangıç Ödeneği / Milli Emlak Arz Payları	137.628,00		137.628,00					
901-01 / 05-8-5-05	Bütçe Başlangıç Ödeneği / Otopark Gelirlerinden Bel. Ayrılan Pay	156.880,00		156.880,00					
901-01 / 05-8-9-51	Bütçe Başlangıç Ödeneği / İller Bankasına Verilen Paylar	9.878.260,00		9.878.260,00					
901-01 / 05-8-9-52-001	Bütçe Başlangıç Ödeneği / Türk Belediyeler Birliğine Katkı Payı	395.130,00		395.130,00					
901-01 / 05-8-9-52-002	Bütçe Başlangıç Ödeneği / Cukurova Belediyeler Birliği Katkı Payı	395.130,00		395.130,00					
901-01 / 05-8-9-52-003	Bütçe Başlangıç Ödeneği / Tarihi Kentler Birliği Katılım Payı	37.100,00		37.100,00					
901-01 / 05-8-9-52-004	Bütçe Başlangıç Ödeneği / Mersin ve Çevresel Turz.ALİtyapı Hiz.Birl.Payı	395.130,00		395.130,00					
901-01 / 05-8-9-53-002	Bütçe Başlangıç Ödeneği / Cukurova Kalkınma Ajansı Payı	2.075.118,00		2.075.118,00					
901-01 / 06-1-1-05	Bütçe Başlangıç Ödeneği / Sosyal Tesis Mefruşatı Alımları	675,00		675,00					
901-01 / 06-1-1-90	Bütçe Başlangıç Ödeneği / Diğer Mefruşatı Alımları	3.352,00		3.352,00					
901-01 / 06-1-2-02	Bütçe Başlangıç Ödeneği / Bilgisayar Alımları	73.572,00		73.572,00					
901-01 / 06-1-2-05	Bütçe Başlangıç Ödeneği / İşyeri Makine Teçhizat Alımları	125.705,00		125.705,00					
901-01 / 06-1-2-90	Bütçe Başlangıç Ödeneği / Diğer Makine Teçhizat Alımları	37.524,00		37.524,00					
901-01 / 06-1-2-90-001	Bütçe Başlangıç Ödeneği / Sinyalizasyon ve Kavşak Düzenlemesi İşl.	306.446,00		306.446,00					
901-01 / 06-1-2-90-001	Bütçe Başlangıç Ödeneği / Telsiz Rölesi Kurmak ve Telsiz Almak	37.524,00		37.524,00					
901-01 / 06-1-3-05	Bütçe Başlangıç Ödeneği / Zirai Gereç Alımları	56.160,00		56.160,00					
901-01 / 06-1-4-01	Bütçe Başlangıç Ödeneği / Kara Taşıtı Alımları (Zirhli Taşıtı Alımları)	10.808.175,00		10.808.175,00					
901-01 / 06-1-7-03	Bütçe Başlangıç Ödeneği / Eski Eser Alım ve Onarımlar	123.086,00		123.086,00					
901-01 / 06-3-1-01	Bütçe Başlangıç Ödeneği / Bilgisayar Yazılım Alımları	96.311,00		96.311,00					
901-01 / 06-3-2-01-002	Bütçe Başlangıç Ödeneği / Hali Hazır Harita Alımı	627.001,00		627.001,00					
901-01 / 06-3-2-02-003	Bütçe Başlangıç Ödeneği / Müftü Deresi ve Özel Proje Alanı.Kentsel Reviz.Prj	568.175,00		568.175,00					
901-01 / 06-3-2-02-004	Bütçe Başlangıç Ödeneği / Kentsel Tasarım Projesi - Vaziyet Planı	20.761,00		20.761,00					
901-01 / 06-3-2-02-006	Bütçe Başlangıç Ödeneği / Köylerin 1/1000 Ölçekli Uyg.İmar Planı Yapımı	350.571,00		350.571,00					
901-01 / 06-3-9-01	Bütçe Başlangıç Ödeneği / Diğer Fikri Hak Alımları	21.200,00		21.200,00					
901-01 / 06-4-1-07	Bütçe Başlangıç Ödeneği / Yol İçin Arazi Alım ve Kamulaştırılması Gid.	836.340,00		836.340,00					
901-01 / 06-4-1-90	Bütçe Başlangıç Ödeneği / Diğer Gayrimenkul Alım ve Kamulaştırılması Gid.	6.360.000,00		6.360.000,00					
901-01 / 06-5-1-01	Bütçe Başlangıç Ödeneği / Proje Giderleri	4.003.306,00		4.003.306,00					
901-01 / 06-5-1-01-002	Bütçe Başlangıç Ödeneği / Meydan ve Otopark Düzenlemesi Projesi	37.524,00		37.524,00					
901-01 / 06-5-1-01-004	Bütçe Başlangıç Ödeneği / Semt Spor Sahaları Proje Yapımı	205.575,00		205.575,00					
<b>Düzenleyen:</b>	<b>Düzenleyen:</b>	<b>Müd.Yrd veya Şef:</b>		<b>Muhasebe Yetkilisi</b>					
01.01.2011	01.01.2011	01.01.2011		01.01.2011					
İmza	İmza	İmza		İmza					

28.03.2012

73/89

Örnek - 76

Not: Geçici Fiş, Yıl Sonu Fişi İşlemleri hariç tutulmaktadır.

01.01 - 31.12 TARİHLİ KESİN MİZAN

Kurumun Adı : MERSİN BÜYÜKŞEHİR BELEDİYESİ

Yılı: 2011 Ayı: 01 / 12

Hesap Kodu	Hesap Adı	Borç Tutarı		Alacak Tutarı		Borç Kalanı		Alacak Kalanı	
		TL	Kr	TL	Kr	TL	Kr	TL	Kr
901-01 / 06-5-3-90	Bütçe Başlangıç Ödenegi / Diğer Taşıma Giderleri	600.384,00		600.384,00					
901-01 / 06-5-7-02	Bütçe Başlangıç Ödenegi / Hizmet Tesisleri	20.000.000,00		20.000.000,00					
901-01 / 06-5-7-04-004	Bütçe Başlangıç Ödenegi / Semt Spor Sahaları Yapımı	1.643.551,00		1.643.551,00					
901-01 / 06-5-7-07-001	Bütçe Başlangıç Ödenegi / Köprü Yapımları	437.780,00		437.780,00					
901-01 / 06-5-7-07-002	Bütçe Başlangıç Ödenegi / Y.Şehir-Akd.Mezitli ve Torosl.Sın.Yen.Yoll. Yapımı	68.194.664,00		68.194.664,00					
901-01 / 06-5-7-07-006	Bütçe Başlangıç Ödenegi / B.Şehir Bld.Sınırlıçinde Tretuar ve Bordür Yap.	612.892,00		612.892,00					
901-01 / 06-5-7-09	Bütçe Başlangıç Ödenegi / Yağmursuyu Drainajı Yapımı	30.686.238,00		30.686.238,00					
901-01 / 06-5-7-90	Bütçe Başlangıç Ödenegi / Diğerleri	5.448.984,00		5.448.984,00					
901-01 / 06-5-7-90-001	Bütçe Başlangıç Ödenegi / Aqua Park ve Akvaryum Park Yapımı	8.199.954,00		8.199.954,00					
901-01 / 06-5-7-90-001	Bütçe Başlangıç Ödenegi / Büyükşehir Belediye İrtibat Büroları	140.089,00		140.089,00					
901-01 / 06-5-7-90-001	Bütçe Başlangıç Ödenegi / İtfaiye Müfrezeleri Yapımı	89.657,00		89.657,00					
901-01 / 06-5-7-90-001	Bütçe Başlangıç Ödenegi / Toptancı Halı Tadilatı ve Tamiri, Yapımı	62.540,00		62.540,00					
901-01 / 06-5-7-90-002	Bütçe Başlangıç Ödenegi / Mezarlık Binaları Yapım	140.089,00		140.089,00					
901-01 / 06-5-7-90-003	Bütçe Başlangıç Ödenegi / Meydan ve Otopark Düzenlemesi Yapımı	905.579,00		905.579,00					
901-01 / 06-5-7-90-004	Bütçe Başlangıç Ödenegi / Mevcut Parkların İslahı ve Yeni Parkların Yapımı	10.542.367,00		10.542.367,00					
901-01 / 06-5-7-90-007	Bütçe Başlangıç Ödenegi / Parklar Üzerine Yapılacak Üst Yapılar	2.200.157,00		2.200.157,00					
901-01 / 06-6-7-01	Bütçe Başlangıç Ödenegi / Müttehittik Hizmetleri	1.123.218,00		1.123.218,00					
901-01 / 06-7-7-01	Bütçe Başlangıç Ödenegi / Hizmet Binası	375.240,00		375.240,00					
901-01 / 06-7-7-02	Bütçe Başlangıç Ödenegi / Müttehittik Giderleri	93.810,00		93.810,00					
901-01 / 06-7-7-90	Bütçe Başlangıç Ödenegi / DİĞERLERİ	620.396,00		620.396,00					
901-01 / 08-1-9-90-001	Bütçe Başlangıç Ödenegi / Şirketlere Katılım Payı	4.025.000,00		4.025.000,00					
901-01 / 09-1-1-01	Bütçe Başlangıç Ödenegi / Personel Giderlerini Karşılama Ödenegi	6.293.759,00		6.293.759,00					
901-01 / 09-3-1-01	Bütçe Başlangıç Ödenegi / Yatırımları Hızlandırma Ödenegi	2.500.000,00		2.500.000,00					
901-01 / 09-5-1-01	Bütçe Başlangıç Ödenegi / Doğal Afet Giderlerini Karşılama Ödenegi	250.000,00		250.000,00					
901-01 / 09-6-1-01	Bütçe Başlangıç Ödenegi / Yedek Ödenek	7.021.150,00		7.021.150,00					
901-01 / 09-9-1-02	Bütçe Başlangıç Ödenegi / İllama Bağlı Borçları Karşılama Ödenegi	350.000,00		350.000,00					
901-03 / 03-5-1-90	Diğer Kanunlar Gereğince Geçen Yıldan Devreden Ödenek / Diğer Müşavir Firma ve Kişilere Ödemeler	152.000,00		152.000,00					
901-03 / 05-3-1-01	Diğer Kanunlar Gereğince Geçen Yıldan Devreden Ödenek / Dernek,Birlik,Kuruluş,Sendika vb.kur.	500.000,00		500.000,00					
901-03 / 05-4-7-51	Diğer Kanunlar Gereğince Geçen Yıldan Devreden Ödenek / 4109 S.K.Muh.Ask.Aile Yrd.	4.818.740,11		4.818.740,11					
901-03 / 06-1-4-40	Diğer Kanunlar Gereğince Geçen Yıldan Devreden Ödenek / Deniz Suyolu Taşıt Alımları	1.058.165,00		1.058.165,00					
901-03 / 06-5-1-01	Diğer Kanunlar Gereğince Geçen Yıldan Devreden Ödenek / Proje Giderleri	1.476.261,45		1.476.261,45					
901-03 / 06-5-7-02	Diğer Kanunlar Gereğince Geçen Yıldan Devreden Ödenek / Hizmet Tesisleri	6.063.536,98		6.063.536,98					
901-03 / 06-5-7-07-001	Diğer Kanunlar Gereğince Geçen Yıldan Devreden Ödenek / Köprü Yapımları	26.098.565,27		26.098.565,27					
901-03 / 06-5-7-07-002	Diğer Kanunlar Gereğince Geçen Yıldan Devreden Ödenek / Y.Şehir-Akd.Mezitli ve Torosl.Sın.Yen.Yoll. Yapımı	82.498.915,54		82.498.915,54					
901-03 / 06-5-7-09	Diğer Kanunlar Gereğince Geçen Yıldan Devreden Ödenek / Yağmursuyu Drainajı Yapımı	28.398.556,05		28.398.556,05					
901-03 / 06-5-7-90	Diğer Kanunlar Gereğince Geçen Yıldan Devreden Ödenek / Diğerleri	2.818.981,76		2.818.981,76					
901-03 / 06-5-7-90-001	Diğer Kanunlar Gereğince Geçen Yıldan Devreden Ödenek / Aqua Park ve Akvaryum Park Yapımı	6.582.998,86		6.582.998,86					
901-03 / 06-6-5-90	Diğer Kanunlar Gereğince Geçen Yıldan Devreden Ödenek / Diğer Haberleşme Giderleri	93.368,00		93.368,00					
901-11 / 01-1-1-01	Kurum İçi Aktarmalarla Eklenen Ödenek / Temel Maaşlar	54.075,70		54.075,70					
901-11 / 01-1-2-01	Kurum İçi Aktarmalarla Eklenen Ödenek / Zamlar ve Tazminatlar	147.387,85		147.387,85					
901-11 / 01-1-4-01	Kurum İçi Aktarmalarla Eklenen Ödenek / Sosyal Haklar	64.265,63		64.265,63					
901-11 / 01-1-5-01	Kurum İçi Aktarmalarla Eklenen Ödenek / Ek Çalışma Karşılıkları	32.742,99		32.742,99					
901-11 / 01-1-6-01	Kurum İçi Aktarmalarla Eklenen Ödenek / Ödül ve İkramiyeler	1.649,46		1.649,46					
901-11 / 01-1-9-01	Kurum İçi Aktarmalarla Eklenen Ödenek / Diğer Giderler	62.944,52		62.944,52					
901-11 / 01-2-2-02	Kurum İçi Aktarmalarla Eklenen Ödenek / Kadro Karşılığı Sözleşmeli Personel Zam ve Tazmina	5.925,82		5.925,82					
901-11 / 01-3-1-01	Kurum İçi Aktarmalarla Eklenen Ödenek / Sürekli İşçilerin Ücretleri	1.679.414,26		1.679.414,26					
901-11 / 01-3-1-02	Kurum İçi Aktarmalarla Eklenen Ödenek / Geçici İşçilerin Ücretleri	23.375,12		23.375,12					
901-11 / 01-3-3-01	Kurum İçi Aktarmalarla Eklenen Ödenek / Sürekli İşçileri Sosyal Hakları	324.360,60		324.360,60					
901-11 / 01-3-3-02	Kurum İçi Aktarmalarla Eklenen Ödenek / Geçici İşçileri Sosyal Hakları	4.056,42		4.056,42					
901-11 / 01-3-4-01	Kurum İçi Aktarmalarla Eklenen Ödenek / Sürekli İşçilerin Fazla Mesailer	1.391.441,62		1.391.441,62					
<b>Düzenleyen:</b>	<b>Düzenleyen:</b>	<b>Müd.Yrd veya Şef:</b>		<b>Muhasebe Yetkilisi</b>					
01.01.2011	01.01.2011	01.01.2011		01.01.2011					
İmza	İmza	İmza		İmza					

01.01 - 31.12 TARİHLİ KESİN MİZAN

Kurumun Adı : MERSİN BÜYÜKŞEHİR BELEDİYESİ

Yılı: 2011 Ayı: 01 / 12

Hesap Kodu	Hesap Adı	Borç Tutarı		Alacak Tutarı		Borç Kalanı		Alacak Kalanı	
		TL	Kr	TL	Kr	TL	Kr	TL	Kr
901-11 / 01-3-4-02	Kurum İçi Aktarmalarla Eklenen Ödenek / Geçici İşçilerin Fazla Mesaipleri	1.640,43		1.640,43					
901-11 / 01-3-5-01	Kurum İçi Aktarmalarla Eklenen Ödenek / Sürekli İşçilerin Ödül ve İkramiyeleri	637.551,24		637.551,24					
901-11 / 01-3-5-02	Kurum İçi Aktarmalarla Eklenen Ödenek / Geçici İşçilerin Ödül ve İkramiyeleri	10.444,15		10.444,15					
901-11 / 01-3-9-01	Kurum İçi Aktarmalarla Eklenen Ödenek / Sürekli İşçilerin Diğer Ödemeleri	128.139,65		128.139,65					
901-11 / 01-3-9-02	Kurum İçi Aktarmalarla Eklenen Ödenek / Geçici İşçilerin Diğer Ödemeleri	1.279,56		1.279,56					
901-11 / 01-5-1-51	Kurum İçi Aktarmalarla Eklenen Ödenek / Belediye Başkanı ve Vekil Ödeneği	13.421,78		13.421,78					
901-11 / 01-5-1-52	Kurum İçi Aktarmalarla Eklenen Ödenek / Meclis Üye. ve Kom. Huzur Hakları	32.020,42		32.020,42					
901-11 / 01-5-1-90	Kurum İçi Aktarmalarla Eklenen Ödenek / Diğer Pers. Yap. Diğ. Öde.	48.200,00		48.200,00					
901-11 / 02-1-6-01	Kurum İçi Aktarmalarla Eklenen Ödenek / Sosyal Güvenlik Primi Ödemeleri	11.666,51		11.666,51					
901-11 / 02-1-6-02	Kurum İçi Aktarmalarla Eklenen Ödenek / Sağlık Primi Ödemeleri	15.066,87		15.066,87					
901-11 / 02-2-6-01	Kurum İçi Aktarmalarla Eklenen Ödenek / Sosyal Güvenlik Primi Ödemeleri	2.826,09		2.826,09					
901-11 / 02-3-4-01	Kurum İçi Aktarmalarla Eklenen Ödenek / İssizlik Sigortası Fonuna	18.439,49		18.439,49					
901-11 / 02-3-6-01	Kurum İçi Aktarmalarla Eklenen Ödenek / Sosyal Güvenlik Primi Ödemeleri	134.846,54		134.846,54					
901-11 / 03-2-1-01	Kurum İçi Aktarmalarla Eklenen Ödenek / Kırtasiye Alımları	22.919,24		22.919,24					
901-11 / 03-2-1-02	Kurum İçi Aktarmalarla Eklenen Ödenek / Büro Malzemesi Alımları	10.761,30		10.761,30					
901-11 / 03-2-1-04	Kurum İçi Aktarmalarla Eklenen Ödenek / Diğer Yayın Alımları	1.840,00		1.840,00					
901-11 / 03-2-1-05	Kurum İçi Aktarmalarla Eklenen Ödenek / Baskı ve Cilt Giderleri	227.479,98		227.479,98					
901-11 / 03-2-1-90	Kurum İçi Aktarmalarla Eklenen Ödenek / Diğer Kırtasiye ve Büro Malzemesi Alımları	14.000,00		14.000,00					
901-11 / 03-2-2-01	Kurum İçi Aktarmalarla Eklenen Ödenek / Su Alımları	688.092,45		688.092,45					
901-11 / 03-2-2-02	Kurum İçi Aktarmalarla Eklenen Ödenek / Temizlik Malzemesi Alımları	67.000,00		67.000,00					
901-11 / 03-2-3-01	Kurum İçi Aktarmalarla Eklenen Ödenek / Yakacak Alımları	33.000,00		33.000,00					
901-11 / 03-2-3-02	Kurum İçi Aktarmalarla Eklenen Ödenek / Akaryakıt ve Yağ Alımları	3.015.957,23		3.015.957,23					
901-11 / 03-2-3-03	Kurum İçi Aktarmalarla Eklenen Ödenek / Elektrik Alımları	288.661,50		288.661,50					
901-11 / 03-2-5-01	Kurum İçi Aktarmalarla Eklenen Ödenek / Giyim Alımları (Kişisel Kuşam ve Donanım Dahil)	74.060,00		74.060,00					
901-11 / 03-2-5-03	Kurum İçi Aktarmalarla Eklenen Ödenek / Tören Malzemeleri Alımları	500,00		500,00					
901-11 / 03-2-5-90	Kurum İçi Aktarmalarla Eklenen Ödenek / Diğer Giyim ve Kuşam Alımları	3.000,00		3.000,00					
901-11 / 03-2-6-01	Kurum İçi Aktarmalarla Eklenen Ödenek / Laboratuvar Malzemesi ile Kimyevi ve Tem.Mal	113.127,00		113.127,00					
901-11 / 03-2-6-02	Kurum İçi Aktarmalarla Eklenen Ödenek / Tıbbi Malzeme ve İlaç Alımları	1.995.000,00		1.995.000,00					
901-11 / 03-2-6-90	Kurum İçi Aktarmalarla Eklenen Ödenek / Diğer Özel Malzeme Alımları	30.000,00		30.000,00					
901-11 / 03-2-9-01	Kurum İçi Aktarmalarla Eklenen Ödenek / Bahçe Malzemesi Alım İle Yapım ve Bakım Giderleri	312,70		312,70					
901-11 / 03-2-9-90	Kurum İçi Aktarmalarla Eklenen Ödenek / Diğer Tüketim Mal ve Malzemesi Alımları	187.250,00		187.250,00					
901-11 / 03-3-1-01	Kurum İçi Aktarmalarla Eklenen Ödenek / Yurtiçi Geçici Görev Yollukları	39.307,50		39.307,50					
901-11 / 03-3-3-01	Kurum İçi Aktarmalarla Eklenen Ödenek / Yurtdışı Geçici Görev Yollukları	26.360,00		26.360,00					
901-11 / 03-4-2-03	Kurum İçi Aktarmalarla Eklenen Ödenek / Kusursuz Tazminatlar	50.000,00		50.000,00					
901-11 / 03-4-2-04	Kurum İçi Aktarmalarla Eklenen Ödenek / Mahkeme Harç ve Giderleri	3.250,00		3.250,00					
901-11 / 03-4-2-90	Kurum İçi Aktarmalarla Eklenen Ödenek / Diğer Yasal Giderler	40.000,00		40.000,00					
901-11 / 03-4-3-01	Kurum İçi Aktarmalarla Eklenen Ödenek / Vergi Ödemeleri ve Benzeri	70.000,00		70.000,00					
901-11 / 03-4-3-02	Kurum İçi Aktarmalarla Eklenen Ödenek / İşletme Ruhsatı Ödemeleri ve Benzeri Giderler	400,00		400,00					
901-11 / 03-4-3-90	Kurum İçi Aktarmalarla Eklenen Ödenek / Diğer Vergi Resim Harçlar Vb.Gid.	2.120,00		2.120,00					
901-11 / 03-4-3-90	Kurum İçi Aktarmalarla Eklenen Ödenek / Diğer Vergi,Resim,Harçlar ve Benzeri Gid.	2.685,75		2.685,75					
901-11 / 03-5-1-01	Kurum İçi Aktarmalarla Eklenen Ödenek / Etüt-Proje Birlikçi Ekspertiz	45.885,00		45.885,00					
901-11 / 03-5-1-04	Kurum İçi Aktarmalarla Eklenen Ödenek / Müteahhitlik Hizmetleri	950.000,00		950.000,00					
901-11 / 03-5-1-08	Kurum İçi Aktarmalarla Eklenen Ödenek / Temizlik Hizmeti Alım Giderleri	300.000,00		300.000,00					
901-11 / 03-5-2-02	Kurum İçi Aktarmalarla Eklenen Ödenek / Telefon Abonelik ve Kullanım	24.789,22		24.789,22					
901-11 / 03-5-2-05	Kurum İçi Aktarmalarla Eklenen Ödenek / Uydu Haberleşme Giderleri	2.500,00		2.500,00					
901-11 / 03-5-2-06	Kurum İçi Aktarmalarla Eklenen Ödenek / Hat Kira Giderleri	29,00		29,00					
901-11 / 03-5-3-04	Kurum İçi Aktarmalarla Eklenen Ödenek / Geçiş Ücretleri	100,00		100,00					
901-11 / 03-5-4-01	Kurum İçi Aktarmalarla Eklenen Ödenek / İlan Giderleri	64.609,84		64.609,84					
901-11 / 03-5-5-02	Kurum İçi Aktarmalarla Eklenen Ödenek / Tasit Kiralaması Giderleri	120.389,80		120.389,80					
901-11 / 03-5-5-07	Kurum İçi Aktarmalarla Eklenen Ödenek / Arsa ve Arazi Kiralaması Giderleri	138.000,00		138.000,00					
901-11 / 03-5-6-51	Kurum İçi Aktarmalarla Eklenen Ödenek / Mahalli İdarelerin İç Borçlanma Genel Giderleri	55.000,00		55.000,00					
901-11 / 03-5-9-03	Kurum İçi Aktarmalarla Eklenen Ödenek / Kurslara Katılma Giderleri	27.900,00		27.900,00					
901-11 / 03-5-9-90	Kurum İçi Aktarmalarla Eklenen Ödenek / Diğer Hizmet Alımları	200.000,00		200.000,00					
901-11 / 03-6-1-01	Kurum İçi Aktarmalarla Eklenen Ödenek / Temsil Ağırılama,Tören,Fuar,Organ Giderleri	200.000,00		200.000,00					
901-11 / 03-7-1-01	Kurum İçi Aktarmalarla Eklenen Ödenek / Büro ve İşyeri Mal ve Malzeme	61.471,80		61.471,80					
<b>Düzenleyen:</b>		<b>Düzenleyen:</b>		<b>Müd.Yrd veya Şef:</b>		<b>Muhasebe Yetkilisi</b>			
01.01.2011		01.01.2011		01.01.2011		01.01.2011			
İmza		İmza		İmza		İmza			

28.03.2012

75/89

Örnek - 76

Not: Geçici Fiş, Yıl Sonu Fişi İşlemleri hariç tutulmaktadır.



01.01 - 31.12 TARİHLİ KESİN MİZAN

Kurumun Adı : MERSİN BÜYÜKŞEHİR BELEDİYESİ

Yılı: 2011 Ayı: 01 / 12

Hesap Kodu	Hesap Adı	Borç Tutarı		Alacak Tutarı		Borç Kalanı		Alacak Kalanı	
		TL	Kr	TL	Kr	TL	Kr	TL	Kr
901-11 / 03-7-1-02	Kurum İçi Aktarmalarla Eklenen Ödenek / Büro ve İşyeri Makina ve Teçhizat Alımları	220.866,90		220.866,90					
901-11 / 03-7-1-03	Kurum İçi Aktarmalarla Eklenen Ödenek / Avadanlık Yd.Prc.AL(Her.Sz.İs.Bğ.OI.AL.Yd.Prc.)	100.000,00		100.000,00					
901-11 / 03-7-1-90	Kurum İçi Aktarmalarla Eklenen Ödenek / Diğer Dayanıklı Mal ve Malzeme	368.250,00		368.250,00					
901-11 / 03-7-2-01	Kurum İçi Aktarmalarla Eklenen Ödenek / Bilgisayar Yazılım Alımları ve	86.550,00		86.550,00					
901-11 / 03-7-3-02	Kurum İçi Aktarmalarla Eklenen Ödenek / Makina Teçhizat Bakım ve Onarım Giderleri	112.780,80		112.780,80					
901-11 / 03-7-3-03	Kurum İçi Aktarmalarla Eklenen Ödenek / Taşıt Bakım ve Onarım Giderleri	319.680,00		319.680,00					
901-11 / 03-7-3-90	Kurum İçi Aktarmalarla Eklenen Ödenek / Diğer Bakım ve Onarım Giderleri	500,00		500,00					
901-11 / 03-8-1-01	Kurum İçi Aktarmalarla Eklenen Ödenek / Büro Bakım ve Onarım Giderleri	25.000,00		25.000,00					
901-11 / 03-8-1-04	Kurum İçi Aktarmalarla Eklenen Ödenek / Atölye ve Tesis Binaları Bakım ve Onarım Giderleri	400.000,00		400.000,00					
901-11 / 03-8-3-01	Kurum İçi Aktarmalarla Eklenen Ödenek / Sosyal Tesis Bakım ve Onarım	10.000,00		10.000,00					
901-11 / 03-8-9-01	Kurum İçi Aktarmalarla Eklenen Ödenek / Diğer Taşınmaz Yapım,Bakım ve Onarım Giderleri	30.000,00		30.000,00					
901-11 / 05-4-7-90-004	Kurum İçi Aktarmalarla Eklenen Ödenek / Sunnet Yardımı	15.000,00		15.000,00					
901-11 / 05-8-5-05	Kurum İçi Aktarmalarla Eklenen Ödenek / Otopark Gelirlerinden Bel. Ayrılan	57.500,00		57.500,00					
901-11 / 06-1-1-01	Kurum İçi Aktarmalarla Eklenen Ödenek / Büro ve İşyeri Mefrusatı Alımları	32.000,00		32.000,00					
901-11 / 06-1-1-05	Kurum İçi Aktarmalarla Eklenen Ödenek / Sosyal Tesis Mefrusatı Alımları	47.000,00		47.000,00					
901-11 / 06-1-2-02	Kurum İçi Aktarmalarla Eklenen Ödenek / Bilgisayar Alımları	50.000,00		50.000,00					
901-11 / 06-1-2-05	Kurum İçi Aktarmalarla Eklenen Ödenek / İşyeri Makine Teçhizat Alımları	70.000,00		70.000,00					
901-11 / 06-1-2-90	Kurum İçi Aktarmalarla Eklenen Ödenek / Diğer Makine Teçhizat Alımları	759.866,00		759.866,00					
901-11 / 06-1-2-90-001	Kurum İçi Aktarmalarla Eklenen Ödenek / Sinyalizasyon ve Kavşak Düzenlenmesi İşl.	175.000,00		175.000,00					
901-11 / 06-1-3-05	Kurum İçi Aktarmalarla Eklenen Ödenek / Zirai Gereç Alımları	50.000,00		50.000,00					
901-11 / 06-1-4-01	Kurum İçi Aktarmalarla Eklenen Ödenek / Kara Taşıtı Alımları (Zirhli Taşıt Alımları)	56.917,00		56.917,00					
901-11 / 06-1-5-01	Kurum İçi Aktarmalarla Eklenen Ödenek / Sabit İş Makinası Alımları	269.500,00		269.500,00					
901-11 / 06-1-5-30	Kurum İçi Aktarmalarla Eklenen Ödenek / Hareketli İş Makinası Alımları	650.000,00		650.000,00					
901-11 / 06-3-1-01	Kurum İçi Aktarmalarla Eklenen Ödenek / Bilgisayar Yazılım Alımları	375.000,00		375.000,00					
901-11 / 06-5-7-01	Kurum İçi Aktarmalarla Eklenen Ödenek / Hizmet Binası	240.000,00		240.000,00					
901-11 / 06-5-7-02	Kurum İçi Aktarmalarla Eklenen Ödenek / Hizmet Tesisleri	1.807.000,00		1.807.000,00					
901-11 / 06-5-7-04	Kurum İçi Aktarmalarla Eklenen Ödenek / Sosyal Tesisler	42.000,00		42.000,00					
901-11 / 06-6-5-90	Kurum İçi Aktarmalarla Eklenen Ödenek / Diğer Haberleşme Giderleri	14.500,00		14.500,00					
901-11 / 06-6-7-01	Kurum İçi Aktarmalarla Eklenen Ödenek / Mütahhithlik Hizmetleri	25.000,00		25.000,00					
901-11 / 06-7-7-02	Kurum İçi Aktarmalarla Eklenen Ödenek / Mütahhithlik Giderleri	27.000,00		27.000,00					
901-11 / 06-7-7-04	Kurum İçi Aktarmalarla Eklenen Ödenek / Sosyal Tesisler	267.000,00		267.000,00					
901-11 / 07-1-1-01	Kurum İçi Aktarmalarla Eklenen Ödenek / Genel Bütçeye Sermaye Trasferleri	450.000,00		450.000,00					
901-11 / 07-1-7-01	Kurum İçi Aktarmalarla Eklenen Ödenek / Yüksek Öğretim Kurulu	500.000,00		500.000,00					
901-12 / 01-1-1-01	Kurum İçi Aktarmalarla Düşülen Ödenek / Temel Maaşlar	18.598,13		18.598,13					
901-12 / 01-1-2-01	Kurum İçi Aktarmalarla Düşülen Ödenek / Zamlar ve Tazminatlar	30.602,32		30.602,32					
901-12 / 01-1-5-01	Kurum İçi Aktarmalarla Düşülen Ödenek / Ek Çalışma Karşılıkları	23.114,02		23.114,02					
901-12 / 01-2-1-02	Kurum İçi Aktarmalarla Düşülen Ödenek / Kadro Karşılığı Sözleşmeli Personel Ücretleri	23.424,71		23.424,71					
901-12 / 01-2-2-02	Kurum İçi Aktarmalarla Düşülen Ödenek / Kadro Karşılığı Sözleşmeli Personel Zam ve Tazminata	1.805,56		1.805,56					
901-12 / 01-3-1-01	Kurum İçi Aktarmalarla Düşülen Ödenek / Sürekli İşçilerin Ücretleri	39.147,63		39.147,63					
901-12 / 01-3-2-01	Kurum İçi Aktarmalarla Düşülen Ödenek / Sürekli İşçilerin İhbar ve Kıdem Tazminatları	2.373.284,03		2.373.284,03					
901-12 / 01-3-2-02	Kurum İçi Aktarmalarla Düşülen Ödenek / Geçici İşçilerin İhbar ve Kıdem Tazminatları	384.193,00		384.193,00					
901-12 / 01-3-3-01	Kurum İçi Aktarmalarla Düşülen Ödenek / Sürekli İşçileri Sosyal Hakları	165.174,97		165.174,97					
901-12 / 01-3-3-02	Kurum İçi Aktarmalarla Düşülen Ödenek / Geçici İşçileri Sosyal Hakları	3.522,24		3.522,24					
901-12 / 01-3-4-01	Kurum İçi Aktarmalarla Düşülen Ödenek / Sürekli İşçilerin Fazla Mesaiileri	498.053,69		498.053,69					
901-12 / 01-3-4-02	Kurum İçi Aktarmalarla Düşülen Ödenek / Geçici İşçilerin Fazla Mesaiileri	46.575,47		46.575,47					
901-12 / 01-3-5-01	Kurum İçi Aktarmalarla Düşülen Ödenek / Sürekli İşçilerin Ödül ve	41.170,87		41.170,87					
901-12 / 01-3-9-01	Kurum İçi Aktarmalarla Düşülen Ödenek / Sürekli İşçilerin Diğer Ödemeleri	226.785,78		226.785,78					
901-12 / 01-3-9-02	Kurum İçi Aktarmalarla Düşülen Ödenek / Geçici İşçilerin Diğer Ödemeleri	52.067,23		52.067,23					
901-12 / 02-1-6-01	Kurum İçi Aktarmalarla Düşülen Ödenek / Sosyal Güvenlik Primi Ödemeleri	6.908,50		6.908,50					
901-12 / 02-1-6-02	Kurum İçi Aktarmalarla Düşülen Ödenek / Sağlık Primi Ödemeleri	16.006,98		16.006,98					
901-12 / 02-2-6-01	Kurum İçi Aktarmalarla Düşülen Ödenek / Sosyal Güvenlik Primi Ödemeleri	6.183,25		6.183,25					
901-12 / 02-3-4-01	Kurum İçi Aktarmalarla Düşülen Ödenek / İşsizlik Sigortası Fonuna	63.389,61		63.389,61					
901-12 / 02-3-6-01	Kurum İçi Aktarmalarla Düşülen Ödenek / Sosyal Güvenlik Primi Ödemeleri	827.174,73		827.174,73					
901-12 / 03-1-1-01	Kurum İçi Aktarmalarla Düşülen Ödenek / Hammadde Alımları	3.190.619,70		3.190.619,70					
<b>Düzenleyen:</b>	<b>Düzenleyen:</b>	<b>Müd.Yrd veya Şef:</b>		<b>Muhasebe Yetkilisi</b>					
01.01.2011	01.01.2011	01.01.2011		01.01.2011					
İmza	İmza	İmza		İmza					

28.03.2012

76/89

Örnek - 76

Not: Geçici Fiş, Yıl Sonu Fişi İşlemleri hariç tutulmaktadır.

01.01 - 31.12 TARİHLİ KESİN MİZAN

Kurumun Adı : MERSİN BÜYÜKŞEHİR BELEDİYESİ

Yılı: 2011 Ayı: 01 / 12

Hesap Kodu	Hesap Adı	Borç Tutarı		Alacak Tutarı		Borç Kalanı		Alacak Kalanı	
		TL	Kr	TL	Kr	TL	Kr	TL	Kr
901-12 / 03-1-2-01	Kurum İçi Aktarmalarla Düşülen Ödenek / Gıda Ürünleri İçecekler ve Tütün Alımları	2.372.450,00		2.372.450,00					
901-12 / 03-1-4-01	Kurum İçi Aktarmalarla Düşülen Ödenek / Kereste ve Kereste Ürünleri	15.000,00		15.000,00					
901-12 / 03-1-8-01	Kurum İçi Aktarmalarla Düşülen Ödenek / Metal Ürünü Alımları	12.000,00		12.000,00					
901-12 / 03-2-1-01	Kurum İçi Aktarmalarla Düşülen Ödenek / Kırtasiye Alımları	79.952,00		79.952,00					
901-12 / 03-2-1-03	Kurum İçi Aktarmalarla Düşülen Ödenek / Periyodik Yayın Alımları	2.498,25		2.498,25					
901-12 / 03-2-1-04	Kurum İçi Aktarmalarla Düşülen Ödenek / Diğer Yayın Alımları	15.387,48		15.387,48					
901-12 / 03-2-1-05	Kurum İçi Aktarmalarla Düşülen Ödenek / Baskı ve Cilt Giderleri	157.768,79		157.768,79					
901-12 / 03-2-1-90	Kurum İçi Aktarmalarla Düşülen Ödenek / Diğer Kırtasiye ve Büro Malzemesi Alımları	12.925,80		12.925,80					
901-12 / 03-2-2-01	Kurum İçi Aktarmalarla Düşülen Ödenek / Su Alımları	460.300,00		460.300,00					
901-12 / 03-2-3-01	Kurum İçi Aktarmalarla Düşülen Ödenek / Yakacak Alımları	1.200,00		1.200,00					
901-12 / 03-2-3-02	Kurum İçi Aktarmalarla Düşülen Ödenek / Akaryakıt ve Yağ Alımları	26.022,27		26.022,27					
901-12 / 03-2-3-03	Kurum İçi Aktarmalarla Düşülen Ödenek / Elektrik Alımları	15.500,00		15.500,00					
901-12 / 03-2-5-01	Kurum İçi Aktarmalarla Düşülen Ödenek / Giyim Alımları (Kısmi Kuşam ve Donanım Dahil)	4.337,00		4.337,00					
901-12 / 03-2-5-02	Kurum İçi Aktarmalarla Düşülen Ödenek / Spor Kıyafetleri Alımları	53.100,00		53.100,00					
901-12 / 03-2-6-90	Kurum İçi Aktarmalarla Düşülen Ödenek / Diğer Özel Malzeme Alımları	11.000,00		11.000,00					
901-12 / 03-2-9-01	Kurum İçi Aktarmalarla Düşülen Ödenek / Bahçe Malzemesi Alım.İle Yapım ve Bakım Giderleri	950.000,00		950.000,00					
901-12 / 03-2-9-90	Kurum İçi Aktarmalarla Düşülen Ödenek / Diğer Tüketim Mal ve Malzemesi Alımları	23.500,00		23.500,00					
901-12 / 03-3-1-01	Kurum İçi Aktarmalarla Düşülen Ödenek / Yurtiçi Geçici Görev Yollukları	17.325,00		17.325,00					
901-12 / 03-3-1-02	Kurum İçi Aktarmalarla Düşülen Ödenek / Yurtiçi Tedavi Yollukları	7,50		7,50					
901-12 / 03-3-2-01	Kurum İçi Aktarmalarla Düşülen Ödenek / Yurtiçi Sürekli Görev Yollukları	2.610,00		2.610,00					
901-12 / 03-4-2-04	Kurum İçi Aktarmalarla Düşülen Ödenek / Mahkeme Harç ve Giderleri	65.000,00		65.000,00					
901-12 / 03-4-3-90	Kurum İçi Aktarmalarla Düşülen Ödenek / Diğer Vergi,Resim,Harçlar ve Benzeri Gid.	11.980,00		11.980,00					
901-12 / 03-4-4-03	Kurum İçi Aktarmalarla Düşülen Ödenek / Kültür Varlıkları Alımı	15.000,00		15.000,00					
901-12 / 03-5-1-01	Kurum İçi Aktarmalarla Düşülen Ödenek / Etüt-Proje Bilirkişi Ekspertiz	17.000,00		17.000,00					
901-12 / 03-5-1-04	Kurum İçi Aktarmalarla Düşülen Ödenek / Müttehhitlik Hizmetleri	5.437.000,00		5.437.000,00					
901-12 / 03-5-1-04	Kurum İçi Aktarmalarla Düşülen Ödenek / Müttehhitlik Hizmetleri (Tem.Hiz.lh.Dahil)	32.120,00		32.120,00					
901-12 / 03-5-1-04	Kurum İçi Aktarmalarla Düşülen Ödenek / Müttehhitlik hizmetleri	80.000,00		80.000,00					
901-12 / 03-5-1-06	Kurum İçi Aktarmalarla Düşülen Ödenek / Enformasyon ve Raporlama	87.000,00		87.000,00					
901-12 / 03-5-1-09	Kurum İçi Aktarmalarla Düşülen Ödenek / Özel Güvenlik Hizmet Alım	112.449,98		112.449,98					
901-12 / 03-5-2-01	Kurum İçi Aktarmalarla Düşülen Ödenek / Posta Telgraf Giderleri	16.362,96		16.362,96					
901-12 / 03-5-2-90	Kurum İçi Aktarmalarla Düşülen Ödenek / Diğer Haberleşme Giderleri	12.000,00		12.000,00					
901-12 / 03-5-4-01	Kurum İçi Aktarmalarla Düşülen Ödenek / İlan Giderleri	15.460,00		15.460,00					
901-12 / 03-5-5-02	Kurum İçi Aktarmalarla Düşülen Ödenek / Taahhüt Kiralaması Giderleri	17.600,00		17.600,00					
901-12 / 03-5-5-03	Kurum İçi Aktarmalarla Düşülen Ödenek / İş Makinası Kiralaması Giderleri	33.850,00		33.850,00					
901-12 / 03-5-9-03	Kurum İçi Aktarmalarla Düşülen Ödenek / Kurslara Katılma Giderleri	62.257,00		62.257,00					
901-12 / 03-5-9-90	Kurum İçi Aktarmalarla Düşülen Ödenek / Diğer Hizmet Alımları	1.735.224,00		1.735.224,00					
901-12 / 03-6-1-01	Kurum İçi Aktarmalarla Düşülen Ödenek / Temsil, Ağırılama, Tören, Fuar, Organ. Giderleri	115.250,00		115.250,00					
901-12 / 03-6-2-01	Kurum İçi Aktarmalarla Düşülen Ödenek / Tanıtma, Ağırılama, Tören, Fuar, Organizasyon Gid.	16.500,00		16.500,00					
901-12 / 03-7-1-02	Kurum İçi Aktarmalarla Düşülen Ödenek / Büro ve İşyeri Makina ve Teçhizat Alımları	11.092,00		11.092,00					
901-12 / 03-7-1-03	Kurum İçi Aktarmalarla Düşülen Ödenek / Avadanlık Yd.Prç.Al.(Her.Sz.İş.Bg.Ol.Al.Yd.Prç.)	3.532,00		3.532,00					
901-12 / 03-7-1-04	Kurum İçi Aktarmalarla Düşülen Ödenek / Yangından Korunma Malzemeleri Alımları	90.400,00		90.400,00					
901-12 / 03-7-1-90	Kurum İçi Aktarmalarla Düşülen Ödenek / Diğer Dayanıklı Mal ve Malzeme	44.016,43		44.016,43					
901-12 / 03-7-2-01	Kurum İçi Aktarmalarla Düşülen Ödenek / Bilgisayar Yazılım Alımları ve	39.622,80		39.622,80					
901-12 / 03-7-3-02	Kurum İçi Aktarmalarla Düşülen Ödenek / Makina Teçhizat Bakım ve Onarım Giderleri	228.839,00		228.839,00					
901-12 / 03-7-3-03	Kurum İçi Aktarmalarla Düşülen Ödenek / Taahhüt Bakım ve Onarım Giderleri	96.245,05		96.245,05					
901-12 / 03-7-3-04	Kurum İçi Aktarmalarla Düşülen Ödenek / İş Makinası Onarım Giderleri	5.003,00		5.003,00					
901-12 / 03-8-1-01	Kurum İçi Aktarmalarla Düşülen Ödenek / Büro Bakım ve Onarım Giderleri	18.357,00		18.357,00					
901-12 / 03-8-1-04	Kurum İçi Aktarmalarla Düşülen Ödenek / Atölye ve Tesis Binaları Bakım ve Onarım Giderleri	27.000,00		27.000,00					
901-12 / 03-8-1-90	Kurum İçi Aktarmalarla Düşülen Ödenek / Diğer Hizmet Binası Bakım ve Onarım Giderleri	8.755,00		8.755,00					
901-12 / 03-8-6-01	Kurum İçi Aktarmalarla Düşülen Ödenek / Yol Bakım ve Onarım Giderleri	63.250,00		63.250,00					
901-12 / 03-8-9-01	Kurum İçi Aktarmalarla Düşülen Ödenek / Diğer Taşınmaz Yapım, Bakım ve Onarım Giderleri	16.000,00		16.000,00					
901-12 / 05-3-1-01	Kurum İçi Aktarmalarla Düşülen Ödenek / Dernek, Birlik, Kuruluş, Sendika	500.000,00		500.000,00					
<b>Düzenleyen:</b>		<b>Düzenleyen:</b>		<b>Müd.Yrd veya Şef:</b>		<b>Muhasebe Yetkilisi</b>			
01.01.2011		01.01.2011		01.01.2011		01.01.2011			
İmza		İmza		İmza		İmza			

28.03.2012

77/89

Örnek - 76

Not: Geçici Fiş, Yıl Sonu Fişi İşlemleri hariç tutulmaktadır.

01.01 - 31.12 TARİHLİ KESİN MİZAN

Kurumun Adı : MERSİN BÜYÜKŞEHİR BELEDİYESİ

Yılı: 2011 Ayı: 01 / 12

Hesap Kodu	Hesap Adı	Borç Tutarı		Alacak Tutarı		Borç Kalanı		Alacak Kalanı	
		TL	Kr	TL	Kr	TL	Kr	TL	Kr
901-12 / 05-4-7-90-003	Kurum İçi Aktarmalarla Düşülen Ödenek / Öğrenim Yardımı	15.000,00		15.000,00					
901-12 / 06-1-2-90-001	Kurum İçi Aktarmalarla Düşülen Ödenek / Telsiz Rölesi Kurmak ve Telsiz	15.000,00		15.000,00					
901-12 / 06-3-9-01	Kurum İçi Aktarmalarla Düşülen Ödenek / Diğer Fikri Hak Alımları	14.000,00		14.000,00					
901-12 / 06-5-7-90-007	Kurum İçi Aktarmalarla Düşülen Ödenek / Parklar Üzerine Yapılacak Üst	240.000,00		240.000,00					
901-12 / 06-6-7-01	Kurum İçi Aktarmalarla Düşülen Ödenek / Mütahhithlik Hizmetleri	20.000,00		20.000,00					
901-12 / 06-7-7-01	Kurum İçi Aktarmalarla Düşülen Ödenek / Hizmet Binası	50.000,00		50.000,00					
901-12 / 06-7-7-90	Kurum İçi Aktarmalarla Düşülen Ödenek / Diğerleri	40.000,00		40.000,00					
901-13 / 01-1-1-01	Yedek Ödenekten Aktarmalarla Eklenen Ödenek / Temel Maaşlar	146.985,94		146.985,94					
901-13 / 01-1-2-01	Yedek Ödenekten Aktarmalarla Eklenen Ödenek / Zamlar ve Tazminatlar	474.412,28		474.412,28					
901-13 / 01-1-4-01	Yedek Ödenekten Aktarmalarla Eklenen Ödenek / Sosyal Haklar	465.596,90		465.596,90					
901-13 / 01-1-5-01	Yedek Ödenekten Aktarmalarla Eklenen Ödenek / Ek Çalışma Karşılıkları	17.222,89		17.222,89					
901-13 / 01-1-6-01	Yedek Ödenekten Aktarmalarla Eklenen Ödenek / Ödül ve İkramiyeler	710.644,73		710.644,73					
901-13 / 01-1-9-01	Yedek Ödenekten Aktarmalarla Eklenen Ödenek / Diğer Giderler	1.520.914,94		1.520.914,94					
901-13 / 01-2-1-02	Yedek Ödenekten Aktarmalarla Eklenen Ödenek / Kadro Karşılığı Sözleşmeli Personel Ücretleri	291.694,68		291.694,68					
901-13 / 01-2-2-02	Yedek Ödenekten Aktarmalarla Eklenen Ödenek / Kadro Karşılığı Sözleşmeli Personel Zam ve Tazmine	74.943,72		74.943,72					
901-13 / 01-2-4-02	Yedek Ödenekten Aktarmalarla Eklenen Ödenek / Kadro Karşılığı Sözleşmeli Personel Sos.Haklar	78.320,00		78.320,00					
901-13 / 01-2-6-02	Yedek Ödenekten Aktarmalarla Eklenen Ödenek / Kadro Karşılığı Sözleşmeli Personel Ödül ve İkr	85.000,00		85.000,00					
901-13 / 01-2-9-02	Yedek Ödenekten Aktarmalarla Eklenen Ödenek / Kadro Karş.Söz.Pers.Diğer Ödemeler	195.000,00		195.000,00					
901-13 / 01-3-1-01	Yedek Ödenekten Aktarmalarla Eklenen Ödenek / Sürekli İşçilerin Ücretleri	1.020.105,66		1.020.105,66					
901-13 / 01-3-1-02	Yedek Ödenekten Aktarmalarla Eklenen Ödenek / Geçici İşçilerin Ücretleri	1.303,06		1.303,06					
901-13 / 01-3-2-01	Yedek Ödenekten Aktarmalarla Eklenen Ödenek / Sürekli İşçilerin İhbar ve Kıdem Tazminatları	21.320,00		21.320,00					
901-13 / 01-3-3-01	Yedek Ödenekten Aktarmalarla Eklenen Ödenek / Sürekli İşçileri Sosyal	136.842,65		136.842,65					
901-13 / 01-3-4-01	Yedek Ödenekten Aktarmalarla Eklenen Ödenek / Sürekli İşçilerin Fazla	457.406,00		457.406,00					
901-13 / 01-3-5-01	Yedek Ödenekten Aktarmalarla Eklenen Ödenek / Sürekli İşçilerin Ödül ve İkramiyeleri	86.424,52		86.424,52					
901-13 / 01-3-5-02	Yedek Ödenekten Aktarmalarla Eklenen Ödenek / Geçici İşçilerin Ödül ve İkramiyeleri	1.199,94		1.199,94					
901-13 / 01-3-9-01	Yedek Ödenekten Aktarmalarla Eklenen Ödenek / Sürekli İşçilerin Diğer	4.208,40		4.208,40					
901-13 / 01-5-1-90	Yedek Ödenekten Aktarmalarla Eklenen Ödenek / Diğer Pers. Yap. Diğ. Öde. (Danışman)	172.568,33		172.568,33					
901-13 / 02-1-6-01	Yedek Ödenekten Aktarmalarla Eklenen Ödenek / Sosyal Güvenlik Primi	40.335,57		40.335,57					
901-13 / 02-1-6-02	Yedek Ödenekten Aktarmalarla Eklenen Ödenek / Sağlık Primi Ödemeleri	10.893,72		10.893,72					
901-13 / 02-2-6-01	Yedek Ödenekten Aktarmalarla Eklenen Ödenek / Sosyal Güvenlik Primi	78.098,34		78.098,34					
901-13 / 02-3-4-01	Yedek Ödenekten Aktarmalarla Eklenen Ödenek / İşsizlik Sigortası Fonuna	18.171,93		18.171,93					
901-13 / 02-3-6-01	Yedek Ödenekten Aktarmalarla Eklenen Ödenek / Sosyal Güvenlik Primi	90.000,00		90.000,00					
901-13 / 03-2-1-01	Yedek Ödenekten Aktarmalarla Eklenen Ödenek / Kırtasiye Alımları	29.000,00		29.000,00					
901-13 / 03-2-1-02	Yedek Ödenekten Aktarmalarla Eklenen Ödenek / Büro Malzemesi Alımları	5.251,43		5.251,43					
901-13 / 03-2-1-03	Yedek Ödenekten Aktarmalarla Eklenen Ödenek / Periyodik Yayın Alımları	20.000,00		20.000,00					
901-13 / 03-2-1-90	Yedek Ödenekten Aktarmalarla Eklenen Ödenek / Diğer Kırtasiye ve Büro Malzemesi Alımları	5.000,00		5.000,00					
901-13 / 03-2-2-01	Yedek Ödenekten Aktarmalarla Eklenen Ödenek / Su Alımları	730,00		730,00					
901-13 / 03-2-2-02	Yedek Ödenekten Aktarmalarla Eklenen Ödenek / Temizlik Malzemesi	4.687,00		4.687,00					
901-13 / 03-2-3-01	Yedek Ödenekten Aktarmalarla Eklenen Ödenek / Yakacak Alımları	3.500,00		3.500,00					
901-13 / 03-2-3-02	Yedek Ödenekten Aktarmalarla Eklenen Ödenek / Akaryakıt ve Yağ Alımları	43.300,00		43.300,00					
901-13 / 03-2-3-03	Yedek Ödenekten Aktarmalarla Eklenen Ödenek / Elektrik Alımları	10.000,00		10.000,00					
901-13 / 03-2-6-90	Yedek Ödenekten Aktarmalarla Eklenen Ödenek / Diğer Özel Malzeme	40.000,00		40.000,00					
901-13 / 03-2-9-90	Yedek Ödenekten Aktarmalarla Eklenen Ödenek / Diğer Tüketim Mal ve Malzemesi Alımları	78.049,45		78.049,45					
901-13 / 03-3-1-01	Yedek Ödenekten Aktarmalarla Eklenen Ödenek / Yurtiçi Geçici Görev	226,00		226,00					
901-13 / 03-3-3-01	Yedek Ödenekten Aktarmalarla Eklenen Ödenek / Yurtdışı Geçici Görev	22.942,00		22.942,00					
901-13 / 03-4-2-03	Yedek Ödenekten Aktarmalarla Eklenen Ödenek / Kusursuz Tazminatlar	5.514,05		5.514,05					
901-13 / 03-4-2-04	Yedek Ödenekten Aktarmalarla Eklenen Ödenek / Mahkeme Harç ve Giderleri	14.000,00		14.000,00					
901-13 / 03-4-2-90	Yedek Ödenekten Aktarmalarla Eklenen Ödenek / Diğer Yasal Giderler	12.000,00		12.000,00					
901-13 / 03-4-3-90	Yedek Ödenekten Aktarmalarla Eklenen Ödenek / Diğer Vergi,Resim,Harçlar ve Benzeri Gid.	35.219,50		35.219,50					
901-13 / 03-4-4-03	Yedek Ödenekten Aktarmalarla Eklenen Ödenek / Kültür Varlıkları Alımı	31.000,00		31.000,00					
901-13 / 03-5-3-04	Yedek Ödenekten Aktarmalarla Eklenen Ödenek / Geçiş Ücretleri	30,00		30,00					
901-13 / 03-5-4-01	Yedek Ödenekten Aktarmalarla Eklenen Ödenek / İlan Giderleri	29.320,00		29.320,00					
901-13 / 03-5-5-02	Yedek Ödenekten Aktarmalarla Eklenen Ödenek / Taşit Kiralaması Giderleri	10.100,00		10.100,00					
<b>Düzenleyen:</b>		<b>Düzenleyen:</b>		<b>Müd.Yrd veya Şef:</b>		<b>Muhasebe Yetkilisi</b>			
01.01.2011		01.01.2011		01.01.2011		01.01.2011			
İmza		İmza		İmza		İmza			

28.03.2012

78/89

Örnek - 76

Not: Geçici Fiş, Yıl Sonu Fişi İşlemleri hariç tutulmaktadır.

01.01 - 31.12 TARİHLİ KESİN MİZAN

Kurumun Adı : MERSİN BÜYÜKŞEHİR BELEDİYESİ

Yılı: 2011 Ayı: 01 / 12

Hesap Kodu	Hesap Adı	Borç Tutarı		Alacak Tutarı		Borç Kalanı		Alacak Kalanı	
		TL	Kr	TL	Kr	TL	Kr	TL	Kr
901-13 / 03-5-5-03	Yedek Ödenekten Aktarmalarla Eklene Ödenek / İş Makinası Kiralaması	7.000,00		7.000,00					
901-13 / 03-5-5-07	Yedek Ödenekten Aktarmalarla Eklene Ödenek / Arsa ve Arazi Kiralaması Giderleri	50.000,00		50.000,00					
901-13 / 03-5-5-08	Yedek Ödenekten Aktarmalarla Eklene Ödenek / Yüzer Taşıt Kiralaması	100.000,00		100.000,00					
901-13 / 03-5-6-51	Yedek Ödenekten Aktarmalarla Eklene Ödenek / Mahalli İdarelerin İç Borçlanma Genel Giderleri	600.130,88		600.130,88					
901-13 / 03-5-9-03	Yedek Ödenekten Aktarmalarla Eklene Ödenek / Kurslara Katılma Giderleri	15.767,00		15.767,00					
901-13 / 03-7-1-01	Yedek Ödenekten Aktarmalarla Eklene Ödenek / Büro ve İşyeri Mal ve Malzeme Alımları	54.000,00		54.000,00					
901-13 / 03-7-1-02	Yedek Ödenekten Aktarmalarla Eklene Ödenek / Büro ve İşyeri Makina ve Teçhizat Alımları	72.273,40		72.273,40					
901-13 / 03-7-1-90	Yedek Ödenekten Aktarmalarla Eklene Ödenek / Diğer Dayanıklı Mal ve Malzeme Alımları	295.000,00		295.000,00					
901-13 / 03-7-2-01	Yedek Ödenekten Aktarmalarla Eklene Ödenek / Bilgisayar Yazılım Alımları ve Yapımları	8.000,00		8.000,00					
901-13 / 03-7-3-02	Yedek Ödenekten Aktarmalarla Eklene Ödenek / Makina Teçhizat Bakım ve Onarım Giderleri	17.884,60		17.884,60					
901-13 / 03-8-1-01	Yedek Ödenekten Aktarmalarla Eklene Ödenek / Büro Bakım ve Onarım	118.732,20		118.732,20					
901-13 / 04-2-9-01	Yedek Ödenekten Aktarmalarla Eklene Ödenek / TL Cinsinden Diğer İç Borç Faiz Giderleri	4.619.278,03		4.619.278,03					
901-13 / 04-3-2-01	Yedek Ödenekten Aktarmalarla Eklene Ödenek / EURO Cinsinden Dış Borç Faizi Giderleri	770,00		770,00					
901-13 / 05-1-2-05-004	Yedek Ödenekten Aktarmalarla Eklene Ödenek / Emek.San.Fili ve İti.Hizmet Zammı	9.205,11		9.205,11					
901-13 / 05-1-2-05-005	Yedek Ödenekten Aktarmalarla Eklene Ödenek / Emekli Sandığı Ölüm	399,02		399,02					
901-13 / 05-4-7-52	Yedek Ödenekten Aktarmalarla Eklene Ödenek / Verem Savaş ve Derneği	4.078,22		4.078,22					
901-13 / 05-4-7-53	Yedek Ödenekten Aktarmalarla Eklene Ödenek / Darülaceze, Huzur Evleri vb. Vakıflara Yap.Yard.	4.078,22		4.078,22					
901-13 / 05-4-7-90-002	Yedek Ödenekten Aktarmalarla Eklene Ödenek / Özürlülere Yardım	150.000,00		150.000,00					
901-13 / 05-4-7-90-006	Yedek Ödenekten Aktarmalarla Eklene Ödenek / Afet Yardımı	200.000,00		200.000,00					
901-13 / 05-8-5-05	Yedek Ödenekten Aktarmalarla Eklene Ödenek / Otopark Gelirlerinden Bel. Ayrılan Pay	5.000,00		5.000,00					
901-13 / 05-8-9-52-001	Yedek Ödenekten Aktarmalarla Eklene Ödenek / Türk Belediyeler Birliğine Katkı Payı	57.496,48		57.496,48					
901-13 / 05-8-9-52-003	Yedek Ödenekten Aktarmalarla Eklene Ödenek / Tarihi Kentler Birliği	2.900,00		2.900,00					
901-13 / 06-1-2-02	Yedek Ödenekten Aktarmalarla Eklene Ödenek / Bilgisayar Alımları	27.500,00		27.500,00					
901-13 / 06-1-2-05	Yedek Ödenekten Aktarmalarla Eklene Ödenek / İşyeri Makine Teçhizat	17.500,00		17.500,00					
901-13 / 06-1-2-90	Yedek Ödenekten Aktarmalarla Eklene Ödenek / Diğer Makine Teçhizat	57.985,00		57.985,00					
901-13 / 06-1-4-01	Yedek Ödenekten Aktarmalarla Eklene Ödenek / Kara Taşıtı Alımları (Zirhli Taşıt Alımları)	255.000,00		255.000,00					
901-13 / 06-3-1-01	Yedek Ödenekten Aktarmalarla Eklene Ödenek / Bilgisayar Yazılım Alımları	3.300,00		3.300,00					
901-13 / 06-5-1-01	Yedek Ödenekten Aktarmalarla Eklene Ödenek / Proje Giderleri	140.000,00		140.000,00					
901-13 / 06-5-1-01-002	Yedek Ödenekten Aktarmalarla Eklene Ödenek / Y.Şehir-Akd.Mezitli ve Toros.Sın.Yen.Yoll. Yp.Prj.	400.000,00		400.000,00					
901-13 / 06-5-7-02	Yedek Ödenekten Aktarmalarla Eklene Ödenek / Hizmet Tesisleri	73.500,00		73.500,00					
901-13 / 06-5-7-90-001	Yedek Ödenekten Aktarmalarla Eklene Ödenek / Büyükşehir Belediye İrtibat Büroları	15.000,00		15.000,00					
901-13 / 06-7-7-02	Yedek Ödenekten Aktarmalarla Eklene Ödenek / Mütahitlik Giderleri	18.376,14		18.376,14					
901-13 / 07-1-7-01	Yedek Ödenekten Aktarmalarla Eklene Ödenek / Yüksek Öğretim Kurulu	100.000,00		100.000,00					
901-14 / 09-1-1-01	Yedek Ödenekten Aktarmalarla Düşülen Ödenek / Personel Giderlerini Karşılama Ödenegi	6.199.614,20		6.199.614,20					
901-14 / 09-3-1-01	Yedek Ödenekten Aktarmalarla Düşülen Ödenek / Yatırımları Hızlandırma	628.500,00		628.500,00					
901-14 / 09-5-1-01	Yedek Ödenekten Aktarmalarla Düşülen Ödenek / Doğal Afet Giderlerini Karşılama Ödenegi	200.000,00		200.000,00					
901-14 / 09-6-1-01	Yedek Ödenekten Aktarmalarla Düşülen Ödenek / Yedek Ödenek	7.016.023,73		7.016.023,73					
901-14 / 09-9-1-02	Yedek Ödenekten Aktarmalarla Düşülen Ödenek / İlama Bağlı Borçları Karşılama Ödenegi	55.500,00		55.500,00					
901-17 / 03-2-6-04	Yılı İçinde Eklene Özel Ödenek/Şartlı Bağış ve Yardım / Canlı Hayvan Alım,Bakım ve Diğer Giderleri	12.000,00		12.000,00					
901-19 / 05-4-7-51	Diğer Kanunlar Gereğince Ertesi Yıla Devredilen Ödenek / 4109 S.K.Muh.Ask.Aile Yrd.	6.794.390,11		6.794.390,11					
901-19 / 06-1-4-40	Diğer Kanunlar Gereğince Ertesi Yıla Devredilen Ödenek / Deniz Suyolu Taşıt Alımları	1.058.165,00		1.058.165,00					
901-19 / 06-5-1-01	Diğer Kanunlar Gereğince Ertesi Yıla Devredilen Ödenek / Proje Giderleri	5.144.261,45		5.144.261,45					
901-19 / 06-5-7-01	Diğer Kanunlar Gereğince Ertesi Yıla Devredilen Ödenek / Hizmet Binası	53.221,06		53.221,06					
901-19 / 06-5-7-07-001	Diğer Kanunlar Gereğince Ertesi Yıla Devredilen Ödenek / Köprü Yapımları	26.492.685,27		26.492.685,27					
901-19 / 06-5-7-07-002	Diğer Kanunlar Gereğince Ertesi Yıla Devredilen Ödenek / Y.Şehir-Akd.Mezitli ve Torosl.Sın.Yen.Yoll. Yapımı	72.767.930,97		72.767.930,97					
901-19 / 06-5-7-09	Diğer Kanunlar Gereğince Ertesi Yıla Devredilen Ödenek / Yağmursuyu Drainajı Yapımı	26.486.309,12		26.486.309,12					
901-19 / 06-5-7-90	Diğer Kanunlar Gereğince Ertesi Yıla Devredilen Ödenek / Diğerleri	6.260.869,32		6.260.869,32					
901-19 / 06-5-7-90-001	Diğer Kanunlar Gereğince Ertesi Yıla Devredilen Ödenek / Aqua Park ve Akvaryum Park Yapımı	93.752,66		93.752,66					
<b>Düzenleyen:</b>		<b>Düzenleyen:</b>		<b>Müd.Yrd veya Şef:</b>		<b>Muhasebe Yetkilisi</b>			
01.01.2011		01.01.2011		01.01.2011		01.01.2011			
İmza		İmza		İmza		İmza			

28.03.2012

79/89

Örnek - 76

Not: Geçici Fiş, Yıl Sonu Fişi İşlemleri hariç tutulmaktadır.

01.01 - 31.12 TARİHLİ KESİN MİZAN

Kurumun Adı : MERSİN BÜYÜKŞEHİR BELEDİYESİ

Yılı: 2011 Ayı: 01 / 12

Hesap Kodu	Hesap Adı	Borç Tutarı		Alacak Tutarı		Borç Kalanı		Alacak Kalanı	
		TL	Kr	TL	Kr	TL	Kr	TL	Kr
901-19 / 06-6-7-01	Diğer Kanunlar Gereğince Ertesi Yıla Devredilen Ödenek / Mütahhittik	41.276,00		41.276,00					
901-19 / 07-1-7-01	Diğer Kanunlar Gereğince Ertesi Yıla Devredilen Ödenek / Yüksek Öğretim	393.510,16		393.510,16					
901-19 / 08-1-9-90-001	Diğer Kanunlar Gereğince Ertesi Yıla Devredilen Ödenek / Şirketlere Katılım	1.073.343,80		1.073.343,80					
901-25 / 01-1-1-01	Yıl Sonunda İptal Edilen Ödenek / Temel Maaşlar	203.766,79		203.766,79					
901-25 / 01-1-2-01	Yıl Sonunda İptal Edilen Ödenek / Zamlar ve Tazminatlar	229.671,79		229.671,79					
901-25 / 01-1-4-01	Yıl Sonunda İptal Edilen Ödenek / Sosyal Haklar	9.050,13		9.050,13					
901-25 / 01-1-5-01	Yıl Sonunda İptal Edilen Ödenek / Ek Çalışma Karşılıkları	17.222,89		17.222,89					
901-25 / 01-1-6-01	Yıl Sonunda İptal Edilen Ödenek / Ödül ve İkramiyeler	97.317,30		97.317,30					
901-25 / 01-1-9-01	Yıl Sonunda İptal Edilen Ödenek / Diğer Giderler	3.541,40		3.541,40					
901-25 / 01-2-1-02	Yıl Sonunda İptal Edilen Ödenek / Kadro Karşılığı Sözleşmeli Personel	40.338,25		40.338,25					
901-25 / 01-2-2-02	Yıl Sonunda İptal Edilen Ödenek / Kadro Karşılığı Sözleşmeli Personel Zam ve Tazminat	6.113,36		6.113,36					
901-25 / 01-2-4-02	Yıl Sonunda İptal Edilen Ödenek / Kadro Karşılığı Sözleşmeli Personel	10.997,12		10.997,12					
901-25 / 01-2-6-02	Yıl Sonunda İptal Edilen Ödenek / Kadro Karşılığı Sözleşmeli Personel Ödülü	8.585,08		8.585,08					
901-25 / 01-2-9-02	Yıl Sonunda İptal Edilen Ödenek / Kadro Karş. Söz. Pers. Diğer Ödemeler	30.517,96		30.517,96					
901-25 / 01-3-1-01	Yıl Sonunda İptal Edilen Ödenek / Sürekli İşçilerin Ücretleri	679.912,13		679.912,13					
901-25 / 01-3-1-02	Yıl Sonunda İptal Edilen Ödenek / Geçici İşçilerin Ücretleri	6.625,61		6.625,61					
901-25 / 01-3-2-01	Yıl Sonunda İptal Edilen Ödenek / Sürekli İşçilerin İhbar ve Kıdem	1.110,60		1.110,60					
901-25 / 01-3-3-01	Yıl Sonunda İptal Edilen Ödenek / Sürekli İşçilerin Sosyal Hakları	566.526,19		566.526,19					
901-25 / 01-3-3-02	Yıl Sonunda İptal Edilen Ödenek / Geçici İşçilerin Sosyal Hakları	10.031,83		10.031,83					
901-25 / 01-3-4-01	Yıl Sonunda İptal Edilen Ödenek / Sürekli İşçilerin Fazla Mesailer	567.853,50		567.853,50					
901-25 / 01-3-4-02	Yıl Sonunda İptal Edilen Ödenek / Geçici İşçilerin Fazla Mesailer	21.748,58		21.748,58					
901-25 / 01-3-5-01	Yıl Sonunda İptal Edilen Ödenek / Sürekli İşçilerin Ödül ve İkramiyeleri	244.474,10		244.474,10					
901-25 / 01-3-5-02	Yıl Sonunda İptal Edilen Ödenek / Geçici İşçilerin Ödül ve İkramiyeleri	2.611,31		2.611,31					
901-25 / 01-3-9-01	Yıl Sonunda İptal Edilen Ödenek / Sürekli İşçilerin Diğer Ödemeleri	493.688,57		493.688,57					
901-25 / 01-3-9-02	Yıl Sonunda İptal Edilen Ödenek / Geçici İşçilerin Diğer Ödemeleri	42.099,86		42.099,86					
901-25 / 01-5-1-90	Yıl Sonunda İptal Edilen Ödenek / Diğer Pers. Yap. Diğ. Öde. (Danışman)	19.469,49		19.469,49					
901-25 / 02-1-6-01	Yıl Sonunda İptal Edilen Ödenek / Sosyal Güvenlik Primi Ödemeleri	65.863,44		65.863,44					
901-25 / 02-1-6-02	Yıl Sonunda İptal Edilen Ödenek / Sağlık Primi Ödemeleri	15.930,87		15.930,87					
901-25 / 02-2-6-01	Yıl Sonunda İptal Edilen Ödenek / Sosyal Güvenlik Primi Ödemeleri	10.707,53		10.707,53					
901-25 / 02-3-4-01	Yıl Sonunda İptal Edilen Ödenek / İşsizlik Sigortası Fonuna	117.994,04		117.994,04					
901-25 / 02-3-6-01	Yıl Sonunda İptal Edilen Ödenek / Sosyal Güvenlik Primi Ödemeleri	938.933,26		938.933,26					
901-25 / 03-1-1-01	Yıl Sonunda İptal Edilen Ödenek / Hammadde Alımları	1.397.661,92		1.397.661,92					
901-25 / 03-1-2-01	Yıl Sonunda İptal Edilen Ödenek / Gıda Ürünleri İçecekler ve Tütün Alımları	101.774,43		101.774,43					
901-25 / 03-1-4-01	Yıl Sonunda İptal Edilen Ödenek / Kereste ve Kereste Ürünleri Alımları	8.920,96		8.920,96					
901-25 / 03-1-8-01	Yıl Sonunda İptal Edilen Ödenek / Metal Ürünü Alımları	34.797,62		34.797,62					
901-25 / 03-2-1-01	Yıl Sonunda İptal Edilen Ödenek / Kırtasiye Alımları	122.867,90		122.867,90					
901-25 / 03-2-1-02	Yıl Sonunda İptal Edilen Ödenek / Büro Malzemesi Alımları	16.350,38		16.350,38					
901-25 / 03-2-1-03	Yıl Sonunda İptal Edilen Ödenek / Periyodik Yayın Alımları	26.043,93		26.043,93					
901-25 / 03-2-1-04	Yıl Sonunda İptal Edilen Ödenek / Diğer Yayın Alımları	11.069,37		11.069,37					
901-25 / 03-2-1-05	Yıl Sonunda İptal Edilen Ödenek / Baskı ve Cilt Giderleri	350.094,57		350.094,57					
901-25 / 03-2-1-90	Yıl Sonunda İptal Edilen Ödenek / Diğer Kırtasiye ve Büro Malzemesi Alımları	41.001,32		41.001,32					
901-25 / 03-2-2-01	Yıl Sonunda İptal Edilen Ödenek / Su Alımları	541.921,44		541.921,44					
901-25 / 03-2-2-02	Yıl Sonunda İptal Edilen Ödenek / Temizlik Malzemesi Alımları	121.249,73		121.249,73					
901-25 / 03-2-3-01	Yıl Sonunda İptal Edilen Ödenek / Yakacak Alımları	2.253.431,38		2.253.431,38					
901-25 / 03-2-3-02	Yıl Sonunda İptal Edilen Ödenek / Akaryakıt ve Yağ Alımları	1.031.975,02		1.031.975,02					
901-25 / 03-2-3-03	Yıl Sonunda İptal Edilen Ödenek / Elektrik Alımları	933.747,70		933.747,70					
901-25 / 03-2-4-03	Yıl Sonunda İptal Edilen Ödenek / Yem Alımları	10.312,50		10.312,50					
901-25 / 03-2-5-01	Yıl Sonunda İptal Edilen Ödenek / Giyim Alımları (Kişisel Kuşam ve Donanım Dahil)	174.030,86		174.030,86					
901-25 / 03-2-5-02	Yıl Sonunda İptal Edilen Ödenek / Spor Kıyafetleri Alımları	2.953,00		2.953,00					
901-25 / 03-2-5-02	Yıl Sonunda İptal Edilen Ödenek / Spor Malzemeleri Alımları	375.365,00		375.365,00					
901-25 / 03-2-5-03	Yıl Sonunda İptal Edilen Ödenek / Tören Malzemeleri Alımları	29.997,00		29.997,00					
901-25 / 03-2-5-04	Yıl Sonunda İptal Edilen Ödenek / Bando Malzemeleri Alımları	12.508,00		12.508,00					
901-25 / 03-2-5-05	Yıl Sonunda İptal Edilen Ödenek / Kuşam Alımları (Sadece Hayva Kuşamları)	437,00		437,00					
901-25 / 03-2-5-90	Yıl Sonunda İptal Edilen Ödenek / Diğer Giyim ve Kuşam Alımları	1.024,00		1.024,00					
901-25 / 03-2-6-01	Yıl Sonunda İptal Edilen Ödenek / Laboratuvar Malzemesi ile Kimyevi ve	201.556,12		201.556,12					
901-25 / 03-2-6-02	Yıl Sonunda İptal Edilen Ödenek / Tıbbi Malzeme ve İlaç Alımları	1.663.536,08		1.663.536,08					
901-25 / 03-2-6-03	Yıl Sonunda İptal Edilen Ödenek / Zirai Malzeme ve İlaç Alımları	1.563,00		1.563,00					
<b>Düzenleyen:</b>	<b>Düzenleyen:</b>	<b>Müd.Yrd veya Şef:</b>		<b>Muhasebe Yetkilisi</b>					
01.01.2011	01.01.2011	01.01.2011		01.01.2011					
İmza	İmza	İmza		İmza					

28.03.2012

80/89

Örnek - 76

Not: Geçici Fiş, Yıl Sonu Fişi İşlemleri hariç tutulmaktadır.



01.01 - 31.12 TARİHLİ KESİN MİZAN

Kurumun Adı : MERSİN BÜYÜKŞEHİR BELEDİYESİ

Yılı: 2011 Ayı: 01 / 12

Hesap Kodu	Hesap Adı	Borç Tutarı		Alacak Tutarı		Borç Kalanı		Alacak Kalanı	
		TL	Kr	TL	Kr	TL	Kr	TL	Kr
901-25 / 03-2-6-04	Yıl Sonunda İptal Edilen Ödenek / Canlı Hayvan Alım,Bakım ve Diğer Giderleri	195.577,11		195.577,11					
901-25 / 03-2-6-90	Yıl Sonunda İptal Edilen Ödenek / Diğer Özel Malzeme Alımları	106.930,45		106.930,45					
901-25 / 03-2-9-01	Yıl Sonunda İptal Edilen Ödenek / Bahçe Malzemesi Alım.İle Yapım ve Bakım Giderleri	23.763,38		23.763,38					
901-25 / 03-2-9-90	Yıl Sonunda İptal Edilen Ödenek / Diğer Tüketim Mal ve Malzemesi Alımları	195.569,89		195.569,89					
901-25 / 03-3-1-01	Yıl Sonunda İptal Edilen Ödenek / Yurtiçi Geçici Görev Yollukları	57.805,57		57.805,57					
901-25 / 03-3-1-02	Yıl Sonunda İptal Edilen Ödenek / Yurtiçi Tedavi Yollukları	2.112,50		2.112,50					
901-25 / 03-3-2-01	Yıl Sonunda İptal Edilen Ödenek / Yurtiçi Sürekli Görev Yollukları	19.390,00		19.390,00					
901-25 / 03-3-3-01	Yıl Sonunda İptal Edilen Ödenek / Yurtdışı Geçici Görev Yollukları	79.666,46		79.666,46					
901-25 / 03-4-2-03	Yıl Sonunda İptal Edilen Ödenek / Kusursuz Tazminatlar	32.246,13		32.246,13					
901-25 / 03-4-2-04	Yıl Sonunda İptal Edilen Ödenek / Mahkeme Harç ve Giderleri	107.970,78		107.970,78					
901-25 / 03-4-2-90	Yıl Sonunda İptal Edilen Ödenek / Diğer Yasal Giderler	105.354,91		105.354,91					
901-25 / 03-4-3-01	Yıl Sonunda İptal Edilen Ödenek / Vergi Ödemeleri ve Benzeri Giderler	20.492,00		20.492,00					
901-25 / 03-4-3-02	Yıl Sonunda İptal Edilen Ödenek / İşletme Ruhsatı Ödemeleri ve Benzeri	47.449,36		47.449,36					
901-25 / 03-4-3-90	Yıl Sonunda İptal Edilen Ödenek / Diğer Vergi Resim Harçlar Vb.Gid.	4.240,00		4.240,00					
901-25 / 03-4-3-90	Yıl Sonunda İptal Edilen Ödenek / Diğer Vergi,Resim,Harçlar ve Benzeri Gid.	7.803,09		7.803,09					
901-25 / 03-4-4-03	Yıl Sonunda İptal Edilen Ödenek / Kültür Varlıkları Alımı	136.496,60		136.496,60					
901-25 / 03-4-4-90	Yıl Sonunda İptal Edilen Ödenek / Kültür Varlıklarının Korun. İlişkin Diğer Giderler	59.767,00		59.767,00					
901-25 / 03-5-1-01	Yıl Sonunda İptal Edilen Ödenek / Etüt-Proje Birlikleri Ekspertiz Giderleri	13.966,90		13.966,90					
901-25 / 03-5-1-02	Yıl Sonunda İptal Edilen Ödenek / Araştırma ve Geliştirme Giderleri	87.556,00		87.556,00					
901-25 / 03-5-1-04	Yıl Sonunda İptal Edilen Ödenek / Müttehhtlik Hizmetleri	1.026.105,22		1.026.105,22					
901-25 / 03-5-1-04	Yıl Sonunda İptal Edilen Ödenek / Müttehhtlik Hizmetleri (Tem.Hiz.İh.Dahil)	824.225,50		824.225,50					
901-25 / 03-5-1-04	Yıl Sonunda İptal Edilen Ödenek / Müttehhtlik hizmetleri	110.724,00		110.724,00					
901-25 / 03-5-1-06	Yıl Sonunda İptal Edilen Ödenek / Enformasyon ve Raporlama Giderleri	556,00		556,00					
901-25 / 03-5-1-08	Yıl Sonunda İptal Edilen Ödenek / Temizlik Hizmeti Alım Giderleri	179.193,48		179.193,48					
901-25 / 03-5-1-09	Yıl Sonunda İptal Edilen Ödenek / Özel Güvenlik Hizmet Alım Giderleri	1.222.588,93		1.222.588,93					
901-25 / 03-5-1-90	Yıl Sonunda İptal Edilen Ödenek / Diğer Müşavir Firma ve Kişilere Ödemeler	34.342,66		34.342,66					
901-25 / 03-5-2-01	Yıl Sonunda İptal Edilen Ödenek / Posta Telgraf Giderleri	12.835,02		12.835,02					
901-25 / 03-5-2-02	Yıl Sonunda İptal Edilen Ödenek / Telefon Abonelik ve Kullanım Ücretleri	49.590,70		49.590,70					
901-25 / 03-5-2-03	Yıl Sonunda İptal Edilen Ödenek / Bilgiye Abonelik Giderleri (İnternet Ücreti)	212,00		212,00					
901-25 / 03-5-2-05	Yıl Sonunda İptal Edilen Ödenek / Uydu Haberleşme Giderleri	2.050,00		2.050,00					
901-25 / 03-5-2-06	Yıl Sonunda İptal Edilen Ödenek / Hat Kira Giderleri	24.772,75		24.772,75					
901-25 / 03-5-2-90	Yıl Sonunda İptal Edilen Ödenek / Diğer Haberleşme Giderleri	19.520,00		19.520,00					
901-25 / 03-5-3-04	Yıl Sonunda İptal Edilen Ödenek / Geçiş Ücretleri	1.621,00		1.621,00					
901-25 / 03-5-4-01	Yıl Sonunda İptal Edilen Ödenek / İlan Giderleri	274.618,22		274.618,22					
901-25 / 03-5-4-02	Yıl Sonunda İptal Edilen Ödenek / Sigorta Giderleri	10.006,90		10.006,90					
901-25 / 03-5-4-90	Yıl Sonunda İptal Edilen Ödenek / Diğer Tarifeye Bağlı Ödemeler	16,62		16,62					
901-25 / 03-5-5-02	Yıl Sonunda İptal Edilen Ödenek / Taahhüt Kiralaması Giderleri	386.900,76		386.900,76					
901-25 / 03-5-5-03	Yıl Sonunda İptal Edilen Ödenek / İş Makinesi Kiralaması Giderleri	243.322,00		243.322,00					
901-25 / 03-5-5-07	Yıl Sonunda İptal Edilen Ödenek / Arsa ve Arazi Kiralaması Giderleri	96.411,16		96.411,16					
901-25 / 03-5-5-08	Yıl Sonunda İptal Edilen Ödenek / Yüzer Taahhüt Kiralaması Giderleri	700.384,00		700.384,00					
901-25 / 03-5-5-10	Yıl Sonunda İptal Edilen Ödenek / Bilgisayar ve B.sayar Sis. ve Yzlm. Kira. Gid.	1.739,99		1.739,99					
901-25 / 03-5-5-90	Yıl Sonunda İptal Edilen Ödenek / Diğer Kiralama Giderleri	104.940,00		104.940,00					
901-25 / 03-5-9-03	Yıl Sonunda İptal Edilen Ödenek / Kurslara Katılma Giderleri	122.299,79		122.299,79					
901-25 / 03-5-9-11	Yıl Sonunda İptal Edilen Ödenek / Diğer Binaların İşletme Maliyetlerine Katılım Gid.	1.590,00		1.590,00					
901-25 / 03-5-9-90	Yıl Sonunda İptal Edilen Ödenek / Diğer Hizmet Alımları	292.136,68		292.136,68					
901-25 / 03-6-1-01	Yıl Sonunda İptal Edilen Ödenek / Temsil,Ağırlama,Tören,Fuar,Organ.Giderleri	1.391.370,25		1.391.370,25					
901-25 / 03-6-2-01	Yıl Sonunda İptal Edilen Ödenek / Tanıtma,Ağırlama,Tören,Fuar,Organizasyon Gid.	203.379,50		203.379,50					
901-25 / 03-7-1-01	Yıl Sonunda İptal Edilen Ödenek / Büro ve İşyeri Mal ve Malzeme Alımları	54.904,03		54.904,03					
901-25 / 03-7-1-02	Yıl Sonunda İptal Edilen Ödenek / Büro ve İşyeri Makina ve Teçhizat Alımları	173.393,63		173.393,63					
901-25 / 03-7-1-03	Yıl Sonunda İptal Edilen Ödenek / Avadanlık Yd.Prç.Al.(Her.Sz.İs.Bğ.Ol.Al.Yd.Prç.)	103.818,33		103.818,33					
901-25 / 03-7-1-04	Yıl Sonunda İptal Edilen Ödenek / Yangından Korunma Malzemeleri Alımları	31.491,00		31.491,00					
901-25 / 03-7-1-90	Yıl Sonunda İptal Edilen Ödenek / Diğer Dayanıklı Mal ve Malzeme Alımlar	401.303,81		401.303,81					
901-25 / 03-7-2-01	Yıl Sonunda İptal Edilen Ödenek / Bilgisayar Yazılım Alımları ve Yapımları	183.058,75		183.058,75					
901-25 / 03-7-2-02	Yıl Sonunda İptal Edilen Ödenek / Fikri Hak Alımları	10.516,00		10.516,00					
901-25 / 03-7-3-01	Yıl Sonunda İptal Edilen Ödenek / Tefrişat Bakım ve Onarım Giderleri	1.094,00		1.094,00					
901-25 / 03-7-3-02	Yıl Sonunda İptal Edilen Ödenek / Makina Teçhizat Bakım ve Onarım Giderleri	282.944,09		282.944,09					

<b>Düzenleyen:</b>	<b>Düzenleyen:</b>	<b>Müd.Yrd veya Şef:</b>	<b>Muhasebe Yetkilisi</b>
01.01.2011	01.01.2011	01.01.2011	01.01.2011
İmza	İmza	İmza	İmza

01.01 - 31.12 TARİHLİ KESİN MİZAN

Kurumun Adı : MERSİN BÜYÜKŞEHİR BELEDİYESİ

Yılı: 2011 Ayı: 01 / 12

Hesap Kodu	Hesap Adı	Borç Tutarı		Alacak Tutarı		Borç Kalanı		Alacak Kalanı	
		TL	Kr	TL	Kr	TL	Kr	TL	Kr
901-25 / 03-7-3-03	Yıl Sonunda İptal Edilen Ödenek / Taşıt Bakım ve Onarım Giderleri	403.301,54		403.301,54					
901-25 / 03-7-3-04	Yıl Sonunda İptal Edilen Ödenek / İş Makinesi Onarı Giderleri	671.864,31		671.864,31					
901-25 / 03-7-3-04	Yıl Sonunda İptal Edilen Ödenek / İş Makinesi Onarım Gideri	1.563,00		1.563,00					
901-25 / 03-7-3-90	Yıl Sonunda İptal Edilen Ödenek / Diğer Bakım ve Onarım Giderleri	57,02		57,02					
901-25 / 03-8-1-01	Yıl Sonunda İptal Edilen Ödenek / Büro Bakım ve Onarım Giderleri	74.869,36		74.869,36					
901-25 / 03-8-1-02	Yıl Sonunda İptal Edilen Ödenek / Okul Bakım ve Onarım Giderleri	244.201,00		244.201,00					
901-25 / 03-8-1-03	Yıl Sonunda İptal Edilen Ödenek / Hastane Bakım ve Onarım Giderleri	3.127,00		3.127,00					
901-25 / 03-8-1-04	Yıl Sonunda İptal Edilen Ödenek / Atölye ve Tesis Binaları Bakım ve Onarım	4.304,22		4.304,22					
901-25 / 03-8-1-04	Yıl Sonunda İptal Edilen Ödenek / Atölye ve Tesis Binaları Bakım ve Onarım Giderleri	202.397,42		202.397,42					
901-25 / 03-8-3-01	Yıl Sonunda İptal Edilen Ödenek / Sosyal Tesis Bakım ve Onarım Giderleri	11.882,62		11.882,62					
901-25 / 03-8-6-01	Yıl Sonunda İptal Edilen Ödenek / Yol Bakım ve Onarım Giderleri	1.174.793,26		1.174.793,26					
901-25 / 03-8-9-01	Yıl Sonunda İptal Edilen Ödenek / Diğer Taşınmaz Yapım,Bakım ve Onarım Giderleri	330.839,74		330.839,74					
901-25 / 03-9-8-90	Yıl Sonunda İptal Edilen Ödenek / Diğer Tedavi ve Sağlık.Maz.Giderleri	37.947,04		37.947,04					
901-25 / 04-2-9-01	Yıl Sonunda İptal Edilen Ödenek / TL Cinsinden Diğer İç Borç Faiz Giderleri	2.669,40		2.669,40					
901-25 / 04-3-2-01	Yıl Sonunda İptal Edilen Ödenek / EURO Cinsinden Dış Borç Faizi Giderleri	1,51		1,51					
901-25 / 05-1-2-05-001	Yıl Sonunda İptal Edilen Ödenek / Emekli Sandığına Ödenecek Emekli	209.776,90		209.776,90					
901-25 / 05-1-2-05-003	Yıl Sonunda İptal Edilen Ödenek / Emekli Sandığı Ek Karşılıklar	158.728,57		158.728,57					
901-25 / 05-3-1-05	Yıl Sonunda İptal Edilen Ödenek / Memurların Öğle Yemeğine Yardım	306.409,32		306.409,32					
901-25 / 05-4-3-01	Yıl Sonunda İptal Edilen Ödenek / Sağlık Amaçlı Transferler	8.755,00		8.755,00					
901-25 / 05-4-7-90	Yıl Sonunda İptal Edilen Ödenek / Diğer Sosyal Amaçlı Transferler	1.780,00		1.780,00					
901-25 / 05-4-7-90-002	Yıl Sonunda İptal Edilen Ödenek / Özürlülere Yardım	112.412,50		112.412,50					
901-25 / 05-4-7-90-003	Yıl Sonunda İptal Edilen Ödenek / Öğrenim Yardımı	417.232,10		417.232,10					
901-25 / 05-4-7-90-004	Yıl Sonunda İptal Edilen Ödenek / Sünnet Yardımı	9.129,12		9.129,12					
901-25 / 05-4-7-90-006	Yıl Sonunda İptal Edilen Ödenek / Afet Yardımı	105.305,66		105.305,66					
901-25 / 05-8-1-01-001	Yıl Sonunda İptal Edilen Ödenek / Milli Emlak Arz Payları	19.706,57		19.706,57					
901-25 / 05-8-5-05	Yıl Sonunda İptal Edilen Ödenek / Otopark Gelirlerinden Bel. Ayrılan Pay	21,92		21,92					
901-25 / 06-1-1-01	Yıl Sonunda İptal Edilen Ödenek / Büro ve İşyeri Mefrusatı Alımları	258,00		258,00					
901-25 / 06-1-1-05	Yıl Sonunda İptal Edilen Ödenek / Sosyal Tesis Mefrusatı Alımları	6.089,60		6.089,60					
901-25 / 06-1-1-90	Yıl Sonunda İptal Edilen Ödenek / Diğer Mefrusatı Alımları	48,00		48,00					
901-25 / 06-1-2-02	Yıl Sonunda İptal Edilen Ödenek / Bilgisayar Alımları	84.484,60		84.484,60					
901-25 / 06-1-2-05	Yıl Sonunda İptal Edilen Ödenek / İşyeri Makine Teçhizat Alımları	18.788,20		18.788,20					
901-25 / 06-1-2-90	Yıl Sonunda İptal Edilen Ödenek / Diğer Makine Teçhizat Alımları	599.326,01		599.326,01					
901-25 / 06-1-2-90-001	Yıl Sonunda İptal Edilen Ödenek / Sinyalizasyon ve Kavşak Düzenleme İşl.	309.245,65		309.245,65					
901-25 / 06-1-2-90-001	Yıl Sonunda İptal Edilen Ödenek / Telsiz Rölesi Kurmak ve Telsiz Almak	581,90		581,90					
901-25 / 06-1-3-05	Yıl Sonunda İptal Edilen Ödenek / Zirai Gereç Alımları	9.682,00		9.682,00					
901-25 / 06-1-4-01	Yıl Sonunda İptal Edilen Ödenek / Kara Taşıtı Alımları (Zırhlı Taşıt Alımları)	10.369.584,96		10.369.584,96					
901-25 / 06-1-5-30	Yıl Sonunda İptal Edilen Ödenek / Hareketli İş Makinesi Alımları	336.176,00		336.176,00					
901-25 / 06-1-7-03	Yıl Sonunda İptal Edilen Ödenek / Eski Eser Alım ve Onarımlar	123.086,00		123.086,00					
901-25 / 06-3-1-01	Yıl Sonunda İptal Edilen Ödenek / Bilgisayar Yazılım Alımları	463.766,80		463.766,80					
901-25 / 06-3-2-01-002	Yıl Sonunda İptal Edilen Ödenek / Hali Hazır Harita Alımı	627.001,00		627.001,00					
901-25 / 06-3-2-02-003	Yıl Sonunda İptal Edilen Ödenek / Müftü Deresi ve Özel Proje Alanı.Kentsel Reviz.Prj	568.175,00		568.175,00					
901-25 / 06-3-2-02-004	Yıl Sonunda İptal Edilen Ödenek / Kentsel Tasarım Projesi - Vaziyet Planı	20.761,00		20.761,00					
901-25 / 06-3-2-02-006	Yıl Sonunda İptal Edilen Ödenek / Köylerin 1/1000 Ölçekli Uyg.Imar Planı	350.571,00		350.571,00					
901-25 / 06-3-9-01	Yıl Sonunda İptal Edilen Ödenek / Diğer Fikri Hak Alımları	7.200,00		7.200,00					
901-25 / 06-4-1-07	Yıl Sonunda İptal Edilen Ödenek / Yol İçin Arazi Alım ve Kamulaştırılması Gid.	40.890,00		40.890,00					
901-25 / 06-4-1-90	Yıl Sonunda İptal Edilen Ödenek / Diğer Gayrimenkul Alım ve Kamulaştırılması Gid.	6.360.000,00		6.360.000,00					
901-25 / 06-5-1-01	Yıl Sonunda İptal Edilen Ödenek / Proje Giderleri	3.306,00		3.306,00					
901-25 / 06-5-1-01-002	Yıl Sonunda İptal Edilen Ödenek / Meydan ve Otopark Düzenleme Projesi	37.524,00		37.524,00					
901-25 / 06-5-1-01-002	Yıl Sonunda İptal Edilen Ödenek / Y.Şehir-Akd.Mezitli ve Toros.Sin.Yen.Yoll.Yp.Prj.	336.575,00		336.575,00					
901-25 / 06-5-1-01-004	Yıl Sonunda İptal Edilen Ödenek / Semt Spor Sahaları Proje Yapımı	205.575,00		205.575,00					
901-25 / 06-5-3-90	Yıl Sonunda İptal Edilen Ödenek / Diğer Taşıma Giderleri	353.175,38		353.175,38					
<b>Düzenleyen:</b>	<b>Düzenleyen:</b>	<b>Müd.Yrd veya Şef:</b>	<b>Muhasebe Yetkilisi</b>						
01.01.2011	01.01.2011	01.01.2011	01.01.2011						
İmza	İmza	İmza	İmza						

28.03.2012

82/89

Örnek - 76

Not: Geçici Fiş, Yıl Sonu Fişi İşlemleri hariç tutulmaktadır.

01.01 - 31.12 TARİHLİ KESİN MİZAN

Kurumun Adı : MERSİN BÜYÜKŞEHİR BELEDİYESİ

Yılı: 2011 Ayı: 01 / 12

Hesap Kodu	Hesap Adı	Borç Tutarı		Alacak Tutarı		Borç Kalanı		Alacak Kalanı	
		TL	Kr	TL	Kr	TL	Kr	TL	Kr
901-25 / 06-5-7-02	Yıl Sonunda İptal Edilen Ödenek / Hizmet Tesisleri		140,98	140,98					
901-25 / 06-5-7-04	Yıl Sonunda İptal Edilen Ödenek / Sosyal Tesisler	42.000,00		42.000,00					
901-25 / 06-5-7-04-004	Yıl Sonunda İptal Edilen Ödenek / Semt Spor Sahaları Yapımı	1.643.551,00		1.643.551,00					
901-25 / 06-5-7-07-006	Yıl Sonunda İptal Edilen Ödenek / B.Şehir Bld.Sınırlıçinde Tretuvar ve Bordür Yap.	442.500,00		442.500,00					
901-25 / 06-5-7-90	Yıl Sonunda İptal Edilen Ödenek / Diğerleri	5.302,00		5.302,00					
901-25 / 06-5-7-90-001	Yıl Sonunda İptal Edilen Ödenek / Büyükşehir Belediye İrtibat Büroları	4.934,00		4.934,00					
901-25 / 06-5-7-90-001	Yıl Sonunda İptal Edilen Ödenek / İtfaiye Müfrezeleri Yapımı	89.657,00		89.657,00					
901-25 / 06-5-7-90-001	Yıl Sonunda İptal Edilen Ödenek / Toptancı Hali Tadilatı ve Tamiri, Yapımı	29.087,00		29.087,00					
901-25 / 06-5-7-90-002	Yıl Sonunda İptal Edilen Ödenek / Mezarlık Binaları Yapım	140.089,00		140.089,00					
901-25 / 06-5-7-90-003	Yıl Sonunda İptal Edilen Ödenek / Meydan ve Otopark Düzenlemesi Yapımı	905.579,00		905.579,00					
901-25 / 06-5-7-90-004	Yıl Sonunda İptal Edilen Ödenek / Mevcut Parkların İslahı ve Yeni Parkların	6.645.471,93		6.645.471,93					
901-25 / 06-5-7-90-007	Yıl Sonunda İptal Edilen Ödenek / Parklar Üzerine Yapılacak Üst Yapılar	1.921.512,00		1.921.512,00					
901-25 / 06-6-5-90	Yıl Sonunda İptal Edilen Ödenek / Diğer Haberleşme Giderleri	15.530,82		15.530,82					
901-25 / 06-6-7-01	Yıl Sonunda İptal Edilen Ödenek / Mütahhittik Hizmetleri	295.263,98		295.263,98					
901-25 / 06-7-7-01	Yıl Sonunda İptal Edilen Ödenek / Hizmet Binası	45.816,00		45.816,00					
901-25 / 06-7-7-02	Yıl Sonunda İptal Edilen Ödenek / Mütahhittik Giderleri	11.998,66		11.998,66					
901-25 / 06-7-7-04	Yıl Sonunda İptal Edilen Ödenek / Sosyal Tesisler	40.487,20		40.487,20					
901-25 / 06-7-7-90	Yıl Sonunda İptal Edilen Ödenek / Diğerleri	510.658,00		510.658,00					
901-25 / 07-1-1-01	Yıl Sonunda İptal Edilen Ödenek / Genel Bütçeye Sermaye Transferleri	367.990,00		367.990,00					
901-25 / 09-1-1-01	Yıl Sonunda İptal Edilen Ödenek / Personel Giderlerini Karşılama Ödeneği	94.144,80		94.144,80					
901-25 / 09-3-1-01	Yıl Sonunda İptal Edilen Ödenek / Yatırımları Hızlandırma Ödeneği	1.871.500,00		1.871.500,00					
901-25 / 09-5-1-01	Yıl Sonunda İptal Edilen Ödenek / Doğal Afet Giderlerini Karşılama Ödeneği	50.000,00		50.000,00					
901-25 / 09-6-1-01	Yıl Sonunda İptal Edilen Ödenek / Yedek Ödenek	5.126,27		5.126,27					
901-25 / 09-9-1-02	Yıl Sonunda İptal Edilen Ödenek / İlama Bağlı Borçları Karşılama Ödeneği	294.500,00		294.500,00					
<b>905</b>	<b>ÖDENEKLI GIDERLER HESABI</b>	<b>346.451.095,59</b>		<b>346.451.095,59</b>					
905 / 01-1-1-01	ÖDENEKLI GIDERLER HESABI / Temel Maaslar	4.426.610,72		4.426.610,72					
905 / 01-1-2-01	ÖDENEKLI GIDERLER HESABI / Zamlar ve Tazminatlar	4.230.118,02		4.230.118,02					
905 / 01-1-4-01	ÖDENEKLI GIDERLER HESABI / Sosyal Haklar	828.989,40		828.989,40					
905 / 01-1-5-01	ÖDENEKLI GIDERLER HESABI / Ek Çalışma Karşılıkları	673.955,97		673.955,97					
905 / 01-1-6-01	ÖDENEKLI GIDERLER HESABI / Ödül ve İkramiyeler	755.859,53		755.859,53					
905 / 01-1-9-01	ÖDENEKLI GIDERLER HESABI / Diğer Giderler	1.580.355,40		1.580.355,40					
905 / 01-2-1-02	ÖDENEKLI GIDERLER HESABI / Kadro Karşılığı Sözleşmeli Personel Ücretleri	1.323.228,72		1.323.228,72					
905 / 01-2-2-02	ÖDENEKLI GIDERLER HESABI / Kadro Karşılığı Sözleşmeli Personel Zam ve Tazminata	262.300,62		262.300,62					
905 / 01-2-4-02	ÖDENEKLI GIDERLER HESABI / Kadro Karşılığı Sözleşmeli Personel Sos.Haklar	67.322,88		67.322,88					
905 / 01-2-6-02	ÖDENEKLI GIDERLER HESABI / Kadro Karşılığı Sözleşmeli Personeli Ödül ve İkr	76.414,92		76.414,92					
905 / 01-2-9-02	ÖDENEKLI GIDERLER HESABI / Kadro Karş.Söz.Pers.Diğer Ödemeler	164.482,04		164.482,04					
905 / 01-3-1-01	ÖDENEKLI GIDERLER HESABI / Sürekli İşçilerin Ücretleri	29.031.463,16		29.031.463,16					
905 / 01-3-1-02	ÖDENEKLI GIDERLER HESABI / Geçici İşçilerin Ücretleri	418.993,57		418.993,57					
905 / 01-3-2-01	ÖDENEKLI GIDERLER HESABI / Sürekli İşçilerin İhbar ve Kıdem Tazminatları	528.370,37		528.370,37					
905 / 01-3-3-01	ÖDENEKLI GIDERLER HESABI / Sürekli İşçilerin Sosyal Hakları	11.234.912,31		11.234.912,31					
905 / 01-3-3-02	ÖDENEKLI GIDERLER HESABI / Geçici İşçilerin Sosyal Hakları	137.161,35		137.161,35					
905 / 01-3-4-01	ÖDENEKLI GIDERLER HESABI / Sürekli İşçilerin Fazla Mesailer	8.334.671,25		8.334.671,25					
905 / 01-3-4-02	ÖDENEKLI GIDERLER HESABI / Geçici İşçilerin Fazla Mesailer	83.815,38		83.815,38					
905 / 01-3-5-01	ÖDENEKLI GIDERLER HESABI / Sürekli İşçilerin Ödül ve İkramiyeleri	8.965.539,81		8.965.539,81					
905 / 01-3-5-02	ÖDENEKLI GIDERLER HESABI / Geçici İşçilerin Ödül ve İkramiyeleri	133.764,78		133.764,78					
905 / 01-3-9-01	ÖDENEKLI GIDERLER HESABI / Sürekli İşçilerin Diğer Ödemeleri	4.829.345,66		4.829.345,66					
905 / 01-3-9-02	ÖDENEKLI GIDERLER HESABI / Geçici İşçilerin Diğer Ödemeleri	64.893,47		64.893,47					
905 / 01-5-1-51	ÖDENEKLI GIDERLER HESABI / Belediye Başkanı ve Vekil Ödeneği	155.039,78		155.039,78					
905 / 01-5-1-52	ÖDENEKLI GIDERLER HESABI / Meclis Üye. ve Kom. Huzur Hakları	349.131,42		349.131,42					
905 / 01-5-1-90	ÖDENEKLI GIDERLER HESABI / Diğer Pers. Yap. Diğ. Öde. (Danışman)	263.170,07		263.170,07					
905 / 02-1-6-01	ÖDENEKLI GIDERLER HESABI / Sosyal Güvenlik Primi Ödemeleri	1.172.240,14		1.172.240,14					
905 / 02-1-6-02	ÖDENEKLI GIDERLER HESABI / Sağlık Primi Ödemeleri	701.566,74		701.566,74					
905 / 02-2-6-01	ÖDENEKLI GIDERLER HESABI / Sosyal Güvenlik Primi Ödemeleri	321.936,65		321.936,65					
905 / 02-3-4-01	ÖDENEKLI GIDERLER HESABI / İşsizlik Sigortası Fonuna	1.106.523,89		1.106.523,89					
<b>Düzenleyen:</b>	<b>Düzenleyen:</b>	<b>Müd.Yrd veya Şef:</b>		<b>Muhasebe Yetkilisi</b>					
01.01.2011	01.01.2011	01.01.2011		01.01.2011					
İmza	İmza	İmza		İmza					

01.01 - 31.12 TARİHLİ KESİN MİZAN

Kurumun Adı : MERSİN BÜYÜKŞEHİR BELEDİYESİ

Yılı: 2011 Ayı: 01 / 12

Hesap Kodu	Hesap Adı	Borç Tutarı		Alacak Tutarı		Borç Kalanı		Alacak Kalanı	
		TL	Kr	TL	Kr	TL	Kr	TL	Kr
905 / 02-3-6-01	ÖDENEKLİ GİDERLER HESABI / Sosyal Güvenlik Primi Ödemeleri	11.021.052,51		11.021.052,51					
905 / 03-1-1-01	ÖDENEKLİ GİDERLER HESABI / Hammadde Alımları	5.813.025,38		5.813.025,38					
905 / 03-1-2-01	ÖDENEKLİ GİDERLER HESABI / Gıda Ürünleri İçecekler ve Tütün Alımları	685.369,57		685.369,57					
905 / 03-1-4-01	ÖDENEKLİ GİDERLER HESABI / Kereste ve Kereste Ürünleri Alımları	51.127,04		51.127,04					
905 / 03-1-8-01	ÖDENEKLİ GİDERLER HESABI / Metal Ürünü Alımları	34.504,38		34.504,38					
905 / 03-2-1-01	ÖDENEKLİ GİDERLER HESABI / Kırtasiye Alımları	440.684,34		440.684,34					
905 / 03-2-1-02	ÖDENEKLİ GİDERLER HESABI / Büro Malzemesi Alımları	2.423,35		2.423,35					
905 / 03-2-1-03	ÖDENEKLİ GİDERLER HESABI / Periyodik Yayın Alımları	27.485,63		27.485,63					
905 / 03-2-1-04	ÖDENEKLİ GİDERLER HESABI / Diğer Yayın Alımları	2.922,15		2.922,15					
905 / 03-2-1-05	ÖDENEKLİ GİDERLER HESABI / Baskı ve Cilt Giderleri	847.323,62		847.323,62					
905 / 03-2-1-90	ÖDENEKLİ GİDERLER HESABI / Diğer Kırtasiye ve Büro Malzemesi Alımları	53.812,88		53.812,88					
905 / 03-2-2-01	ÖDENEKLİ GİDERLER HESABI / Su Alımları	769.020,80		769.020,80					
905 / 03-2-2-02	ÖDENEKLİ GİDERLER HESABI / Temizlik Malzemesi Alımları	150.635,27		150.635,27					
905 / 03-2-3-01	ÖDENEKLİ GİDERLER HESABI / Yakacak Alımları	1.188.582,62		1.188.582,62					
905 / 03-2-3-02	ÖDENEKLİ GİDERLER HESABI / Akaryakıt ve Yağ Alımları	15.839.292,94		15.839.292,94					
905 / 03-2-3-03	ÖDENEKLİ GİDERLER HESABI / Elektrik Alımları	2.040.221,80		2.040.221,80					
905 / 03-2-4-03	ÖDENEKLİ GİDERLER HESABI / Yem Alımları	92.263,50		92.263,50					
905 / 03-2-5-01	ÖDENEKLİ GİDERLER HESABI / Giyim Alımları (Kişisel Kuşam ve Donanım Dahil)	206.273,14		206.273,14					
905 / 03-2-5-02	ÖDENEKLİ GİDERLER HESABI / Spor Malzemeleri Alımları	51.575,00		51.575,00					
905 / 03-2-5-90	ÖDENEKLİ GİDERLER HESABI / Diğer Giyim ve Kuşam Alımları	3.540,00		3.540,00					
905 / 03-2-6-01	ÖDENEKLİ GİDERLER HESABI / Laboratuvar Malzemesi ile Kimyevi ve Tem.Mal	90.661,88		90.661,88					
905 / 03-2-6-02	ÖDENEKLİ GİDERLER HESABI / Tıbbi Malzeme ve İlaç Alımları	364.462,92		364.462,92					
905 / 03-2-6-04	ÖDENEKLİ GİDERLER HESABI / Canlı Hayvan Alım,Bakım ve Diğer Giderleri	491.886,89		491.886,89					
905 / 03-2-6-90	ÖDENEKLİ GİDERLER HESABI / Diğer Özel Malzeme Alımları	250.231,55		250.231,55					
905 / 03-2-9-01	ÖDENEKLİ GİDERLER HESABI / Bahçe Malzemesi Alım.İle Yapım ve Bakım Giderleri	3.177.843,94		3.177.843,94					
905 / 03-2-9-90	ÖDENEKLİ GİDERLER HESABI / Diğer Tüketim Mal ve Malzemesi Alımları	342.367,56		342.367,56					
905 / 03-3-1-01	ÖDENEKLİ GİDERLER HESABI / Yurtiçi Geçici Görev Yollukları	70.656,59		70.656,59					
905 / 03-3-2-01	ÖDENEKLİ GİDERLER HESABI / Yurtiçi Sürekli Görev Yollukları	1.500,00		1.500,00					
905 / 03-3-3-01	ÖDENEKLİ GİDERLER HESABI / Yurtdışı Geçici Görev Yollukları	65.628,54		65.628,54					
905 / 03-4-2-03	ÖDENEKLİ GİDERLER HESABI / Kusursuz Tazminatlar	23.267,92		23.267,92					
905 / 03-4-2-04	ÖDENEKLİ GİDERLER HESABI / Mahkeme Harç ve Giderleri	195.139,22		195.139,22					
905 / 03-4-2-90	ÖDENEKLİ GİDERLER HESABI / Diğer Yasal Giderler	18.723,69		18.723,69					
905 / 03-4-3-01	ÖDENEKLİ GİDERLER HESABI / Vergi Ödemeleri ve Benzeri Giderler	64.517,00		64.517,00					
905 / 03-4-3-02	ÖDENEKLİ GİDERLER HESABI / İşletme Ruhsatı Ödemeleri ve Benzeri	56.618,64		56.618,64					
905 / 03-4-3-90	ÖDENEKLİ GİDERLER HESABI / Diğer Vergi,Resim,Harçlar ve Benzeri Gid.	48.332,16		48.332,16					
905 / 03-4-4-03	ÖDENEKLİ GİDERLER HESABI / Kültür Varlıkların Alımı	69.124,40		69.124,40					
905 / 03-4-4-90	ÖDENEKLİ GİDERLER HESABI / Kültür Varlıklarının Korun. İlişkin Diğer Giderler.	2.773,00		2.773,00					
905 / 03-5-1-01	ÖDENEKLİ GİDERLER HESABI / Etüt-Proje Bilirkişi Ekspertiz Giderleri	107.896,10		107.896,10					
905 / 03-5-1-04	ÖDENEKLİ GİDERLER HESABI / Müteahhitlik Hizmetleri	8.391.672,78		8.391.672,78					
905 / 03-5-1-04	ÖDENEKLİ GİDERLER HESABI / Müteahhitlik Hizmetleri (Tem.Hiz.İh.Dahil)	330.311,50		330.311,50					
905 / 03-5-1-08	ÖDENEKLİ GİDERLER HESABI / Temizlik Hizmeti Alım Giderleri	1.207.198,52		1.207.198,52					
905 / 03-5-1-09	ÖDENEKLİ GİDERLER HESABI / Özel Güvenlik Hizmet Alım Giderleri	511.640,09		511.640,09					
905 / 03-5-1-90	ÖDENEKLİ GİDERLER HESABI / Diğer Müşavir Firma ve Kişilere Ödemeler	117.657,34		117.657,34					
905 / 03-5-2-01	ÖDENEKLİ GİDERLER HESABI / Posta Telgraf Giderleri	35.896,02		35.896,02					
905 / 03-5-2-02	ÖDENEKLİ GİDERLER HESABI / Telefon Abonelik ve Kullanım Ücretleri	338.895,52		338.895,52					
905 / 03-5-2-03	ÖDENEKLİ GİDERLER HESABI / Bilgiye Abonelik Giderleri (İnternet Ücreti)	3.540,00		3.540,00					
905 / 03-5-2-05	ÖDENEKLİ GİDERLER HESABI / Uydu Haberleşme Giderleri	450,00		450,00					
905 / 03-5-2-06	ÖDENEKLİ GİDERLER HESABI / Hat Kira Giderleri	10.092,25		10.092,25					
905 / 03-5-3-04	ÖDENEKLİ GİDERLER HESABI / Geçiş Ücretleri	310,00		310,00					
905 / 03-5-4-01	ÖDENEKLİ GİDERLER HESABI / İlan Giderleri	306.973,62		306.973,62					
905 / 03-5-4-02	ÖDENEKLİ GİDERLER HESABI / Sigorta Giderleri	75.263,10		75.263,10					
905 / 03-5-4-90	ÖDENEKLİ GİDERLER HESABI / Diğer Tarifeye Bağlı Ödemeler	354,38		354,38					
905 / 03-5-5-02	ÖDENEKLİ GİDERLER HESABI / Taahhüt Kiralaması Giderleri	399.168,04		399.168,04					
905 / 03-5-5-07	ÖDENEKLİ GİDERLER HESABI / Arsa ve Arazi Kiralaması Giderleri	234.705,84		234.705,84					
905 / 03-5-5-10	ÖDENEKLİ GİDERLER HESABI / Bilgisayar ve B.sayar Sis. ve Yzlm. Kira. Gid.	3.275,01		3.275,01					
905 / 03-5-6-51	ÖDENEKLİ GİDERLER HESABI / Mahalli İdarelerin İç Borçlanma Genel Giderleri	761.309,88		761.309,88					

Düzenleyen:

Düzenleyen:

Müd.Yrd veya Şef:

Muhasebe Yetkilisi

01.01.2011

01.01.2011

01.01.2011

01.01.2011

İmza

İmza

İmza

İmza



01.01 - 31.12 TARİHLİ KESİN MİZAN

Kurumun Adı : MERSİN BÜYÜKŞEHİR BELEDİYESİ

Yılı: 2011 Ayı: 01 / 12

Hesap Kodu	Hesap Adı	Borç Tutarı		Alacak Tutarı		Borç Kalanı		Alacak Kalanı	
		TL	Kr	TL	Kr	TL	Kr	TL	Kr
905 / 03-5-9-03	ÖDENEKLİ GİDERLER HESABI / Kurslara Katılma Giderleri	66.341,21		66.341,21					
905 / 03-5-9-11	ÖDENEKLİ GİDERLER HESABI / Diğer Binaların İşletme Maliyetlerine Katılım Gid.	3.288,00		3.288,00					
905 / 03-5-9-90	ÖDENEKLİ GİDERLER HESABI / Diğer Hizmet Alımları	451.123,32		451.123,32					
905 / 03-6-1-01	ÖDENEKLİ GİDERLER HESABI / Temsil,Ağırlama,Tören,Fuar,Organ.Giderleri	2.094.459,75		2.094.459,75					
905 / 03-6-2-01	ÖDENEKLİ GİDERLER HESABI / Tanıtma,Ağırlama,Tören,Fuar,Organizasyon Gid.	220.436,50		220.436,50					
905 / 03-7-1-01	ÖDENEKLİ GİDERLER HESABI / Büro ve İşyeri Mal ve Malzeme Alımları	95.141,77		95.141,77					
905 / 03-7-1-02	ÖDENEKLİ GİDERLER HESABI / Büro ve İşyeri Makina ve Teçhizat Alımları	271.741,67		271.741,67					
905 / 03-7-1-03	ÖDENEKLİ GİDERLER HESABI / Avadanlık Yd.Prc.Al.(Her.Sz.İs.Bg.Ol.Al.Yd.Prc.)	35.974,67		35.974,67					
905 / 03-7-1-04	ÖDENEKLİ GİDERLER HESABI / Yangından Korunma Malzemeleri Alımları	41.654,00		41.654,00					
905 / 03-7-1-90	ÖDENEKLİ GİDERLER HESABI / Diğer Dayanıklı Mal ve Malzeme Alımları	588.284,76		588.284,76					
905 / 03-7-2-01	ÖDENEKLİ GİDERLER HESABI / Bilgisayar Yazılım Alımları ve Yapımları	355.746,45		355.746,45					
905 / 03-7-2-02	ÖDENEKLİ GİDERLER HESABI / Fikri Hak Alımları	14.500,00		14.500,00					
905 / 03-7-3-02	ÖDENEKLİ GİDERLER HESABI / Makina Teçhizat Bakım ve Onarım Giderleri	1.180.701,06		1.180.701,06					
905 / 03-7-3-03	ÖDENEKLİ GİDERLER HESABI / Taşıt Bakım ve Onarım Giderleri	2.309.050,11		2.309.050,11					
905 / 03-7-3-04	ÖDENEKLİ GİDERLER HESABI / İş Makinası Onarı Giderleri	521.398,69		521.398,69					
905 / 03-7-3-90	ÖDENEKLİ GİDERLER HESABI / Diğer Bakım ve Onarım Giderleri	9.452,98		9.452,98					
905 / 03-8-1-01	ÖDENEKLİ GİDERLER HESABI / Büro Bakım ve Onarım Giderleri	153.680,84		153.680,84					
905 / 03-8-1-02	ÖDENEKLİ GİDERLER HESABI / Okul Bakım ve Onarım Giderleri	15.340,00		15.340,00					
905 / 03-8-1-04	ÖDENEKLİ GİDERLER HESABI / Atölye ve Tesis Binaları Bakım ve Onarım Giderleri	87.521,78		87.521,78					
905 / 03-8-1-04	ÖDENEKLİ GİDERLER HESABI / Atölye ve Tesis Binaları Bakım ve Onarım Giderleri	266.396,58		266.396,58					
905 / 03-8-3-01	ÖDENEKLİ GİDERLER HESABI / Sosyal Tesis Bakım ve Onarım Giderleri	56.599,38		56.599,38					
905 / 03-8-6-01	ÖDENEKLİ GİDERLER HESABI / Yol Bakım ve Onarım Giderleri	750.728,74		750.728,74					
905 / 03-8-9-01	ÖDENEKLİ GİDERLER HESABI / Diğer Taşınmaz Yapım,Bakım ve Onarım Giderleri	25.753,26		25.753,26					
905 / 03-9-8-90	ÖDENEKLİ GİDERLER HESABI / Diğer Tedavi ve Sağl.Maz.Giderleri	40.026,96		40.026,96					
905 / 04-2-9-01	ÖDENEKLİ GİDERLER HESABI / TL. Cinsinden Diğer İç Borç Faiz Giderleri	10.209.247,83		10.209.247,83					
905 / 04-3-2-01	ÖDENEKLİ GİDERLER HESABI / EURO Cinsinden Dış Borç Faizi Giderleri	5.124,49		5.124,49					
905 / 05-1-2-05-001	ÖDENEKLİ GİDERLER HESABI / Emekli Sandığına Ödenecek Emekli İkramiyeleri	108.233,10		108.233,10					
905 / 05-1-2-05-003	ÖDENEKLİ GİDERLER HESABI / Emekli Sandığı Ek Karşılıklar	2.645.492,43		2.645.492,43					
905 / 05-1-2-05-004	ÖDENEKLİ GİDERLER HESABI / Emek.San.Fili ve İti.Hizmet Zammı	87.017,11		87.017,11					
905 / 05-1-2-05-005	ÖDENEKLİ GİDERLER HESABI / Emekli Sandığı Ölüm Yardımı	3.579,02		3.579,02					
905 / 05-3-1-05	ÖDENEKLİ GİDERLER HESABI / Memurların Öğle Yemeğine Yardım	1.402.375,68		1.402.375,68					
905 / 05-4-7-52	ÖDENEKLİ GİDERLER HESABI / Verem Savaş ve Derneği Payı	7.895,22		7.895,22					
905 / 05-4-7-53	ÖDENEKLİ GİDERLER HESABI / Darülaceze, Huzur Evleri vb. Vakıflara Yap.Yard.	7.895,22		7.895,22					
905 / 05-4-7-90	ÖDENEKLİ GİDERLER HESABI / Diğer Sosyal Amaçlı Transferler	5.724,00		5.724,00					
905 / 05-4-7-90-	ÖDENEKLİ GİDERLER HESABI / Özürlülere Yardım	185.931,50		185.931,50					
905 / 05-4-7-90-	ÖDENEKLİ GİDERLER HESABI / Öğrenim Yardımı	426.367,90		426.367,90					
905 / 05-4-7-90-	ÖDENEKLİ GİDERLER HESABI / Sünnet Yardımı	5.870,88		5.870,88					
905 / 05-4-7-90-	ÖDENEKLİ GİDERLER HESABI / Afet Yardımı	94.694,34		94.694,34					
905 / 05-8-1-01-001	ÖDENEKLİ GİDERLER HESABI / Milli Emlak Arz Payları	117.921,43		117.921,43					
905 / 05-8-5-05	ÖDENEKLİ GİDERLER HESABI / Otopark Gelirlerinden Bel. Ayrılan Pay	219.358,08		219.358,08					
905 / 05-8-9-51	ÖDENEKLİ GİDERLER HESABI / İller Bankasına Verilen Paylar	9.878.260,00		9.878.260,00					
905 / 05-8-9-52-001	ÖDENEKLİ GİDERLER HESABI / Türk Belediyeler Birliğine Katkı Payı	452.626,48		452.626,48					
905 / 05-8-9-52-002	ÖDENEKLİ GİDERLER HESABI / Çukurova Belediyeler Birliği Katkı Payı	395.130,00		395.130,00					
905 / 05-8-9-52-003	ÖDENEKLİ GİDERLER HESABI / Tarihi Kentler Birliği Katılım Payı	40.000,00		40.000,00					
905 / 05-8-9-52-004	ÖDENEKLİ GİDERLER HESABI / Mersin ve Çevresel Turz.Al.Altyapı Hiz.Birl.Payı	395.130,00		395.130,00					
905 / 05-8-9-53-002	ÖDENEKLİ GİDERLER HESABI / Çukurova Kalkınma Ajansı Payı	2.075.118,00		2.075.118,00					
905 / 06-1-1-01	ÖDENEKLİ GİDERLER HESABI / Büro ve İşyeri Mefruşatı Alımları	31.742,00		31.742,00					
905 / 06-1-1-05	ÖDENEKLİ GİDERLER HESABI / Sosyal Tesis Mefruşatı Alımları	41.585,40		41.585,40					
905 / 06-1-1-90	ÖDENEKLİ GİDERLER HESABI / Diğer Mefruşatı Alımları	3.304,00		3.304,00					
905 / 06-1-2-02	ÖDENEKLİ GİDERLER HESABI / Bilgisayar Alımları	66.587,40		66.587,40					
905 / 06-1-2-05	ÖDENEKLİ GİDERLER HESABI / İşyeri Makine Teçhizat Alımları	194.416,80		194.416,80					
905 / 06-1-2-90	ÖDENEKLİ GİDERLER HESABI / Diğer Makine Teçhizat Alımları	256.048,99		256.048,99					
905 / 06-1-2-90-001	ÖDENEKLİ GİDERLER HESABI / Sinyalizasyon ve Kavşak Düzenlemesi İşl.	172.200,35		172.200,35					
905 / 06-1-2-90-001	ÖDENEKLİ GİDERLER HESABI / Telsiz Rölesi Kurmak ve Telsiz Almak	21.942,10		21.942,10					
905 / 06-1-3-05	ÖDENEKLİ GİDERLER HESABI / Zirai Gereç Alımları	96.478,00		96.478,00					
<b>Düzenleyen:</b>	<b>Düzenleyen:</b>	<b>Müd.Yrd veya Şef:</b>		<b>Muhasebe Yetkilisi</b>					
01.01.2011	01.01.2011	01.01.2011		01.01.2011					
İmza	İmza	İmza		İmza					

28.03.2012

85/89

Örnek - 76

Not: Geçici Fiş, Yıl Sonu Fişi İşlemleri hariç tutulmaktadır.



01.01 - 31.12 TARİHLİ KESİN MİZAN

Kurumun Adı : MERSİN BÜYÜKŞEHİR BELEDİYESİ

Yılı: 2011 Ayı: 01 / 12

Hesap Kodu	Hesap Adı	Borç Tutarı		Alacak Tutarı		Borç Kalanı		Alacak Kalanı	
		TL	Kr	TL	Kr	TL	Kr	TL	Kr
905 / 06-1-4-01	ÖDENEKLİ GİDERLER HESABI / Kara Taşıtı Alımları (Zirhlı Taşııt Alımları)	750.507,04		750.507,04					
905 / 06-1-5-01	ÖDENEKLİ GİDERLER HESABI / Sabit İş Makinası Alımları	269.500,00		269.500,00					
905 / 06-1-5-30	ÖDENEKLİ GİDERLER HESABI / Hareketli İş Makinası Alımları	313.824,00		313.824,00					
905 / 06-3-1-01	ÖDENEKLİ GİDERLER HESABI / Bilgisayar Yazılım Alımları	10.844,20		10.844,20					
905 / 06-4-1-07	ÖDENEKLİ GİDERLER HESABI / Yol İçin Arazi Alım ve Kamulaştırılması Gid.	795.450,00		795.450,00					
905 / 06-5-1-01	ÖDENEKLİ GİDERLER HESABI / Proje Giderleri	472.000,00		472.000,00					
905 / 06-5-1-01-002	ÖDENEKLİ GİDERLER HESABI / Y.Şehir-Akd.Mezitli ve Toros.Sın.Yen.Yoll. Yapı	63.425,00		63.425,00					
905 / 06-5-3-90	ÖDENEKLİ GİDERLER HESABI / Diğer Taşıma Giderleri	247.208,62		247.208,62					
905 / 06-5-7-01	ÖDENEKLİ GİDERLER HESABI / Hizmet Binası	186.778,94		186.778,94					
905 / 06-5-7-02	ÖDENEKLİ GİDERLER HESABI / Hizmet Tesisleri	27.943.896,00		27.943.896,00					
905 / 06-5-7-07-001	ÖDENEKLİ GİDERLER HESABI / Köprü Yapımları	43.660,00		43.660,00					
905 / 06-5-7-07-002	ÖDENEKLİ GİDERLER HESABI / Y.Şehir-Akd.Mezitli ve Toros.Sın.Yen.Yoll. Yapımı	77.925.648,57		77.925.648,57					
905 / 06-5-7-07-006	ÖDENEKLİ GİDERLER HESABI / B.Şehir Bld.SınırlıÇinde Tretuvar ve Bordür Yapı	170.392,00		170.392,00					
905 / 06-5-7-09	ÖDENEKLİ GİDERLER HESABI / Yağmursuyu Drainajı Yapımı	32.598.484,93		32.598.484,93					
905 / 06-5-7-90	ÖDENEKLİ GİDERLER HESABI / Diğerleri	2.001.794,44		2.001.794,44					
905 / 06-5-7-90-001	ÖDENEKLİ GİDERLER HESABI / Aqua Park ve Akvaryum Park Yapımı	14.689.200,20		14.689.200,20					
905 / 06-5-7-90-001	ÖDENEKLİ GİDERLER HESABI / Büyükşehir Belediye İrtibat Büroları	150.155,00		150.155,00					
905 / 06-5-7-90-001	ÖDENEKLİ GİDERLER HESABI / Töptancı Hali Tadilatı ve Tamiri, Yapımı	33.453,00		33.453,00					
905 / 06-5-7-90-	ÖDENEKLİ GİDERLER HESABI / Mevcut Parkların İslahı ve Yeni Parkların Yapımı	3.896.895,07		3.896.895,07					
905 / 06-5-7-90-007	ÖDENEKLİ GİDERLER HESABI / Parklar Üzerine Yapılacak Üst Yapılar	38.645,00		38.645,00					
905 / 06-6-5-90	ÖDENEKLİ GİDERLER HESABI / Diğer Haberleşme Giderleri	92.337,18		92.337,18					
905 / 06-6-7-01	ÖDENEKLİ GİDERLER HESABI / Mütahhittik Hizmetleri	791.678,02		791.678,02					
905 / 06-7-7-01	ÖDENEKLİ GİDERLER HESABI / Hizmet Binası	279.424,00		279.424,00					
905 / 06-7-7-02	ÖDENEKLİ GİDERLER HESABI / Mütahhittik Giderleri	127.187,48		127.187,48					
905 / 06-7-7-04	ÖDENEKLİ GİDERLER HESABI / Sosyal Tesisler	226.512,80		226.512,80					
905 / 06-7-7-90	ÖDENEKLİ GİDERLER HESABI / Diğerleri	69.738,00		69.738,00					
905 / 07-1-1-01	ÖDENEKLİ GİDERLER HESABI / Genel Bütçeye Sermaye Transferleri	82.010,00		82.010,00					
905 / 07-1-7-01	ÖDENEKLİ GİDERLER HESABI / Yüksek Öğretim Kurulu	206.489,84		206.489,84					
905 / 08-1-9-90-001	ÖDENEKLİ GİDERLER HESABI / Şirketlere Katılım Payı	2.951.656,20		2.951.656,20					
<b>910</b>	<b>TEMİNAT MEKTUPLARI HESABI</b>	<b>27.235.455,34</b>		<b>9.327.645,69</b>		<b>17.907.809,65</b>			
910-01	Banka Teminat Mektupları	27.235.455,34		9.327.645,69		17.907.809,65			
<b>911</b>	<b>TEMİNAT MEKTUPLARI EMANETLERİ HESABI</b>	<b>9.327.645,69</b>		<b>27.235.455,34</b>				<b>17.907.809,65</b>	
911	TEMİNAT MEKTUPLARI EMANETLERİ HESABI	9.327.645,69		27.235.455,34				17.907.809,65	
<b>912</b>	<b>KİŞİLERE AİT MENKUL KIYMETLER HESABI</b>	<b>60,00</b>		<b>0,00</b>		<b>60,00</b>			
912-02-01-02	Tahviller	60,00		0,00		60,00			
<b>913</b>	<b>KİŞİLERE AİT MENKUL KIYMET EMANETLERİ HESABI</b>	<b>0,00</b>		<b>60,00</b>				<b>60,00</b>	
913	KİŞİLERE AİT MENKUL KIYMET EMANETLERİ HESABI	0,00		60,00				60,00	
<b>920</b>	<b>GİDER TAAAHHÜTLERİ HESABI</b>	<b>263.668.728,70</b>		<b>162.440.702,74</b>		<b>101.228.025,96</b>			
920-01-03-01-02-004-02 / 03-1-2-01	SECKİN ET MARKET (SPOR KOMP.KIRMIZI ET VE BEYAZ ET ALIMI 2011) / Gıda Ürünleri İçecekler ve Tütün Alımları	227.590,00		227.590,00					
920-01-03-02-03-001-04 / 03-2-3-02	KADOOĞLU (AKARYAKIT ALIMLARI 2011) / Akaryakit ve Yağ Alımları	2.759.338,50		2.759.338,50					
920-01-03-02-03-001-05 / 03-2-3-02	KADOOĞLU AKARYAKIT VE YAĞ ALIMI 2011 YILI İHALESİ / Akaryakit ve Yağ Alımları	9.414.374,86		9.414.374,86					
920-01-03-02-04-001-03 / 03-2-4-03	Simssek Ekmek Fab.Hayvan Barınağına Ekmek Alımı(2011 Yılı İhalesi) / Yem Alımları	84.000,00		84.000,00					
920-01-03-02-06-001-03 / 03-2-6-04	Mersin İmar İnş. (Personel Hizmet Alımı) Hayvan Barınağı / Canlı Hayvan Alım, Bakım ve Diğer Giderleri	37.760,00		37.760,00					
920-01-03-05-01-001-02 / 03-5-1-90	DAMPO DANIŞMANLIK 2011 yılı (Danışmanlık Giderleri) / Diğer Müsavir Firma ve Kişilere Ödemeler	111.960,00		111.960,00					
920-01-03-05-01-003-06 / 03-5-1-04	Mersin Büyükşehir İmar İnş. (ÇEVRE KORUMA Hareyle Mücadele) / Mütahhittik Hizmetleri	605.019,30		605.019,30					
920-01-03-05-01-005-08 / 03-5-1-09	MERSİN İMAJ GÜVENLİK KONGRE MERKEZİ GÜVENLİK HİZMET ALIM İŞİ / Özel Güvenlik Hizmet Alım Giderleri	24.200,00		24.200,00					
920-01-03-05-01-006-05 / 03-5-1-04	MERSİN BÜYÜKŞEHİR İMAR A.Ş. (TÖBÜS İSL. 2011) SOFOR ALIMI / Mütahhittik Hizmetleri	2.505.585,60		2.505.585,60					
920-01-03-05-01-006-06 / 03-5-1-04	Mersin İmar İnş.A.Ş. (SPOR KOMPL. 2011 ihalesi) / Mütahhittik Hizmetleri	465.418,50		465.418,50					
920-01-03-05-01-006-07 / 03-5-1-04	Mersin İmar İnşaat (Asfalt Bakım Onarım 2011) / Mütahhittik Hizmetleri	1.509.552,00		1.509.552,00					
920-01-03-05-01-006-08 / 03-5-1-04	Demiroğulları Tekstil Tem.(Kalifiye Eleman Hizmet Alım İşi 2011) / Mütahhittik Hizmetleri	34.560,00		34.560,00					
920-01-03-05-01-006-09 / 03-5-1-04	DEMİROĞULLARI (Kalifiye İşçi Alımı) / Mütahhittik Hizmetleri	130.488,40		130.488,40					
<b>Düzenleyen:</b>	<b>Düzenleyen:</b>	<b>Müd.Yrd veya Şef:</b>		<b>Muhasebe Yetkilisi</b>					
01.01.2011	01.01.2011	01.01.2011		01.01.2011					
İmza	İmza	İmza		İmza					

28.03.2012

86/89

Örnek - 76

Not: Geçici Fiş, Yıl Sonu Fişi İşlemleri hariç tutulmaktadır.

01.01 - 31.12 TARİHLİ KESİN MİZAN

Kurumun Adı : MERSİN BÜYÜKŞEHİR BELEDİYESİ

Yılı: 2011 Ayı: 01 / 12

Hesap Kodu	Hesap Adı	Borç Tutarı		Alacak Tutarı		Borç Kalanı		Alacak Kalanı	
		TL	Kr	TL	Kr	TL	Kr	TL	Kr
920-01-03-05-05-001-13 / 03-5-5-02	MELBA NAKLİYAT (ARAÇ KIRALAMA) 2011 GENEL SEKRETERLİK / Taahhüt Kiralaması Giderleri	28.305,00		28.305,00					
920-01-03-05-05-001-14 / 03-5-5-02	İĞİT İNS.OTOM. (Kiralık Araç BASIN YAYIN) / Taahhüt Kiralaması Giderleri	5.880,00		5.880,00					
920-01-03-05-05-001-15 / 03-5-1-04	İĞİT İNS.TURZ.(ARAÇ KIRALAMA ÇEVRE KORUMA) / Mütahhittik Hizmetleri	36.080,00		36.080,00					
920-01-03-05-05-001-16 / 03-5-5-02	KARDELEN TAŞIMACILIK (ARAÇ KIRALAMA UKOME) / Taahhüt Kiralaması Giderleri	14.094,00		14.094,00					
920-01-03-05-05-001-17 / 03-5-5-02	MERSİN İMAR İNS. (ÖZEL KALEM ARAÇ KIRALAMA 2011) / Taahhüt Kiralaması Giderleri	36.000,00		36.000,00					
920-01-03-05-05-001-18 / 03-5-5-02	ADEMOĞULLARI (ARAÇ KIRALAMA HESAP İŞL.2011) / Taahhüt Kiralaması Giderleri	7.110,00		7.110,00					
920-01-03-05-09-001-03 / 03-5-9-90	ÇUKUROVA SES (Ses Düzeni ÖZEL KALEM 2011) / Diğer Hizmet Alımları	203.750,00		203.750,00					
920-01-03-07-02-001-01 / 03-7-2-01	Derya Bilgişim (EMLAK İSTİMLAK 2011) / Bilgisayar Yazılım Alımları ve Yapımları	5.985,00		5.985,00					
920-01-03-07-03-001-04 / 03-7-3-02	İŞİL ELEKTRİK 2011 (Güç Kompanzasyonu Bakım ve Onarım) / Makina Teçhizat Bakım ve Onarım Giderleri	84.470,00		84.470,00					
920-01-03-07-03-002-02 / 03-7-3-02	MERSİN NETSER (2011 YILI İHALESİ) / Makina Teçhizat Bakım ve Onarım Giderleri	18.000,00		18.000,00					
920-01-03-07-03-003-04 / 03-7-3-02	EMRE İNS.MAK.SAN 2011 / Makina Teçhizat Bakım ve Onarım Giderleri	305.814,54		305.814,54					
920-01-03-07-03-004-01 / 03-7-3-02	Yavuz Soğutma Hüseyin Yavuzlar 2011 / Makina Teçhizat Bakım ve Onarım Giderleri	5.750,00		5.750,00					
920-01-03-07-03-005-01 / 03-7-3-02	Atasel Bilgisayar (SPOR KOMP. SERVER BAKIMI) / Makina Teçhizat Bakım ve Onarım Giderleri	27.335,00		27.335,00					
920-01-03-07-03-005-02 / 03-7-3-02	Atasel Bilgisayar (YAZI İŞL.SERVER BAKIMI) / Makina Teçhizat Bakım ve Onarım Giderleri	19.800,00		19.800,00					
920-01-03-07-03-005-03 / 03-7-3-02	ATASEL BİLGİSAYAR ÇEVRE KORUMA 2011 YILI İHALESİ / Makina Teçhizat Bakım ve Onarım Giderleri	25.795,00		25.795,00					
920-01-03-07-03-005-04 / 03-7-3-02	ATASEL BİLGİSAYAR FEN İŞLERİ 2011 YILI İHALESİ / Makina Teçhizat Bakım ve Onarım Giderleri	34.485,00		34.485,00					
920-01-03-07-03-005-05 / 03-7-3-02	ATASEL BİLGİSAYAR ÖZEL KALEM 2011 YILI İHALESİ / Makina Teçhizat Bakım ve Onarım Giderleri	18.315,00		18.315,00					
920-01-03-07-03-005-06 / 03-7-3-02	Atasel Bilgisayar (HESAP İŞL.) / Makina Teçhizat Bakım ve Onarım Giderleri	34.650,00		34.650,00					
920-01-03-07-03-006-01 / 03-7-3-02	Atasel Bilgisayar 2011 Kamera Bakım Onarım / Makina Teçhizat Bakım ve Onarım Giderleri	25.590,00		25.590,00					
920-01-03-08-03-001-01 / 03-8-3-01	GÖNYE LTD ŞTİ. (Spor Komp.2011) / Sosyal Tesis Bakım ve Onarım Giderleri	9.240,00		9.240,00					
920-01-03-08-03-002-01 / 03-8-3-01	Gönye Ltd.Şti. (Spor Komp.2011) / Sosyal Tesis Bakım ve Onarım Giderleri	7.920,00		7.920,00					
920-01-03-08-06-001-01 / 03-8-6-01	Aydın İnşaat 2011 Yılı İhalesi / Yol Bakım ve Onarım Giderleri	139.400,66		139.400,66					
920-01-06-05-03-001-05 / 06-5-3-90	YURDEMLER PETROL (DİĞER TAŞIMA GİDERLERİ 2011) / Diğer Taşıma Giderleri	323.000,00		323.000,00					
920-01-06-05-07-006-10 / 06-5-7-90-	ÖZ YÖRÜKOĞLU OTOM.PETR. / Büyükşehir Belediye İrtibat Büroları	25.250,00		25.250,00					
920-01-06-05-07-008-03 / 06-5-7-90-	Sema İns.(Ergün Eren) PAY İNS.LTD.ŞTİ. / Mevcut Parkların Islahı ve Yeni Parkların Yapımı	1.230.612,00		1.230.612,00					
920-01-06-05-07-008-04 / 06-5-7-90-	MAKROSAN PEY.TEM. / Mevcut Parkların Islahı ve Yeni Parkların Yapımı	831.017,35		831.017,35					
920-01-06-05-07-008-05 / 06-5-7-90-	ORAY İNŞAAT(FUTBOL SAHAŞI TADİLAT İŞİ) / Mevcut Parkların Islahı ve Yeni Parkların Yapımı	149.999,00		149.999,00					
920-02-03-01-02-003-01 / 03-1-2-01	BAYŞİN GIDA (2010 yılı) Yaş Sebze ve Meyve / Gıda Ürünleri İçecekler ve Tütün Alımları	20.996,10		20.996,10					
920-02-03-01-02-004-01 / 03-1-2-01	MER-SAR GIDA TİC.A.Ş.(Spor Komp.Müd.Gıda Ürün.Alım) / Gıda Ürünleri İçecekler ve Tütün Alımları	52.084,10		52.084,10					
920-02-03-01-02-004-02 / 03-1-2-01	MERCAN GIDA (SPOR KOMPLEKSİ) / Gıda Ürünleri İçecekler ve Tütün Alımları	198.522,64		175.080,73			23.441,91		
920-02-03-02-06-001-02 / 03-2-6-04	Mersin İmar İnşaat A.Ş. / Canlı Hayvan Alım,Bakım ve Diğer Giderleri	367.680,48		367.680,48					
920-02-03-02-09-001-02 / 03-2-9-01	İmar İnşaat A.Ş.Park ve Bahçeler Prs.Hiz. Alımı 2010 Yılı / Bahçe Malzemesi Alım İle Yapım ve Bakım Giderleri	1.563.316,99		1.500.057,05			63.259,94		
920-02-03-02-09-001-03 / 03-2-9-01	DEMİRBEY YEM TEM.İNS.(havuz bakımı,temizliği,havuz kimyasalları) / Bahçe Malzemesi Alım.İle Yapım ve Bakım Giderleri	160.768,29		160.768,29					
920-02-03-02-09-001-04 / 03-2-9-01	SFM LTD.ŞTİ.(PARK BAHÇELER PERSONEL HİZMET ALIMI) / Bahçe Malzemesi Alım.İle Yapım ve Bakım Giderleri	3.763.050,00		0,00			3.763.050,00		
920-02-03-05-01-001-06 / 03-5-1-09	EFS KORUMA GÜVENLİK ŞTİ. / Özel Güvenlik Hizmet Alım Giderleri	149.303,06		149.303,06					
920-02-03-05-01-001-07 / 03-5-1-09	DESA ÖZEL GÜVENLİK LTD.(Yat Limanı Çöp Fabrikası Deniz Denetim Özel Güvenlik) / Özel Güvenlik Hizmet Alım Giderleri	356.556,60		206.740,09			149.816,51		
920-02-03-05-01-001-09 / 03-5-1-09	Atılım Güvenlik Hiz.Şti. (Spor Komp.2011) / Özel Güvenlik Hizmet Alım	155.880,00		103.173,84			52.706,16		
920-02-03-05-01-003-04 / 03-5-1-04	SFS İNŞ.TEMİZLİK (2010 İHALESİ) / Mütahhittik Hizmetleri	79.208,78		79.208,78					
920-02-03-05-01-003-05 / 03-5-1-08	MERSİN İMAR İNŞAAT A.Ş. (TİBBİ ATIK ÇÖP TOPLAMA MUH.YERLER) / Temizlik Hizmeti Alım Giderleri	2.018.038,53		1.107.738,43			910.300,10		
920-02-03-05-01-003-06 / 03-5-1-04	SAHİNOĞULLARI (Düzenli Çöp Depolama Alanı İşletme Hizmet Alım İşi 2011) / Mütahhittik Hizmetleri	1.298.124,00		1.075.934,42			222.189,58		
920-02-03-05-01-007-02 / 03-5-1-04	Mersin Büyükşehir İmar İnş.(Personel Hizmet Alımı) SPOR KOMP. / Mütahhittik Hizmetleri	1.893.869,10		988.515,80			905.353,30		
920-02-03-05-01-008-01 / 03-5-1-04	ÖZYÖRÜKOĞLU OTOMOTİV (Mezarlık Duvarı Yapımı) / Mütahhittik Hizmetleri (Tem.Hiz.İh.Dahil)	59.850,00		0,00			59.850,00		
920-02-03-05-04-001-02 / 03-5-4-02	SABAZ SİGORTA (ZORUNLU TRAFİK SİGORTASI) / Sigorta Giderleri	8.570,20		8.570,20					
<b>Düzenleyen:</b>	<b>Düzenleyen:</b>	<b>Müd.Yrd veya Şef:</b>		<b>Muhasebe Yetkilisi</b>					
01.01.2011	01.01.2011	01.01.2011		01.01.2011					
İmza	İmza	İmza		İmza					

28.03.2012

87/89

Örnek - 76

Not: Geçici Fiş, Yıl Sonu Fişi İşlemleri hariç tutulmaktadır.

01.01 - 31.12 TARİHLİ KESİN MİZAN

Kurumun Adı : MERSİN BÜYÜKŞEHİR BELEDİYESİ

Yılı: 2011 Ayı: 01 / 12

Hesap Kodu	Hesap Adı	Borç Tutarı		Alacak Tutarı		Borç Kalanı		Alacak Kalanı	
		TL	Kr	TL	Kr	TL	Kr	TL	Kr
920-02-03-05-04-001-03 / 03-5-4-02	TUNA SİGORTA (2011 yılı İhalesi) / Sigorta Giderleri	71.822,31		65.105,49		6.716,82			
920-02-03-05-05-001-06 / 03-5-5-02	SECKİN TEM. İNŞ.TUR.LTD. (Kiralık Çöp Kamyonu) Çevre Koruma 2010 / Taahhüt Kiralaması Giderleri	171.613,00		171.613,00					
920-02-03-05-05-001-07 / 03-5-5-02	Kardelen Taşınacılık / Taahhüt Kiralaması Giderleri	24.400,00		24.400,00					
920-02-03-05-05-001-09 / 03-5-5-02	MELBA NAKLIYAT (ARAC KİRALAMA) GENEL SEKRETERLİK / Taahhüt Kiralaması Giderleri	2.923,00		2.923,00					
920-02-03-05-05-001-10 / 03-5-5-02	SECKİN TEMİZLİK (ÇEVRE KORUMA ) / Taahhüt Kiralaması Giderleri	510.238,00		69.800,00		440.438,00			
920-02-03-05-05-001-16 / 03-5-5-02	KARDELEN KİRALIK ARAÇ / Taahhüt Kiralaması Giderleri	25.550,00		8.400,00		17.150,00			
920-02-03-07-02-001-02 / 03-7-2-01	KENT YAZILIM (2010-2011 BİLGİSAYAR YAZILIM ALIMLARI VE YAPIMLARI) / Bilgisayar Yazılım Alımları ve Yapımları	104.625,00		104.625,00					
920-02-03-07-02-001-03 / 03-7-2-01	ASIS A.Ş. (AKARYAKIT OTOMASYON BAKIM GİDERİ) / Bilgisayar Yazılım Alımları ve Yapımları	156.400,00		55.200,00		101.200,00			
920-02-03-07-02-001-04 / 03-7-2-01	KENT YAZILIM 2011-2012 GELİR TAHAKKUK TAHSİLAT TAKİP PROGRAMI) / Bilgisayar Yazılım Alımları ve Yapımları	151.200,00		34.020,00		117.180,00			
920-02-03-07-03-001-01 / 03-7-3-02	MEKSER (Akaryakıt Pompalarının Yıllık Bakım Onarımı) / Makina Teçhizat Bakım ve Onarım Giderleri	102.000,00		36.000,00		66.000,00			
920-02-03-07-03-002-03 / 03-7-3-03	Mengerciler A.Ş. (Otobüs Bakım Onarım 2010 yılı) / Taahhüt Bakım ve Onarım	133.362,55		133.362,55					
920-02-03-07-03-003-01 / 03-7-3-02	ATASEL BİLGİSAYAR (2010 2011 BAKIM ONARIM BEDELİ) / Makina Teçhizat Bakım ve Onarım Giderleri	35.357,63		35.357,63					
920-02-06-05-07-001-02 / 06-5-7-07	YOL SU YAPI YAY.NAK.(KÖPRÜ YAPIMI DAVULTEPE,ÇİFTLİKKÖY,TOROSLAR BÖL.) / Köprü Yapımları	1.081.237,00		0,00		1.081.237,00			
920-02-06-05-07-002-05 / 06-5-7-07	MİLENYUM YAPI İNŞ.(YOLLAR) / Y.Şehir-Akd.Mezitli ve Torosl.Sin.Yen.Yoll. Yapımı	42.005.285,70		38.558.635,53		3.446.650,17			
920-02-06-05-07-002-06 / 06-5-7-07	Pusulula Atalay Mühendislik / Y.Şehir-Akd.Mezitli ve Torosl.Sin.Yen.Yoll. Yapımı	4.204.309,80		4.204.309,80					
920-02-06-05-07-002-07 / 06-5-7-07	YOL SU YAPI YAY.NAK.(DAVULTEPE,ÇİFTLİKKÖY,TOROSLAR BÖL.YOL,KÖPRÜ) / Y.Şehir-Akd.Mezitli ve Torosl.Sin.Yen.Yoll. Yapımı	15.900.624,00		14.982.137,20		918.486,80			
920-02-06-05-07-002-08 / 06-5-7-07	TAPTEN İNŞ.TAAH.TİC.LTD.ŞTİ.(2011 Y.ŞEHİR-AKDENİZ VE TOROSLAR YOL YAPIMI) / Y.Şehir-Akd.Mezitli ve Torosl.Sin.Yen.Yoll. Yapımı	12.630.800,02		5.177.194,44		7.453.605,58			
920-02-06-05-07-003-02 / 06-5-7-90	Aqua Park ve Akvaryum Park Yapımı(Ulaşım Nakliyat) / Aqua Park ve Akvaryum Park Yapımı	12.667.479,08		11.961.184,80		706.294,28			
920-02-06-05-07-003-03 / 06-5-7-90	Pusulula Yol Asfalt Tem.San.Tic.Ltd.Şti.(Hayvan Pazarı Yapım İşi) / Diğerleri	3.737.557,60		1.593.332,96		2.144.224,64			
920-02-06-05-07-003-04 / 06-5-7-01	EMKA MÜH. (GÜNAY KILIC) / Hizmet Binası	428.000,00		158.287,24		269.712,76			
920-02-06-05-07-004-04 / 06-5-7-09	MİLENYUM YAPI İNŞ.(ALT TAPI) / Yağmursuyu Drainaj Yapımı	2.221.160,00		1.115.533,89		1.105.626,11			
920-02-06-05-07-004-05 / 06-5-7-09	YOL SU YAPI (ALT YAPI YAPIM İŞİ DAVULTEPE,ÇİFTLİKKÖY,TOROSLAR BÖL.) / Yağmursuyu Drainaj Yapımı	51.868.139,00		18.414.520,87		33.453.618,13			
920-02-06-05-07-004-06 / 06-5-7-09	SALMAN BETON LTD.ŞTİ. / Yağmursuyu Drainaj Yapımı	315.543,00		315.543,00					
920-02-06-05-07-004-07 / 06-5-7-09	TAPTEN İNŞ.TAAH.TİC.LTD.ŞTİ.(MEZİTLİ-AKDENİZ-TOROSLAR YAĞMURSUYU HATTI) / Yağmursuyu Drainaj Yapımı	46.368.280,13		6.614.099,67		39.754.180,46			
920-02-06-05-07-005-03 / 06-5-7-90	PUSULA YOL ASF.TEM.İNS.(Mevcut Parkların İslahı) / Mevcut Parkların İslahı ve Yeni Parkların Yapımı	597.231,37		597.231,37					
920-02-06-05-07-009-02 / 06-5-7-02	MİLENYUM YAPI İNŞ.(ÇEVRE KORUMA 2011) / Hizmet Tesisleri	26.665.169,71		22.674.536,30		3.990.633,41			
920-03-03-02-03-001-04 / 03-2-3-02	Kadooğlu (Fiyat Farkı 2011) / Akaryakıt ve Yağ Alımları	164.644,08		164.644,08					
920-03-03-02-03-001-05 / 03-2-3-02	KADOOĞLU AKARYAKIT VE YAĞ ALIMI FİYAT FARKI 2011 YILI / Akaryakıt ve Yağ Alımları	894.130,49		889.026,19		5.104,30			
920-03-03-02-06-001-02 / 03-2-6-04	Maesin İmar İnş.Fiyat Farkı / Canlı Hayvan Alım,Bakım ve Diğer Giderleri	32.361,77		32.361,77					
920-03-03-02-09-001-02 / 03-2-9-01	Mersin İmar İnş. Fiyat Farkı / Bahçe Malzemesi Alım.İle Yapım ve Bakım	145.192,98		145.192,98					
920-03-03-05-01-001-06 / 03-5-1-09	EFS GÜVENLİK (ÖZEL GÜVENLİK HİZMET ALIMLARI 2011) FİYAT FARKI / Özel Güvenlik Hizmet Alım Giderleri	5.133,79		5.133,79					
920-03-03-05-01-001-07 / 03-5-1-09	DESA ÖZEL GÜVENLİK FİYAT FARKI / Özel Güvenlik Hizmet Alım Giderleri	9.793,54		9.793,54					
920-03-03-05-01-001-09 / 03-5-1-09	ATILIM GÜVENLİK (2011FİYAT FARKI) / Özel Güvenlik Hizmet Alım Giderleri	2.470,23		2.470,23					
920-03-03-05-01-003-04 / 03-5-1-04	SFS İNŞ.TEMİZLİK FİYAT FARKI / Mütahhithlik Hizmetleri	2.645,86		2.645,86					
920-03-03-05-01-003-05 / 03-5-1-08	MERSİN İMAR İNŞAAT FİYAT FARKI / Temizlik Hizmeti Alım Giderleri	100.591,45		100.591,45					
920-03-03-05-01-006-05 / 03-5-1-04	İmar İnşaat Personel Hizmet Alımı 2011 Yılı İhalesi / Mütahhithlik Hizmetleri	74.422,86		74.422,86					
920-03-03-05-01-006-07 / 03-5-1-04	Mersin İmar İnşaat AS.(Asfalt Bakım Onarım 2011 Fiyat Farkı) / Mütahhithlik Hizmetleri	81.646,57		81.646,57					
920-03-03-05-01-006-09 / 03-5-1-04	DEMİROĞULLARI TEKSTİL 2011 FİYAT FARKI / Mütahhithlik Hizmetleri	2.309,58		2.309,58					
920-03-03-05-01-007-02 / 03-5-1-04	Mersin Büyükşehir İmar İnş. Fiyat Farkı / Mütahhithlik Hizmetleri	26.220,24		26.220,24					
920-03-03-07-03-001-04 / 03-7-3-02	İşıl Elektrik (2011 Fiyat Farkı) / Makina Teçhizat Bakım ve Onarım Giderleri	1.417,05		1.417,05					
920-03-03-07-03-003-04 / 03-7-3-02	EMRE İNŞ.FİYAT FARKI / Makina Teçhizat Bakım ve Onarım Giderleri	7.985,05		7.985,05					
920-03-06-05-07-002-05 / 06-5-7-07	Milenyum Yapı İnş.(Yollar) Fiyat Farkı / Y.Şehir-Akd.Mezitli ve Torosl.Sin.Yen.Yoll. Yapımı	2.437.233,18		2.437.233,18					
920-03-06-05-07-002-07 / 06-5-7-07	YOL SU YAPI (YOL YAPIMI FİYAT FARKI) / Y.Şehir-Akd.Mezitli ve Torosl.Sin.Yen.Yoll. Yapımı	952.316,26		952.316,26					
<b>Düzenleyen:</b>	<b>Düzenleyen:</b>	<b>Müd.Yrd veya Şef:</b>		<b>Muhasebe Yetkilisi</b>					
01.01.2011	01.01.2011	01.01.2011		01.01.2011					
İmza	İmza	İmza		İmza					

28.03.2012

88/89

Örnek - 76

Not: Geçici Fiş, Yıl Sonu Fişi İşlemleri hariç tutulmaktadır.

01.01 - 31.12 TARİHLİ KESİN MİZAN

Kurumun Adı : MERSİN BÜYÜKŞEHİR BELEDİYESİ

Yılı: 2011 Ayı: 01 / 12

Hesap Kodu	Hesap Adı	Borç Tutarı		Alacak Tutarı		Borç Kalanı		Alacak Kalanı	
		TL	Kr	TL	Kr	TL	Kr	TL	Kr
920-03-06-05-07-003-02 / 06-5-7-90-	Ulaşım Nakliyat (FIYAT FARKI) / Aqua Park ve Akvaryum Park Yapımı	487.289,95		487.289,95					
920-03-06-05-07-004-04 / 06-5-7-09	Milenyum Yapı İnş. (Alt Yapı) Fiyat Farkı / Yağmursuyu Dranajı Yapımı	64.609,09		64.609,09					
920-03-06-05-07-004-05 / 06-5-7-09	YOL SU YAPI NAK.(ALT YAPI YAPIM İŞİ FİYAT FARKI) / Yağmursuyu Dranajı Yapımı	947.365,51		947.365,51					
920-03-06-05-07-009-02 / 06-5-7-02	MİLENYUM YAPI İNŞ.(ÇEVRE KORUMA)FIYAT FARKI / Hizmet Tesisleri	1.339.327,69		1.339.327,69					
<b>921</b>	<b>GİDER TAAHHÜTLERİ KARŞILIĞI HESABI</b>	<b>162.440.702,74</b>		<b>263.668.728,70</b>				<b>101.228.025,96</b>	
921	GİDER TAAHHÜTLERİ KARŞILIĞI HESABI	162.440.702,74		263.668.728,70				101.228.025,96	
<b>990</b>	<b>KİRAYA VERİLEN DURAN VARLIKLAR HESABI</b>	<b>174.975.150,00</b>		<b>0,00</b>		<b>174.975.150,00</b>			
990	KİRAYA VERİLEN DURAN VARLIKLAR HESABI	174.975.150,00		0,00		174.975.150,00			
<b>999</b>	<b>DİĞER NAZIM HESAPLAR KARŞILIĞI HESABI</b>	<b>0,00</b>		<b>174.975.150,00</b>				<b>174.975.150,00</b>	
999	DİĞER NAZIM HESAPLAR KARŞILIĞI HESABI	0,00		174.975.150,00				174.975.150,00	
	<b>TOPLAM:</b>	<b>8.112.484.749,82</b>		<b>8.112.484.749,82</b>		<b>1.152.882.129,88</b>		<b>1.152.882.129,88</b>	

--	--	--	--	--	--	--	--	--	--

<b>Düzenleyen:</b>	<b>Düzenleyen:</b>	<b>MÜd.Yrd veya Şef:</b>	<b>Muhasebe Yetkilisi</b>
01.01.2011	01.01.2011	01.01.2011	01.01.2011
İmza	İmza	İmza	İmza

28.03.2012

89/89

Örnek - 76

Not: Geçici Fiş, Yıl Sonu Fişi İşlemleri hariç tutulmaktadır.

**MERSİN BÜYÜKŞEHİR BELEDİYESİ 01.01.2011-31.12.2011 TARİHLİ BİLANÇOSU**



Sayfa No:1 / 2  
Cari Yılı (2011)

KOD	KARŞIYAN	2009-Yılı		2010-Yılı		2011-Yılı		2009-Yılı	2010-Yılı	2011-Yılı	TL/Kr
		TL/Kr	TL/Kr	TL/Kr	TL/Kr	TL/Kr	TL/Kr				
<b>AKTİF</b>											
I	DÖNEN VARLIKLAR	69.111.508,57	126.007.524,86	105.759.851,23				172.110.438,08	100.194.543,79	89.615.953,17	
10	HAZİR DEĞERLER	10.298.134,33	48.335.512,28	21.953.836,07				39.611.329,90	33.888.797,63	28.535.568,54	
102	BANKA HESABI	10.298.134,33	48.337.193,78	21.950.231,49				7.806.153,93	15.288.670,41	17.383.275,50	
103	VERİLEN ÇEKLER VE GÖNDERME EMİRLERİ HESABI (-)	0,00	-1.681,50	-6.993,42				31.805.175,97	18.580.127,22	11.152.293,04	
109	BANKA KREDİ KARTLARINDAN ALACAKLAR HESABI	0,00	0,00	10.598,00				61.529,22	63.394,97	72.000,00	
11	MENKUL KIYMET VE VARLIKLAR	2.593,00	2.593,00	2.593,00				80.939.985,92	63.394,97	72.000,00	
118	DİĞER MENKUL KIYMETLER VE VARLIKLAR	2.593,00	2.593,00	2.593,00				80.939.985,92	27.738.422,72	32.223.912,90	
12	FAALİYET ALACAKLARI	6.414.571,48	23.017.811,92	23.859.221,08				3.557.462,67	2.804.132,04	3.158.667,13	
120	GELİRLERDEN TAKİP ALACAKLAR HESABI	493.051,01	12.558.463,75	916.258,58				1.847.839,77	1.219.340,85	1.554.093,13	
121	GELİRLERDEN TAKİP ALACAKLAR HESABI	5.921.520,47	10.421.348,17	11.242.931,88				1.709.622,90	1.584.791,19	1.604.574,00	
122	GELİRLERDEN TECLİLLİ VE TEHİRLİ ALACAKLAR HESABI	0,00	0,00	240.725,91				33.697.251,15	22.505.993,72	14.520.479,01	
126	VERİLEN DEPOZİTO VE TEMİNATLAR HESABI	0,00	38.000,00	38.000,00				2.327.405,13	2.355.526,55	3.662.978,95	
127	DİĞER FAALİYET ALACAKLARI HESABI	0,00	0,00	11.421.304,75				2.203.006,10	2.227.320,71	2.593.446,60	
13	KURUM ALACAKLARI	102.895,46	102.895,46	102.895,46				281.060,90	321.672,48	358.910,56	
132	KURUMCA VERİLEN BORÇLARDAN ALACAKLAR HESABI	102.895,46	102.895,46	102.895,46				1.026.881,49	1.036.909,75	1.267.044,14	
14	DİĞER ALACAKLAR	1.911.587,46	2.977.247,53	2.240.077,83				27.858.897,53	16.564.564,23	6.638.098,76	
140	KİŞİLERDEN ALACAKLAR HESABI	1.911.587,46	2.977.247,53	2.240.077,83				14.242.879,22	13.213.802,71	11.105.325,59	
15	STOKLAR	2.348.885,53	2.789.662,49	2.935.397,44				57.834.199,59	88.123.215,96	118.022.788,66	
150	İLK MADDE VE MALZEME HESABI	398.809,22	475.900,13	562.063,52				56.253.401,18	80.477.740,41	103.688.550,72	
16	ÖN ÖDEMELER	398.809,22	475.900,13	562.063,52				13.468.540,71	36.631.688,91	43.777.499,22	
162	BÜTÇE DİŞİ AVANS VE KREDİLER HESABI	47.633.632,09	48.305.902,05	54.103.766,83				42.784.860,47	43.846.051,50	59.911.051,50	
19	DİĞER DÖNEN VARLIKLAR	476.554.240,50	508.287.669,11	663.106.405,59				761.692,83	704.608,67	629.166,11	
190	DEVREDEN KATMA DEĞER VERGİSİ HESABI	0,00	17.646.551,50	495.464,89				819.105,58	6.940.864,88	13.705.071,83	
21	DURAN VARLIKLAR	0,00	0,00	0,00				258.249.089,35	364.333.861,40	446.038.906,22	
22	FAALİYET ALACAKLARI	0,00	0,00	5.940.913,25				32.883.204,25	81.496.154,25	81.685.022,25	
220	GELİRLERDEN ALACAKLAR HESABI	0,00	0,00	0,00				0,00	0,00	1.872.602,00	
222	GELİRLERDEN TECLİLLİ VE TEHİRLİ ALACAKLAR HESABI	0,00	0,00	0,00				0,00	0,00	0,00	
227	DİĞER FAALİYET ALACAKLARI HESABI	3.200.000,00	3.200.000,00	6.151.656,20				225.365.885,10	282.837.707,15	362.481.281,97	
24	MALİ DURAN VARLIKLAR	473.235.625,70	485.321.853,81	648.381.702,26				488.193.727,02	552.651.619,15	653.677.648,05	
241	MAL VE HİZMET ÜRETEN KURULUŞLARA YATIRILAN	410.524.716,32	416.253.919,97	432.780.858,18				0,00	0,00	0,00	
25	MADDİ DURAN VARLIKLAR	14.111.320,24	16.316.569,50	18.181.058,93				0,00	0,00	0,00	
250	ARAZİ VE ARSALAR HESABI	0,00	0,00	0,00				0,00	0,00	0,00	
251	YERALTI VE YERÜSTÜ DÜZENLERİ HESABI	0,00	0,00	0,00				0,00	0,00	0,00	
252	BİNALAR HESABI	27.728.925,12	28.861.617,02	30.303.641,73				225.365.885,10	282.837.707,15	362.481.281,97	
253	TESİS, MAKİNE VE CİHAZLAR HESABI	6.093.871,11	7.240.422,59	7.919.399,36				225.365.885,10	282.837.707,15	362.481.281,97	
254	TAŞITLAR HESABI	-40.835.955,82	-66.414.289,99	-68.648.215,66				0,00	0,00	0,00	
255	DEMİRBAŞLAR HESABI	130.095,20	130.744,20	130.095,80				0,00	0,00	0,00	
257	BİRİKİMİ AMORTİSMANLAR HESABI (-)	2.453.461,72	3.198.480,85	3.818.942,77				0,00	0,00	0,00	
258	YAPILMAMAKTA OLAN YATIRIMLAR HESABI	-2.323.366,52	-3.067.736,65	-3.688.846,97				0,00	0,00	0,00	
260	HAKLAR HESABI	-11.480,40	-11.480,40	-11.480,40				0,00	0,00	0,00	
268	BİRİKİMİ AMORTİSMANLAR HESABI (-)	17.028.800,00	17.028.800,00	17.028.800,00				0,00	0,00	0,00	
29	DİĞER DURAN VARLIKLAR	-17.040.280,40	-17.040.280,40	-17.040.280,40				0,00	0,00	0,00	
294	ELDEN ÇIKARILACAK STOKLAR VE MADDİ DURAN VARLIKLAR	0,00	0,00	0,00				0,00	0,00	0,00	
299	BİRİKİMİ AMORTİSMANLAR HESABI (-)	0,00	0,00	0,00				0,00	0,00	0,00	
<b>AKTİF TOPLAMI</b>		<b>545.665.548,07</b>	<b>632.295.193,97</b>	<b>768.866.256,82</b>				<b>488.193.727,02</b>	<b>552.651.619,15</b>	<b>653.677.648,05</b>	
<b>PASİF</b>											
III	KISA VADELİ YABANCI KAYNAKLAR										
30	KISA VADELİ İÇ MALİ BORÇLAR										
300	BANKA KREDİLERİ HESABI										
303	KAMU İDARELERİNE MALİ BORÇLAR HESABI										
31	KISA VADELİ DİŞ MALİ BORÇLAR										
310	KAMU YILDA ÖDENECEK DİŞ MALİ BORÇLAR HESABI										
320	BÜTÇE EMANETLERİ HESABI										
330	ALINAN DEPOZİTO VE TEMİNATLAR HESABI										
333	EMANETLER HESABI										
360	ÖDENECEK DİĞER YÜKÜMLÜLÜKLER										
366	ÖDENECEK VERGİ VE FONLAR HESABI										
361	ÖDENECEK SOSYAL GÜVENLİK KESİNTİLERİ HESABI										
362	FONLAR VEYA DİĞER KAMU İDARELERİ ADINA YAPILAN										
363	KAMU İDARELERİ PAYLARI HESABI										
368	VADESİ GEÇMİŞ, ERTELENMİŞ VEYA TAKSİTLENDİRİLMİŞ										
38	GELECEK AYLARA AİT GELİRLER VE GİDER TAHAKKUKLARI										
381	GİDER TAHAKKUKLARI HESABI										
IV	UZUN VADELİ YABANCI KAYNAKLAR										
40	UZUN VADELİ İÇ MALİ BORÇLAR										
400	BANKA KREDİLERİ HESABI										
403	KAMU İDARELERİNE MALİ BORÇLAR HESABI										
410	DİŞ MALİ BORÇLAR HESABI										
48	GELECEK YILLARA AİT GELİRLER VE GİDER TAHAKKUKLARI										
481	GİDER TAHAKKUKLARI HESABI										
50	NET DEĞER										
52	YENİDEN DEĞERLEME FARKLARI										
522	YENİDEN DEĞERLEME FARKLARI HESABI										
57	GEÇMİŞ YILLAR OLUMLU FAALİYET SONUÇLARI										
570	GEÇMİŞ YILLAR OLUMLU FAALİYET SONUÇLARI HESABI										
<b>PASİF TOPLAMI</b>								<b>488.193.727,02</b>	<b>552.651.619,15</b>	<b>653.677.648,05</b>	

Örnek :77



MERSİN BÜYÜKŞEHİR BELEDİYESİ 01.01.2011-31.12.2011 TARİHLİ BİLANÇOSU

KOD	PASIF	2009-Yılı		2010-Yılı		2011-Yılı	
		TL/Kr	TL/Kr	TL/Kr	TL/Kr		
VI	FAALİYET HESAPLARI	164.745.901,08	179.194.524,51	176.651.031,38	291.839.640,15	291.839.640,15	
63	GİDER HESAPLARI	164.745.901,08	179.194.524,51	176.651.031,38	291.839.640,15	291.839.640,15	
630	GİDERLER HESABI	164.745.901,08	179.194.524,51	176.651.031,38	291.839.640,15	291.839.640,15	
VIII	BÜTÇE HESAPLARI	441.161.693,22	441.517.126,19	649.151.641,68	649.151.641,68	649.151.641,68	
80	BÜTÇE GELİR HESAPLARI	221.205.050,02	263.089.244,98	302.734.936,61	302.734.936,61	302.734.936,61	
805	GELİR YANSITMA HESABI	221.205.050,02	263.089.244,98	302.734.936,61	302.734.936,61	302.734.936,61	
81	BÜTÇE GELİRLERİNDEN RET VE İADE HESAPLARI	1.590.756,07	1.209.053,91	30.841,92	30.841,92	30.841,92	
810	BÜTÇE GELİRLERİNDEN RET VE İADELER HESABI	1.590.756,07	1.209.053,91	30.841,92	30.841,92	30.841,92	
83	BÜTÇE GİDER HESAPLARI	218.365.887,13	177.218.827,30	346.385.863,15	346.385.863,15	346.385.863,15	
830	BÜTÇE GİDERLERİ HESABI	218.365.887,13	177.218.827,30	346.385.863,15	346.385.863,15	346.385.863,15	
IX	NAZİM HESAPLAR	232.483.670,99	248.505.986,96	640.496.908,76	640.496.908,76	640.496.908,76	
990	KIRAYA VERİLEN DURAN YARILIKLAR HESABI	0,00	0,00	0,00	0,00	0,00	
90	ÖDENEK HESAPLARI	0,00	0,00	174.975.150,00	174.975.150,00	174.975.150,00	
905	ÖDENEK GİDERLER HESABI	0,00	0,00	174.975.150,00	174.975.150,00	174.975.150,00	
91	NAKİT DIŞI TEMİNAT VE KİŞİLERE AİT MENKUL KIYMET	218.365.887,13	177.218.827,30	346.385.863,15	346.385.863,15	346.385.863,15	
910	TEMİNAT MEKTUPLARI EMANETLERİ HESABI	218.365.887,13	177.218.827,30	346.385.863,15	346.385.863,15	346.385.863,15	
912	KİŞİLERE AİT MENKUL KIYMETLER HESABI	12.864.707,04	15.374.938,61	17.907.809,65	17.907.809,65	17.907.809,65	
92	TAAHHÜT HESAPLARI	12.864.707,04	15.374.938,61	17.907.809,65	17.907.809,65	17.907.809,65	
920	GİDER TAHAHHÜTLERİ HESABI	12.864.707,04	15.374.938,61	17.907.809,65	17.907.809,65	17.907.809,65	
	<b>TOPLAM</b>	<b>838.391.265,29</b>	<b>869.217.637,66</b>	<b>1.466.299.581,82</b>	<b>1.581.488.190,59</b>	<b>1.581.488.190,59</b>	

FAALİYET SONUÇLARI TABLOSU

Kurumun Adı : MERSİN BÜYÜKŞEHİR BELEDİYESİ

Sayfa No:1 / 7

Hesap Kodu	Yardımcı Hesap				GİDERİN TÜRÜ	2009 Yılı	2010 Yılı	Carı Yılı (2011)
	Kod1	Kod2	Kod3	Kod4				
630	01				PERSONEL GİDERLERİ	60,869.561,14	65.906.398,20	78.874.750,37
630	01	1			MEVRLAR	7.956.363,91	8.601.011,72	12.494.845,06
630	01	1	1		Temel Maaşlar	3.781.914,42	4.093.825,61	4.426.610,72
630	01	1	1	01	Temel Maaşlar	3.781.914,42	4.093.825,61	4.426.610,72
630	01	1	2		Zamhar ve Tazminatlar	3.188.334,47	3.499.630,88	4.230.118,02
630	01	1	2	01	Zamhar ve Tazminatlar	3.188.334,47	3.499.630,88	4.230.118,02
630	01	1	3		Ödemeler	32.945,00	0,00	0,00
630	01	1	3	01	Sendika Ödeneği	32.945,00	0,00	0,00
630	01	1	4		Sosyal Haklar	269.685,65	292.920,31	828.989,40
630	01	1	4	01	Sosyal Haklar	269.685,65	292.920,31	828.989,40
630	01	1	5		Ek Çalışma Karşılıkları	559.347,37	582.667,02	673.935,97
630	01	1	5	01	Ek Çalışma Karşılıkları	559.347,37	582.667,02	673.935,97
630	01	1	6		Ödül ve İkramiyeler	124.142,40	131.967,90	754.852,89
630	01	1	6	01	Ödül ve İkramiyeler	124.142,40	131.967,90	754.852,89
630	01	1	9		Diğer Giderler	0,00	0,00	1.580.318,06
630	01	1	9	01	Diğer Giderler	0,00	0,00	1.580.318,06
630	01	2			SÖZLEŞMELİ PERSONEL	1.057.069,00	1.255.018,05	1.893.749,18
630	01	2	1		Ücretler	913.396,61	1.066.095,99	1.323.228,72
630	01	2	1	02	Kadro Karşılığı Sözleşmeli Personel Ücretleri	913.396,61	1.066.095,99	1.323.228,72
630	01	2	2		Zamhar ve Tazminatlar	143.772,39	188.922,06	262.300,62
630	01	2	2	02	Kadro Karşılığı Sözleşmeli Personel Zam ve	143.772,39	188.922,06	262.300,62
630	01	2	4		Sosyal Haklar	0,00	0,00	67.322,88
630	01	2	4	02	Kadro Karşılığı Sözleşmeli Personel Sos.Haklar	0,00	0,00	67.322,88
630	01	2	6		Ödül ve İkramiyeler	0,00	0,00	76.414,92
630	01	2	6	02	Kadro Karşılığı Sözleşmeli Personel Ödül ve	0,00	0,00	76.414,92
630	01	2	9		Diğer Giderler	0,00	0,00	164.482,04
630	01	2	9	02	Kadro Karş.Söz.Pers.Diğer Ödemeler	0,00	0,00	164.482,04
630	01	3			İŞÇİLER	51.212.301,23	55.395.341,94	63.758.002,09
630	01	3	1		İşçilerin Ücretleri	22.640.204,40	25.525.975,99	29.450.456,73
630	01	3	1	01	Süreklili İşçilerin Ücretleri	22.323.767,07	25.162.517,50	29.031.463,16
630	01	3	1	02	Gecici İşçilerin Ücretleri	316.437,33	363.458,49	418.993,57
630	01	3	2		İşçilerin İhbar ve Kıdem Tazminatları	372.889,23	1.298.815,35	528.370,37
630	01	3	2	01	Süreklili İşçilerin İhbar ve Kıdem Tazminatları	372.889,23	1.298.815,35	528.370,37
630	01	3	3		İşçileri Sosyal Hakları	10.871.455,34	10.603.543,72	11.371.897,44
630	01	3	3	01	Süreklili İşçilerin Sosyal Hakları	10.747.715,04	10.276.780,29	11.234.736,09
630	01	3	3	02	Gecici İşçilerin Sosyal Hakları	129.740,30	126.763,43	137.161,35
630	01	3	4		İşçilerin Fazla Mesalleri	6.382.720,33	5.396.009,91	8.416.070,81
630	01	3	4	01	Süreklili İşçilerin Fazla Mesalleri	6.322.404,19	5.368.089,09	8.322.855,43
630	01	3	4	02	Gecici İşçilerin Fazla Mesalleri	60.316,14	27.920,82	85.815,38
630	01	3	5		İşçilerin Ödül ve İkramiyeleri	7.001.023,44	7.860.577,84	9.097.888,57
630	01	3	5	01	Süreklili İşçilerin Ödül ve İkramiyeleri	6.899.873,72	7.744.596,28	8.964.123,79
630	01	3	5	02	Gecici İşçilerin Ödül ve İkramiyeleri	101.149,72	115.981,56	133.764,78
630	01	3	9		İşçilerin Diğer Ödemeleri	3.938.018,49	4.710.419,13	4.893.319,17
630	01	3	9	01	Süreklili İşçilerin Diğer Ödemeleri	3.889.168,57	4.651.057,92	4.828.424,70
630	01	3	9	02	Gecici İşçilerin Diğer Ödemeleri	48.849,92	59.361,21	64.893,47
630	01	5			Diğer PERSONEL	643.711,60	655.026,49	728.154,04

Örnek-78

FAALİYET SONUÇLARI TABLOSU

Sayfa No: 2 / 7

Hesap Kodu	Yardımcı Hesap				GELİRİN TÜRÜ	2009 Yılı TL/Kr	2010 Yılı TL/Kr	Carl Yılı (2011) TL/Kr
	Kod 1	Kod 2	Kod 3	Kod 4				
630 01 5 1	1	1	1	1	Ücret ve Diğer Ödemeler	643.711,60	655.026,49	728.154,04
630 01 5 1 51	51				Belediye Başkanı ve Vekil Ödeneği	141.990,17	140.822,48	155.039,78
630 01 5 1 52	52				Medis Üye. ve Kom. Huzur Hakları	295.927,37	299.070,98	349.131,42
630 01 5 1 90	90				Diğer Pers. Yap. Diğ. Öde. (Danışman)	205.794,06	215.133,03	223.982,84
630 02					SOSYAL GÜVENLİK KURUMUNA DEVLET	11.093.126,70	12.461.889,64	14.321.161,85
630 02 1	1				MEMURLAR	999.776,33	1.173.407,75	1.873.806,88
630 02 1 6	6	01			Sosyal Güvenlik Kurumuna	999.776,33	1.173.407,75	1.873.806,88
630 02 1 6 01	01				Sosyal Güvenlik Primi Ödemeleri	999.776,33	1.087.329,68	1.172.240,14
630 02 1 6 02	02				Sağlık Primi Ödemeleri	0,00	626.078,07	701.566,74
630 02 2	2				SÖZLEŞMELİ PERSONEL	217.524,51	254.467,03	321.936,65
630 02 2 6	6	01			Sosyal Güvenlik Kurumuna	217.524,51	254.467,03	321.936,65
630 02 2 6 01	01				Sosyal Güvenlik Primi Ödemeleri	217.524,51	254.467,03	321.936,65
630 02 3	3				İŞÇİLER	9.875.825,86	10.494.014,86	12.125.418,32
630 02 3 4	4				İşsizlik Sigortası Fonuna	889.436,49	947.727,53	1.106.473,77
630 02 3 4 01	01				İşsizlik Sigortası Fonuna	889.436,49	947.727,53	1.106.473,77
630 02 3 6	6	01			Sosyal Güvenlik Kurumuna	8.986.389,37	9.546.287,33	11.018.944,55
630 02 3 6 01	01				Sosyal Güvenlik Primi Ödemeleri	8.986.389,37	9.546.287,33	11.018.944,55
630 03					MAL VE HİZMET ALIM GİDERLERİ	25.204.601,05	24.426.841,57	27.523.006,98
630 03 2	2				TÜKETİME YÖNELİK MAL VE MALZEME	8.261.313,43	7.157.600,93	8.213.854,12
630 03 2 1	1	01			Kirtasiye ve Büro Malzemesi Alımları	625.060,05	586.097,34	911.337,90
630 03 2 1 01	01				Kirtasiye Alımları	0,00	2.727,20	0,00
630 03 2 1 03	03				Periyodik Yayın Alımları	24.000,24	210.24,22	27.024,82
630 03 2 1 04	04				Diğer Yayın Alımları	2.189,50	16.49,05	1.906,12
630 03 2 1 05	05				Baskı ve Cilt Giderleri	533.416,70	507.655,52	826.364,22
630 03 2 1 90	90				Diğer Kirtasiye ve Büro Malzemesi Alımları	65.453,61	55.768,55	53.315,54
630 03 2 2	2				Su ve Temizlik Malzemesi Alımları	154.320,94	1.406.401,16	735.198,20
630 03 2 2 01	01				Su Alımları	154.320,94	1.406.857,69	735.198,20
630 03 2 2 02	02				Temizlik Malzemesi Alımları	0,00	543,47	0,00
630 03 2 3	3				Enerji Alımları	2.571.593,65	2.575.667,95	3.663.191,77
630 03 2 3 01	01				Yakacak Alımları	0,00	488.859,75	879.853,87
630 03 2 3 02	02				Akaryakıt ve Yağ Alımları	2.287.713,39	11.989,91	862.131,94
630 03 2 3 03	03				Elektrik Alımları	2.342.872,26	2.074.888,29	1.921.205,96
630 03 2 5	5				Giyim ve Kuşam Alımları	36.489,00	2.970,00	3.540,00
630 03 2 5 02	02				Spor Malzemeleri Alımları	0,00	2.970,00	0,00
630 03 2 5 03	03				Tören Malzemeleri Alımları	36.489,00	0,00	0,00
630 03 2 5 90	90				Diğer Giyim ve Kuşam Alımları	0,00	0,00	3.540,00
630 03 2 6	6				Özel Malzeme Alımları	628.729,02	447.702,13	437.367,21
630 03 2 6 01	01				Laboratuvar Malzemesi ile Kimyevi ve Canlı Hayvan Alım,Bakım ve Diğer Giderleri	17.748,02	5.469,30	94,99
630 03 2 6 04	04				Diğer Özel Malzeme Alımları	568.774,40	399.392,93	431.254,22
630 03 2 6 90	90				Diğer Özel Malzeme Alımları	42.208,60	42.839,90	6.018,00
630 03 2 9	9				Diğer Tüketim Mal ve Malzemesi Alımları	4.245.120,77	2.138.762,35	2.463.210,04
630 03 2 9 01	01				Bahçe Malzemesi Alımı ile Yapım ve Bakım	4.155.937,27	2.030.095,74	2.366.422,56
630 03 2 9 90	90				Diğer Tüketim Mal ve Malzemesi Alımları	89.183,50	108.666,61	96.796,48
630 03 3	3				YOLLUKLAR	72.612,73	239.722,86	135.916,64
630 03 3 1	1	01			Yurtici Geçici Görev Yoluhan	47.863,08	48.589,16	68.903,10
630 03 3 1 01	01				Yurtici Geçici Görev Yoluhan	39.307,82	48.589,16	68.903,10

Örnek-78



FAALİYET SONUÇLARI TABLOSU

Kurumun Adı : MERSİN BÜYÜKŞEHİR BELEDİYESİ

Sayfa No:4 / 7

Hesap Kodu	Yardımcı Hesap				GİDERİN TÜRÜ	2009 Yılı		2010 Yılı		2011 Yılı	
	Kod1	Kod2	Kod3	Kod4		TL/Kr	TL/Kr	TL/Kr	TL/Kr	TL/Kr	TL/Kr
630	03	5	9	03	Kurallara Katılma Giderleri	211,445.42	78,179.64	64,331.92			
630	03	5	9	11	Diğer Binaların İşletme Maliyetlerine Katılım	2,918.00	3,562.00	3,288.00			
630	03	5	9	90	Diğer Hizmet Alımları	2,148,883.21	1,268,877.90	418,824.10			
630	03	6	1		TEKSEL VE TANITMA GİDERLERİ	1,492,474.17	2,238,592.10	2,139,992.28			
630	03	6	1		Temsil Giderleri	1,294,906.17	2,100,076.10	2,019,383.78			
630	03	6	1	01	Temsil/Ağırtaşıma,Tören,Fuar,Organizasyon	1,294,906.17	2,100,076.10	2,019,383.78			
630	03	6	2		Tanıtma Giderleri	197,568.00	138,516.00	120,608.50			
630	03	6	2	01	Tanıtma,Ağırtaşıma,Tören,Fuar,Organizasyon	197,568.00	138,516.00	120,608.50			
630	03	7			MENKUL MAL,G.MADDİ HAK	3,292,553.52	3,124,860.84	3,133,680.62			
630	03	7	1		Menkul Mal Alım Giderleri	152,879.20	137,009.48	45,604.64			
630	03	7	1	01	Büro ve İşyeri Mal ve Malzeme Alımları	4,967.80	8,071.20	24,367.00			
630	03	7	1	02	Büro ve İşyeri Makina ve Teçhizat Alımları	7,011.40	14,900.00	5,416.20			
630	03	7	1	03	Avadanlık Yd.Prc.Al.	0.00	998.28	0.00			
630	03	7	1	04	Yangından Korunma Malzemeleri Alımları	0.00	0.00	0.00			
630	03	7	1	90	Diğer Dayanıklı Mal ve Malzeme Alımları	140,900.00	113,040.00	15,821.44			
630	03	7	2		Gayri Maddi Hak Alımları	82,216.50	334,236.38	271,162.13			
630	03	7	2	01	Bilgisayar Yazılım Alımları ve Yapımları	82,216.50	334,236.38	271,162.13			
630	03	7	2	02	Fikri Hak Alımları	0.00	0.00	0.00			
630	03	7	3		Bakım ve Onarım Giderleri	3,057,457.82	2,653,614.98	2,816,913.85			
630	03	7	3	01	Tefişat Bakım ve Onarım Giderleri	1,062.00	0.00	0.00			
630	03	7	3	02	Makina Teçhizat Bakım ve Onarım Giderleri	1,001,941.78	820,054.96	887,082.99			
630	03	7	3	03	Taahhüt Bakım ve Onarım Giderleri	1,596,114.85	1,549,766.62	1,594,098.50			
630	03	7	3	04	İş Makinesi Onarı Giderleri	658,339.19	277,861.40	327,721.36			
630	03	7	3	90	Diğer Bakım ve Onarım Giderleri	0.00	5,932.00	8,011.00			
630	03	8			GAYRİMENKUL MAL BAKIM VE ONARIM	492,302.35	482,382.71	87,516.38.73			
630	03	8	1		Hizmet Binası Bakım ve Onarım Giderleri	85,251.77	238,484.14	419,217.33			
630	03	8	1	01	Büro Bakım ve Onarım Giderleri	16,641.45	124,541.92	98,795.50			
630	03	8	1	02	Okul Bakım ve Onarım Giderleri	49,757.46	47,229.50	15,340.00			
630	03	8	1	04	Aktüye ve Tesis Binaları Bakım ve Onarım	18,852.86	66,712.72	305,081.83			
630	03	8	3		Sosyal Tesis Bakım ve Onarım Giderleri	56,701.00	48,310.00	31,940.00			
630	03	8	3	01	Sosyal Tesis Bakım ve Onarım Giderleri	56,701.00	48,310.00	31,940.00			
630	03	8	6		Yol Bakım ve Onarım Giderleri	335,864.58	156,757.10	410,542.30			
630	03	8	6	01	Yol Bakım ve Onarım Giderleri	335,864.58	156,757.10	410,542.30			
630	03	8	9		Diğer Tasarım Yapım,Bakım ve Onarım	14,485.00	38,831.47	13,939.10			
630	03	8	9	01	Diğer Tasarım Yapım,Bakım ve Onarım	14,485.00	38,831.47	13,939.10			
630	03	9			TEDAVİ VE CENAZE GİDERLERİ	624,095.17	323,268.14	40,026.96			
630	03	9	1		Kamu Personeli Tedavi ve Sağlık Malzemesi	312,310.49	197,828.21	0.00			
630	03	9	1	01	Kamu Personeli Tedavi ve Sağlık Malzemesi	312,310.49	197,828.21	0.00			
630	03	9	2		Kamu Personeli İlaç Giderleri	311,784.68	125,439.93	0.00			
630	03	9	2	01	Kamu Personeli İlaç Giderleri	311,784.68	125,439.93	0.00			
630	03	9	8		Diğer Tedavi ve Sağlık Malzemesi	0.00	0.00	40,026.96			
630	03	9	8	90	Diğer Tedavi ve Sağlık Malzemesi	0.00	0.00	40,026.96			
630	04				FAİZ GİDERLERİ	888,730.19	17,375,651.48	14,279,646.29			
630	04	2			DİĞER İÇ BORÇ FAİZ GİDERLERİ	888,730.19	17,375,651.48	14,279,646.29			
630	04	2	9		Diğer İç Borç Faiz Giderleri	888,730.19	17,375,651.48	14,279,646.29			
630	04	2	9	01	T.L. Cinsinden Diğer İç Borç Faiz Giderleri	888,730.19	17,375,651.48	14,279,646.29			

Örnek-78



FAALİYET SONUÇLARI TABLOSU

Kurumun Adı : MERSİN BÜYÜKŞEHİR BELEDİYESİ

Sayfa No:5 / 7

Hesap Kodu	Yardımcı Hesap						GELİRİN TÜRÜ	2009 Yılı		2010 Yılı		2011 Yılı	
	Kod1	Kod2	Kod3	Kod4	Kod5	Kod6		TL/Kr	TL/Kr	TL/Kr	TL/Kr	TL/Kr	TL/Kr
630 05							CARİ TRANSFERLER	15.744.899.32	17.090.935.37	18.010.885.41			
630 05 1							GÖREV ZARARLARI	1.574.322.10	2.420.094.29	2.844.321.66			
630 05 1 2							Sosyal Güvenlik Kurumlarına	1.574.322.10	2.420.094.29	2.844.321.66			
630 05 1 2 05							Sosyal Güvenlik Kurumlarına	1.574.322.10	2.420.094.29	2.844.321.66			
630 05 1 2 05 001							Emekli Sandığına Ödenecek Emekli	95.682.35	166.703.39	108.233.10			
630 05 1 2 05 003							Emekli Sandığı Ek Karşılıklar	1.391.090.00	2.178.877.60	2.645.492.43			
630 05 1 2 05 004							Emek.San.Fili ve İli.Hizmet.Zammı	81.604.69	71.231.08	87.017.11			
630 05 1 2 05 005							Emekli Sandığı Ölümlü Yardımı	5.945.06	3.282.22	3.579.02			
630 05 3							KAR AMACI GÜTMEYEN	1.087.638.37	1.229.858.94	1.402.375.68			
630 05 3 1							Kar Amacı Gütmeyen Kuruluşlara	1.087.638.37	1.229.858.94	1.402.375.68			
630 05 3 1 05							Memurların Öğe Yemeğine Yardım	1.087.638.37	1.229.858.94	1.402.375.68			
630 05 4							HANE HALKINA YAPILAN TRANSFERLER	1.238.530.34	58.400.26	190.644.08			
630 05 4 7							Sosyal Amacı Transferler	1.238.530.34	58.400.26	190.644.08			
630 05 4 7 52							Verem Savaş ve Derneği Payı	3.312.00	5.014.13	7.895.22			
630 05 4 7 53							Dardılaş. Huzur Evleri vb. Vakıflara Yap.Yard.	3.312.00	5.014.13	7.895.22			
630 05 4 7 90							Diğer Sosyal Amacı Transferler	1.231.906.34	48.372.00	174.853.64			
630 05 4 7 90 002							Özütürlere Yardım	54.836.46	47.400.00	76.984.10			
630 05 4 7 90 003							Öğretim Yardımı	1.048.425.00	0.00	0.00			
630 05 4 7 90 004							Sünnet Yardımı	85.344.68	972.00	3.175.20			
630 05 4 7 90 005							Toplu Nikah Yardımı	15.501.00	0.00	0.00			
630 05 4 7 90 006							Alet Yardımı	27.799.20	0.00	94.694.34			
630 05 8							GELİRLERDEN AYRILAN PAYLAR	11.844.408.51	13.382.601.88	13.573.543.99			
630 05 8 1							Genel Bütçe ile Verilen Paylar	70.973.05	109.295.27	117.921.43			
630 05 8 1 01							Genel Bütçe ile Verilen Paylar	70.973.05	109.295.27	117.921.43			
630 05 8 1 01 001							Milli Emniyet Arz Payları	70.973.05	109.295.27	117.921.43			
630 05 8 5							Mahalli İdarelere Verilen Paylar	314.831.87	173.002.90	219.358.08			
630 05 8 5 05							Otopark Gelirlerinden Bel. Ayvılan Pay	314.831.87	173.002.90	219.358.08			
630 05 8 9							Diğerlerine Verilen Paylar	11.458.603.59	15.100.303.71	13.236.264.48			
630 05 8 9 51							İller Bankasına Verilen Paylar	9.254.765.71	10.486.903.66	9.878.260.00			
630 05 8 9 52							Belediye Birliklerine Katkı Payı	777.923.53	475.450.14	1.282.886.48			
630 05 8 9 52 001							Türk Belediyeler Birliğine Katkı Payı	372.734.53	419.476.14	452.626.48			
630 05 8 9 52 002							Kültürve Belediyeler Birliği Katkı Payı	370.189.00	20.974.00	395.130.00			
630 05 8 9 52 003							Tarihî Kenitler Birliği Katılım Payı	35.000.00	35.000.00	40.000.00			
630 05 8 9 52 004							Mersin ve Çevresel Turz.Aİ.Altıyapı	0.00	0.00	395.130.00			
630 05 8 9 53							Kanunla Kurulan Ajanslara Ver.Pay	1.425.914.35	2.137.949.91	2.075.118.00			
630 05 8 9 53 002							Kültürve Kalkınma Ajansı Payı	1.055.724.88	1.718.540.19	2.075.118.00			
630 05 8 9 53 003							Mersin ve Çevresel Turz.Aİ.Altıyapı	370.189.47	419.409.72	0.00			
630 07							SERMAYE TRANSFERLERİ	1.012.640.86	149.947.32	288.499.84			
630 07 1							Y.İ.Çİ SER.TRANS.	1.012.640.86	149.947.32	288.499.84			
630 07 1 1							Mahalli İdarelere	1.012.640.86	149.947.32	82.010.00			
630 07 1 1 01							Genel Bütçeye Sermaye Transferleri	1.012.640.86	149.947.32	82.010.00			
630 07 1 7							Yüksek Öğretim Kurumlarına Sınayve	0.00	0.00	206.489.84			
630 07 1 7 01							Yüksek Öğretim Kurulu	0.00	0.00	206.489.84			
630 12							Gelirlerin Ret ve İadesinden Kaynaklanan Vergi Gelirleri	1.545.696.37	26.707.28	17.532.06			
630 12 01							Vergi Gelirleri	17.390.64	13.000	5.667.73			

Örnek-78

FAALİYET SONUÇLARI TABLOSU

Kurumun Adı : MERSİN BÜYÜKŞEHİR BELEDİYESİ

Sayfa No:6 / 7

Hesap Kodu	Yardımcı Hesap				GELİRİN TÜRÜ	2009 Yılı	2010 Yılı	Carî Yılı (2011)
	Kod1	Kod2	Kod3	Kod4				
630	12	01	03		Dahilde Alınan Mal Ve Hizmet Vergileri	0.00	0.00	900.80
630	12	01	03	09	Dahilde Alınan Diğer Mal Ve Hizmet Vergileri	0.00	0.00	900.80
630	12	01	06		Harçlar	0.00	13.00	4.766.93
630	12	01	06	09	Diğer Harçlar	0.00	13.00	4.766.93
630	12	03			Teşebbüs ve Mülkiyet Gelirleri	1.469.364.56	1.430.00	11.088.97
630	12	03	01		Mal Ve Hizmet Satış Gelirleri	0.00	0.00	7.567.02
630	12	03	01	01	Mal Satış Gelirleri	0.00	0.00	317.02
630	12	03	01	02	Hizmet Gelirleri	0.00	0.00	7.250.00
630	12	03	02		Malların Kullanma veya Faaliyette Bulunma	0.00	1.430.00	3.000.00
630	12	03	02	01	Malların Kullanma veya Faaliyette Bulunma	0.00	1.430.00	3.000.00
630	12	03	06		Kira Gelirleri	21.53	0.00	0.00
630	12	03	06	01	Tasınmaz Kiraları	21.53	0.00	0.00
630	12	03	09		Diğer Teşebbüs ve Mülkiyet Gelirleri	1.449.134.03	0.00	521.95
630	12	03	09	09	Diğer Gelirler	1.449.134.03	0.00	521.95
630	12	05			Diğer Gelirler	58.941.17	25.264.28	775.36
630	12	05	01		Faiz Gelirleri	0.00	41.6	25.36
630	12	05	01	08	Vergi Resim ve Harç Gecikme Faizleri	0.00	41.6	0.00
630	12	05	01	09	Diğer Faizler	0.00	0.00	25.36
630	12	05	03		Para Cezaları	58.941.17	25.260.12	750.00
630	12	05	03	02	İdari Para Cezaları	58.941.17	140.00	750.00
630	12	05	03	09	Diğer Para Cezaları	0.00	25.120.12	0.00
630	12	05	09		Diğer Cesitli Gelirler	0.00	0.00	0.00
630	12	05	09	01	Diğer Cesitli Gelirler	0.00	0.00	0.00
630	13				Amortisman Gelirleri	26.137.036.98	26.322.704.30	3.574.054.79
630	13	01			Maddi Duran Varlıklar Amortisman Gelirleri	25.663.025.70	25.578.334.17	2.952.944.47
630	13	01	01		Yeraltı ve Yerüstü Düzlemlerin Amortisman	0.00	0.00	273.310.63
630	13	01	02		Binaların Amortisman Gelirleri	17.162.150.70	17.325.344.19	189.072.85
630	13	01	03		Tesis, Makine ve Cihazların Amortisman	1.737.183.86	1.502.337.49	785.330.96
630	13	01	04		Tasitların Amortisman Gelirleri	4.854.873.45	5.365.820.72	1.219.207.79
630	13	01	05		Demirbaşların Amortisman Gelirleri	1.908.817.69	1.386.831.77	486.022.24
630	13	02			Maddi Olmayan Duran Varlıklar Amortisman	474.011.28	744.370.13	621.110.32
630	13	02	01		Hakların Amortisman Gelirleri	474.011.28	744.370.13	621.110.32
630	14				İlk Vade ve Malzeme Gelirleri	22.237.748.97	14.768.798.91	18.344.989.02
630	14	01			Kiratisye Malzemeleri	658.680.06	773.859.64	747.515.83
630	14	02			Beslenme, Gıda, Amaçlı ve Mutfakta Kullanılan	32.220.82	20.952.23	43.143.00
630	14	03			Tıbbi ve Laboratuvar Sarf Malzemeleri	104.540.96	132.724.28	199.896.77
630	14	04			Yakıtlar, Yakıt Katkıları ve Katkı Yağları	10.232.078.85	9.622.219.75	13.112.002.53
630	14	05			Temizleme Ekipmanları	244.932.73	107.461.49	194.463.28
630	14	06			Giyecek, Mefrusat ve Tuhalife Malzemeleri	281.257.71	268.605.58	185.755.96
630	14	07			Yiyecek	8.520.798.10	1.827.563.80	841.652.15
630	14	08			İçecek	476.177.97	49.705.18	84.898.83
630	14	09			Canlı Hayvanlar	0.00	561.60	0.00
630	14	10			Zirai Maddeler	49.058.80	559.718.18	565.907.45
630	14	11			Yemler	20.243.43	0.00	70.727.32
630	14	12			Bakım Onarım ve Üretim Malzemeleri	986.835.43	505.583.65	813.859.45
630	14	13			Yedek Parçalar	206.048.36	609.452.17	416.631.46

Önek-78

Sayfa No:7 / 7

Hesap Kodu	Yardımcı Hesap			GİDERİN TÜRÜ	2009 Yılı TL/Kr	2010 Yılı TL/Kr	Carı Yılı (2011) TL/Kr
	kod1	kod2	kod3				
630	14	14			270.639.37	165.759.34	328.977.96
630	14	15		Nakli Vastalari Lastikleri	19.720.00	0.00	237.798.00
630	14	16		Değişim, Bağış ve Satış Amacılı Yayınlar	10.556.35	36.044.40	18.277.60
630	14	17		Spor Malzemeleri Gönbul	3.600.00	0.00	802.40
630	14	17		Başmçlı Ekipmanlar	120.360.03	88.588.62	482.719.03
630	20			Diğer Tüketim Amacılı Malzemeler	11.859.50	664.629.44	1.416.504.77
630	20			Silinen Alacaklardan Kaynaklanan Giderler	11.050.75	664.629.44	1.416.504.77
630	20	01		Gelirden Alacaklardan Silinenler	0.00	454.404.94	177.686.53
630	20	01	01	Vergi Gelirleri	3.190.75	203.294.50	259.803.87
630	20	01	03	Teşebbüs ve Mülkiyet Gelirleri	7.860.00	6.930.00	979.014.37
630	20	01	05	Diğer Gelirler	808.75	0.00	0.00
630	20	02		Kisilerden Alacaklardan Silinenler	164.745.901.08	179.194.524.51	176.651.031.38
				<b>GİDERLER TOPLAMI</b>			

Hesap Kodu	Yardımcı Hesap			GELİRİN TÜRÜ	2009 Yılı TL/Kr	2010 Yılı TL/Kr	Carı Yılı (2011) TL/Kr
	kod1	kod2	kod3				

Örnek-78

**BÜTÇE UYGULAMA SONUÇLARI TABLOSU**

**Kurumun Adı : MERSİN BÜYÜKŞEHİR BELEDİYESİ**

Sayfa No: 7 / 7

Hesap Kodu	Yardımcı Hesap			BÜTÇE GELİRİNİN TÜRÜ	2009 - Yılı	2010 - Yılı	Canlı Yılı (2011)
	Kod1	Kod2	Kod3				
830	<b>BÜTÇE GİDERLERİ HESABI</b>						
830	01			PERSONEL GİDERLERİ	219.365.887,13	177.218.827,30	346.365.963,15
830	01	1		MEVURLAR	60.869.561,14	65.906.398,20	78.874.750,37
830	01	1	1	Temel Maaşlar	7.956.369,31	8.610.011,72	12.494.845,06
830	01	1	01	Temel Maaşlar	3.781.914,42	4.093.825,61	4.426.610,72
830	01	1	2	Zamir ve Tazminatlar	3.188.334,47	3.495.630,88	4.230.118,02
830	01	1	01	Zamir ve Tazminatlar	3.188.334,47	3.495.630,88	4.230.118,02
830	01	1	3	Ödemeler	32.945,00	0,00	0,00
830	01	1	3	Sendika Ödeneği	32.945,00	0,00	0,00
830	01	1	4	Sosyal Haklar	269.686,65	292.920,31	828.989,40
830	01	1	5	Ek Çalışma Karşılıkları	559.347,37	582.667,02	673.955,97
830	01	1	5	Ek Çalışma Karşılıkları	559.347,37	582.667,02	673.955,97
830	01	1	6	Ödül ve İkrarımlar	124.142,40	131.967,90	754.852,89
830	01	1	6	Ödül ve İkrarımlar	124.142,40	131.967,90	754.852,89
830	01	1	9	Diğer Giderler	0,00	0,00	1.580.318,06
830	01	1	9	Diğer Giderler	0,00	0,00	1.580.318,06
830	01	2		SOZLEŞMELİ PERSONEL	1.057.169,00	1.256.018,05	1.893.749,18
830	01	2	1	Ücretler	913.396,61	1.066.095,99	1.323.228,72
830	01	2	1	Kadro Karşılığı Sözleşmeli Personel Ücretleri	913.396,61	1.066.095,99	1.323.228,72
830	01	2	2	Zamir ve Tazminatlar	143.772,39	188.922,06	262.300,62
830	01	2	2	Kadro Karşılığı Sözleşmeli Personel Zam ve Tazminata	143.772,39	188.922,06	262.300,62
830	01	2	4	Sosyal Haklar	0,00	0,00	67.322,88
830	01	2	4	Kadro Karşılığı Sözleşmeli Personel Sos.Haklar	0,00	0,00	67.322,88
830	01	2	6	Ödül ve İkrarımlar	0,00	0,00	76.414,92
830	01	2	6	Kadro Karşılığı Sözleşmeli Personel Ödül ve İkrarımlar	0,00	0,00	76.414,92
830	01	2	9	Diğer Giderler	0,00	0,00	164.482,04
830	01	2	9	Kadro Karş. Sözl. Pers. Diğer Ödemeler	0,00	0,00	164.482,04
830	01	3		İŞÇİLER	51.212,31	55.395.341,94	63.758.002,09
830	01	3	1	İşçilerin Ücretleri	22.640.204,40	25.525.975,99	29.450.456,73
830	01	3	1	Süreklili İşçilerin Ücretleri	22.323.767,07	25.162.571,50	29.031.463,16
830	01	3	1	Gecici İşçilerin Ücretleri	316.437,33	363.404,49	418.935,57
830	01	3	2	İşçilerin İhbar ve Kıdem Tazminatları	372.889,23	1.298.815,35	528.370,37
830	01	3	2	Süreklili İşçilerin İhbar ve Kıdem Tazminatları	372.889,23	1.298.815,35	528.370,37
830	01	3	3	İşçilerin Sosyal Hakları	10.877.455,34	10.603.543,72	11.371.997,44
830	01	3	3	Süreklili İşçilerin Sosyal Hakları	10.747.715,04	10.476.780,29	11.234.736,09
830	01	3	3	İşçilerin Fazla Mesalleri	129.740,30	126.763,43	137.161,35
830	01	3	4	Süreklili İşçilerin Fazla Mesalleri	6.382.720,33	5.396.009,39	8.416.070,81
830	01	3	4	Gecici İşçilerin Fazla Mesalleri	6.322.404,19	5.368.089,09	8.325.255,43
830	01	3	4	Gecici İşçilerin Fazla Mesalleri	60.316,14	27.920,82	83.815,38
830	01	3	5	İşçilerin Ödül ve İkrarımları	7.001.023,44	7.860.577,84	9.097.888,57
830	01	3	5	Süreklili İşçilerin Ödül ve İkrarımları	6.899.873,72	7.744.596,28	8.964.123,79
830	01	3	5	Gecici İşçilerin Ödül ve İkrarımları	101.149,72	115.981,56	133.764,78
830	01	3	9	İşçilerin Diğer Ödemeleri	3.938.018,49	4.710.419,15	4.893.318,17
830	01	3	9	Süreklili İşçilerin Diğer Ödemeleri	3.889.168,57	4.651.057,92	4.828.424,70
830	01	3	9	Gecici İşçilerin Diğer Ödemeleri	48.849,92	59.361,23	64.893,47
830	01	5		Diğer PERSONEL	643.711,60	655.026,49	728.154,04
830	01	5	1	Ücret ve Diğer Ödemeler	643.711,60	655.026,49	728.154,04
830	01	5	1	Belediye Başkan ve Vekil Ödeneği	141.990,17	140.822,48	155.039,78
830	01	5	1	Mecris Üye. ve Kom. Muzur Hakları	295.927,37	299.070,98	349.131,42
830	01	5	1	Örnek-79			

BÜTÇE UYGULAMA SONUÇLARI TABLOSU

Kurumun Adı : MERSİN BÜYÜKŞEHİR BELEDİYESİ

Sayfa No: 2 / 7

Hesap Kodu	Yardımcı Hesap		Hesap Kodu	BÜTÇE GİDERİNİN TÜRÜ		2009 - Yılı	2010 - Yılı	Cari Yılı (2011)		BÜTÇE GELİRİNİN TÜRÜ	2009 - Yılı	2010 - Yılı	Cari Yılı (2011)
	Kod1	Kod2		Kod3	Kod4			Kod5	Kod6				
830	01	5	1	90		205,794,06	215,133,03	223,982,84		Diger Çeşitli Ücretler	569,438,90	883,146,32	968,568,60
830	02					11,033,126,70	12,461,889,64	14,321,161,85		Yat.Liman ve Balıklı Barınma Geliri	108,637,01	132,979,03	102,212,92
830	02	1				999,776,33	1,715,407,75	1,873,806,88		Memurlar Karları	14,640,377,25	9,056,510,43	2,041,778,09
830	02	1	6			999,776,33	1,715,407,75	1,873,806,88		Kumullu İdaarelere	14,640,377,25	9,056,510,43	2,041,778,09
830	02	1	6	01		999,776,33	1,087,329,68	1,172,440,14		Su Hizmetlerine İlişkin Kurumların Karları	14,640,377,25	9,056,510,43	2,041,778,09
830	02	1	6	02		0,00	626,078,07	701,566,74		Kira Gelirleri	3,508,648,44	4,158,240,02	4,143,538,20
830	02	2				217,524,51	254,467,03	321,936,65		Taşınmaz Karları	347,005,76	641,718,25	133,018,67
830	02	2	6			217,524,51	254,467,03	321,936,65		Ecirimsiz Gelirleri	3,161,642,68	3,516,521,77	4,010,519,53
830	02	2	6	01		217,524,51	254,467,03	321,936,65		İşyerlerinden Alınan Kiralar(Dikkatli ve vazi hane vb.)	1,531,629,64	1,968,137,26	2,105,295,86
830	02	3				9,875,825,86	10,494,014,86	12,125,418,32		Bilboardlardan Alınan Kiralar	392,823,90	339,670,08	373,637,56
830	02	3	4			889,456,49	947,727,55	1,106,473,77		Otoparklardan Alınan Kiralar	327,381,66	346,005,84	438,716,15
830	02	3	4	01		889,456,49	947,727,55	1,106,473,77		Çay Bahçelerinden Alınan Kiralar	15,317,00	31,873,00	137,314,24
830	02	3	6			8,986,389,37	9,546,287,33	11,018,944,55		Ha Tahsis Ücreti	440,657,00	119,538,25	688,16,47
830	02	3	6	01		8,986,389,37	9,546,287,33	11,018,944,55		Diğerlerinden Alınan Kiralar	106,147,04	110,770,00	197,957,04
830	03	1				57,059,990,61	47,179,651,07	56,110,400,85		Alınan Bağış ve Yardımlar ile Özel Gelirler	0,00	10,500,00	710,927,34
830	03	1	1			7,182,086,43	4,063,373,59	5,813,025,38		Yurt dışından Alınan Bağış ve Yardımlar	0,00	0,00	420,999,49
830	03	1	1	01		7,182,086,43	4,063,373,59	5,813,025,38		Cari	0,00	0,00	420,999,49
830	03	1	2			5,137,294,27	1,930,061,44	685,369,57		Yurt dışından Alınan Diğer Bağış ve Yardımlar	0,00	0,00	420,999,49
830	03	1	2	01		5,137,294,27	1,930,061,44	685,369,57		Merkezi Yönetim Bütçesine Dahil İdaarelere Alınan	0,00	10,500,00	0,00
830	03	1	4			48,424,84	42,067,00	51,127,04		Cari İhtilakli diğer işler için genel bütçeden alın	0,00	0,00	0,00
830	03	1	4	01		48,424,84	42,067,00	51,127,04		Yurt dışından Alınan Diğer Bağış ve Yardımlar	0,00	0,00	289,927,85
830	03	1	8			31,849,69	50,500,46	34,504,38		Yurt dışından Alınan Diğer Bağış ve Yardımlar	0,00	0,00	0,00
830	03	1	8	01		31,849,69	50,500,46	34,504,38		Cari	0,00	10,500,00	0,00
830	03	2				22,318,003,42	20,651,183,94	26,431,874,56		Cari İhtilakli diğer işler için genel bütçeden alın	0,00	0,00	0,00
830	03	2	1			1,055,425,10	1,216,971,97	1,374,191,16		Yurt dışından Alınan Diğer Bağış ve Yardımlar	0,00	0,00	12,000,00
830	03	2	1	01		370,667,51	451,154,19	440,684,34		Cari	0,00	0,00	0,00
830	03	2	1	02		796,48	1,936,04	2,423,35		Sermaye	0,00	0,00	271,927,85
830	03	2	1	03		24,007,20	21,024,22	27,024,82		Yurt dışından Alınan Diğer Bağış ve Yardımlar	0,00	0,00	271,927,85
830	03	2	1	04		14,675,50	1,919,05	2,922,15		Diğer Gelirler	177,656,092,62	214,891,225,32	258,953,527,17
830	03	2	1	05		579,057,19	684,694,72	847,323,62		Diğer Gelirler	379,438,32	562,594,60	475,861,72
830	03	2	1	06		66,221,22	56,243,75	53,812,88		Diğer Gelirler	8,454,15	255,81	1,31,28
830	03	2	1	07		291,457,10	1,583,433,16	918,814,28		Diğer Gelirler	167,288,04	230,086,28	140,362,56
830	03	2	1	08		160,000,89	1,480,493,29	768,179,01		Diğer Gelirler	167,288,04	230,086,28	140,362,56
830	03	2	1	09		131,456,21	102,939,87	150,655,27		Diğer Gelirler	203,716,13	332,252,51	334,367,88
830	03	2	1	10		14,630,404,16	13,478,295,15	19,068,097,36		Diğer Gelirler	12,651,93	7,215,22	10,768,89
830	03	2	1	11		355,416,67	1,001,373,99	1,188,582,62		Diğer Gelirler	16,040,32	9,395,90	8,870,58
830	03	2	1	12		11,772,570,10	10,272,548,60	15,839,292,94		Diğer Gelirler	175,023,88	315,941,39	314,728,41
830	03	2	1	13		2,502,417,39	2,204,372,56	2,040,221,80		Diğer Gelirler	0,00	1984,80	189,221,51
830	03	2	1	14		32,325,56	0,00	92,263,50		Diğer Gelirler	175,023,88	313,656,59	125,506,90
830	03	2	1	15		415,191,05	378,219,31	261,388,14		Diğer Gelirler	175,163,183,51	211,057,605,31	251,071,572,08
830	03	2	1	16		255,200,20	160,038,95	206,273,14		Diğer Gelirler	175,020,943,76	210,945,214,92	250,978,245,15
830	03	2	1	17		911,700,05	907,777,88	515,750,00		Diğer Gelirler	32,639,286,38	40,875,320,45	47,802,493,20
830	03	2	1	18		61,977,00	109,383,88	51,000,00		Diğer Gelirler	141,173,205,82	168,948,338,14	201,952,799,26
830	03	2	1	19		4,843,80	18,018,60	0,00		Diğer Gelirler	1,208,451,56	119,556,33	1,222,950,69
830	03	2	1	20		0,00	0,00	3,540,00		Diğer Gelirler	15,130,00	39,889,50	20,780,00
830	03	2	1	21		836,693,24	1,163,355,87	1,197,243,24		Diğer Gelirler	14,822,00	29,147,00	20,780,00
830	03	2	1	22		120,919,32	35,447,20	90,661,88		Diğer Gelirler	308,00	10,742,00	0,00

Örnek 79



Kurumun Adı : MERSİN BÜYÜKŞEHİR BELEDİYESİ BÜTÇE UYGULAMA SONUÇLARI TABLOSU Sayfa No:3 / 7

Hesap Kodu	Yardımcı Hesap			BÜTÇE GİDERİNİN TÜRÜ			BÜTÇE GELİRİNİN TÜRÜ			2009 - Yılı		2010 - Yılı		Carli Yılı (2011)
	Kod1	Kod2	Kod3	Kod4	Kod5	Kod6	Kod1	Kod2	Kod3	TL/Kr	TL/Kr	TL/Kr	TL/Kr	
830	03	2	6	02			Tıbbi Malzeme ve İlaç Alımları	2.124.000	417.681,32	364.462,92	0,00	10.742.000	0,00	19.670,95
830	03	2	6	03			Zirai Malzeme ve İlaç Alımları	0,00	13.953,60	0,00	26.151,41	12.724,23	19.670,95	
830	03	2	6	04			Canlı Hayvan Alım Bakım ve Diğer Giderleri	618.861,60	502.756,63	491.886,89	2.378,213	10.917,63	17.160,87	
830	03	2	6	90			Diğer Özel Malzeme Alımları	94.788,32	193.571,2	250.231,55	2.369,28	1.806,60	2.510,08	
830	03	2	9				Diğer Tüketim Mal ve Malzemesi Alımları	5.058.507,21	2.830.908,38	3.519.876,88	100.958,14	58.776,66	52.875,98	
830	03	2	9	01			Bağçe Malzemesi Alım ile Yapım ve Bakım Giderleri	4.867.197,87	2.610.337,74	3.177.509,32	100.958,14	58.776,66	52.875,98	
830	03	2	9	90			Diğer Tüketim Mal ve Malzemesi Alımları	191.309,34	220.570,64	342.367,56	0,00	8.047,13	46.908,79	
830	03	3					YOLLUKLAR	72.989,31	240.004,12	136.926,47	0,00	51.729,53	5.967,19	
830	03	3	1				Yurtici Geçici Görev Yollukları	48.237,83	48.870,42	69.797,93	76.864,54	107.209,59	419.274,71	
830	03	3	1	01			Yurtici Geçici Görev Yollukları	39.589,21	48.870,42	69.797,93	76.864,54	107.209,59	282.410,71	
830	03	3	1	02			Yurtici Tedavi Yollukları	8.648,62	0,00	0,00	0,00	0,00	282.410,71	
830	03	3	2				Yurtici Sürekli Görev Yollukları	1.500,00	2.500,00	1.500,00	0,00	0,00	272.327,94	
830	03	3	2	01			Yurtici Sürekli Görev Yollukları	1.500,00	2.500,00	1.500,00	0,00	0,00	10.082,77	
830	03	3	3				Yurtici Geçici Görev Yollukları	23.251,48	188.633,70	65.028,54	0,00	0,00	136.864,00	
830	03	3	3	01			GÖREV GİDERLERİ	466.044,33	798.298,45	476.377,43	2.036.606,45	3.163.815,82	6.986.816,66	
830	03	4	2				Yasal Giderler	260.025,76	660.231,61	235.012,23	1.050,00	5.015,00	9.765,00	
830	03	4	2	03			Kusursuz Tasarruflar	45.359,58	245.535,14	23.267,92	0,00	0,00	27.000,00	
830	03	4	2	04			Mahkeme Harc ve Giderleri	214.666,18	410.600,78	195.139,22	0,00	0,00	27.000,00	
830	03	4	2	90			Diğer Yasal Giderler	0,00	4.095,69	16.605,09	0,00	0,00	0,00	
830	03	4	3				Ödenecek Vergi,Resim,Harçlar ve Benzeri Gid. Vergi Ödemeleri ve Benzeri Gid.	58.849,45	64.626,06	169.467,80	0,00	0,00	136.864,00	
830	03	4	3	01			İslem Vergileri	0,00	1.600,00	64.517,00	0,00	0,00	136.864,00	
830	03	4	3	02			İslem Rüşhat Ödemeleri ve Benzeri Giderler	54.292,00	60.381,39	56.816,64	0,00	0,00	136.864,00	
830	03	4	3	90			Diğer Vergi,Resim,Harçlar ve Benzeri Gid.	4.557,45	2.644,67	48.332,16	0,00	0,00	6.986.816,66	
830	03	4	4				Kültür Varlıkları Alımı ve Korunması Giderleri	147.169,12	73.440,78	71.897,40	0,00	0,00	12.522.359,97	
830	03	4	4	03			Kültür Varlıkları Alımı	78.988,12	73.440,78	69.124,40	0,00	0,00	12.522.359,97	
830	03	4	4	90			Kültür Varlıklarının Korun. İlişkin Diğer Gid.	68.381,00	35.695,00	2.773,00	0,00	0,00	12.522.359,97	
830	03	5					HİZMET ALIMLARI	12.054.570,68	10.958.126,91	13.354.894,52	0,00	0,00	5.600,00	
830	03	5	1				Müşavir Firma ve Kişilere ödemeler	8.148.570,46	7.845.238,08	10.666.376,33	0,00	0,00	5.600,00	
830	03	5	1	01			Etüt-Proje Bilirkişi Ekspertiz Giderleri	7.661,56	27.500,50	107.896,10	0,00	0,00	5.600,00	
830	03	5	1	04			Müteahhlik Hizmetleri	5.918.550,84	6.797.055,51	8.721.984,28	0,00	0,00	5.600,00	
830	03	5	1	06			Enformasyon ve Raporlama Giderleri	71.508,00	0,00	0,00	0,00	0,00	5.600,00	
830	03	5	1	08			Temizlik Hizmeti Alım Giderleri	1.278.749,98	681.439,63	1.207.198,52	0,00	0,00	5.600,00	
830	03	5	1	09			Özel Güvenlik Hizmet Alım Giderleri	972.100,08	337.242,44	511.640,09	0,00	0,00	5.600,00	
830	03	5	1	90			Diğer Müşavir Firma ve Kişilere Ödemeler	0,00	0,00	117.657,34	0,00	0,00	5.600,00	
830	03	5	2				Haberleşme Giderleri	37.339,02	385.838,47	388.293,79	0,00	0,00	5.600,00	
830	03	5	2	01			Posta Telegraf Giderleri	30.220,25	56.610,25	35.896,02	0,00	0,00	5.600,00	
830	03	5	2	02			Telefon Abonelik ve Kullanım Ücretleri	3.548,55	316.460,71	338.315,52	0,00	0,00	5.600,00	
830	03	5	2	05			Bligiyne Abonelik Giderleri (İnternet Ücreti)	0,00	0,00	3.540,00	0,00	0,00	5.600,00	
830	03	5	2	06			Uydu Haberleşme Giderleri	9.486,21	9.227,51	10.092,25	0,00	0,00	5.600,00	
830	03	5	3				Tasma Giderleri	1.750,70	1.541,00	310,00	0,00	0,00	5.600,00	
830	03	5	3	04			Geçiş Ücretleri	349.651,84	424.371,80	380.703,10	0,00	0,00	5.600,00	
830	03	5	4				İlan Giderleri	275.130,68	375.234,37	305.085,62	0,00	0,00	5.600,00	
830	03	5	4	01			Tarıfeye Bağlı Ödemeler	74.521,16	66.743,68	75.263,10	0,00	0,00	5.600,00	
830	03	5	4	02			Signorta Giderleri	0,00	393,75	354,38	0,00	0,00	5.600,00	
830	03	5	5				Diğer Tarifiye Bağlı Ödemeler	556.380,20	537.387,62	637.148,89	0,00	0,00	5.600,00	
830	03	5	5	02			Tasit Kiralaması Giderleri	334.022,22	170.307,33	399.168,04	0,00	0,00	5.600,00	
830	03	5	5	03			İş Makinası Kiralaması Giderleri	891.357,20	46.908,84	0,00	0,00	0,00	5.600,00	

Örnek-79

BÜTÇE UYGULAMA SONUÇLARI TABLOSU

Kurumun Adı : MERSİN BÜYÜKŞEHİR BELEDİYESİ

Sayfa No:4 / 7

Hesap Kodu	Yardımcı Hesap			BÜTÇE GİDERİNİN TÜRÜ	2009 - Yılı	2010 - Yılı	Carı Yılı (2011)	BÜTÇE GELİRİNİN TÜRÜ	2009 - Yılı	2010 - Yılı	Carı Yılı (2011)
	Kod1	Kod2	Kod3								
830	03	5	5	05	0.00	27.618,80	0.00	İmar ile İlgili Harçlar	8.731,00	0.00	1.239,93
830	03	5	5	07	131.379,98	169.412,73	234.705,84	Belge Tasdik Harcı	0.00	0.00	24,00
830	03	5	5	10	1.840,80	3.457,40	3.275,01	Bligisayar ve B.sayar Sıs. ve Yazım. Kıra. Gid.	45.292,70	30.373,97	22.039,86
830	03	5	5	90	0.00	119.682,52	0.00	Diğer Kıralama Giderleri	42.886,78	29.914,47	16.331,86
830	03	5	6	51	92.741,49	219.456,90	761.509,88	Devlet Borçlan. Genel Giderleri	0.00	8.300,00	317,02
830	03	5	9	02	92.741,49	219.456,90	761.509,88	Mahallî İdarelerin İc. Borçlanma Genel Giderleri	42.886,78	8.300,00	317,02
830	03	5	9	03	21.855,60	78.904,70	66.341,21	Kurslara Katılma Giderleri	3.174,50	0.00	0.00
830	03	5	9	11	2.918,00	3.562,00	3.288,00	Diğer Binaların İşletme Maliyetlerine Katılım	0.00	4.171,47	1.832,84
830	03	5	9	90	2.506,800,38	1.463,826,34	451.123,32	Diğer Hizmet Alımları	0.00	0.00	0.00
830	03	6	1	01	1.503.255,53	2.238.592,10	2.314.896,25	TEKSEL VE TANITMA GİDERLERİ	0.00	0.00	750,00
830	03	6	1	02	1.305.687,53	2.100.076,10	2.094.459,75	Temsil Giderleri	39.712,28	17.443,00	13.332,00
830	03	6	1	01	1.305.687,53	2.100.076,10	2.094.459,75	Temsil Giderleri	34.016,28	0.00	0.00
830	03	6	2	01	197.568,00	138.516,00	220.436,50	Tanıtma Giderleri	0.00	0.00	0.00
830	03	6	2	02	197.568,00	138.516,00	220.436,50	Tanıtma Giderleri	0.00	0.00	0.00
830	03	7	1	03	5.938.061,53	5.212.063,58	5.415.357,71	MEKUL MAL, ÇI MADDİ HAK ALIM BKM VE ÖNG. GİD.	2.014,00	17.443,00	13.332,00
830	03	7	1	04	1.569.207,88	1.138.540,76	1.032.147,87	Menkul Mal Alım Giderleri	2.405,92	459,50	5.708,00
830	03	7	1	01	106.716,12	92.421,05	95.141,77	Büro ve İşyeri Mal ve Malzeme Alımları	2.405,92	459,50	5.708,00
830	03	7	1	02	672.251,95	419.363,99	271.092,67	Büro ve İşyeri Makina ve Teçhizat Alımları	2.405,92	459,50	5.708,00
830	03	7	1	03	25.552,01	4.545,22	35.974,67	Avadanlık	2.405,92	459,50	5.708,00
830	03	7	1	04	9.159,16	184.973,98	41.854,00	Yangından Korunma Malzeme Alımları	0.00	0.00	0.00
830	03	7	1	90	755.528,64	437.236,52	588.284,76	Diğer Dayanıklı Mal ve Malzeme Alımlar	1.552.614,87	11.652.218,35	1.282,38
830	03	7	2	01	298.689,42	379.986,00	370.246,45	Gayri Maddî Hak Alımları	3.019,76	6,16	263,83
830	03	7	2	02	291.609,42	372.066,00	355.746,45	Bligisayar Yazılım Alımın ve Yapımın	0.00	0.00	0.00
830	03	7	2	03	7.080,00	7.920,00	14.500,00	Fikri Hak Alımları	2.999,78	19,98	5,16
830	03	7	3	01	4.070.164,23	3.693.536,82	4.012.963,39	Bakım ve Onarım Giderleri	0.00	0.00	0.00
830	03	7	3	02	1.062,00	0.00	0.00	Tefrisat Bakım ve Onarım Giderleri	0.00	0.00	0.00
830	03	7	3	03	1.302.424,56	1.166.365,05	1.173.846,31	Makina Teçhizat Bakım ve Onarım Giderleri	0.00	0.00	0.00
830	03	7	3	04	2.002.116,60	2.024.216,60	2.308.263,41	Tasit. Bakım ve Onarım Giderleri	0.00	0.00	0.00
830	03	7	3	90	764.561,07	495.955,41	521.399,69	İs. Makinası Onarı Giderleri	0.00	0.00	0.00
830	03	7	3	90	1.679.916,56	671.252,87	1.356.020,58	Diğer Bakım ve Onarım Giderleri	0.00	0.00	0.00
830	03	8	1	01	659.076,82	295.450,51	522.939,20	GAYRİMENKUL MAL BAKIM VE ONARIM GİDERLERİ	1.455.559,03	1.897,00	0,00
830	03	8	1	02	52.902,75	134.354,21	153.680,84	Hizmet Binası Bakım ve Onarım Giderleri	1.449.134,03	0,00	0,00
830	03	8	1	03	49.757,46	47.229,50	15.340,00	Büro Bakım ve Onarım Giderleri	0.00	0.00	0.00
830	03	8	1	04	548.710,62	109.169,28	353.916,36	Okul Bakım ve Onarım Giderleri	0.00	0.00	0.00
830	03	8	1	90	7.705,99	4.677,52	0.00	Aktüye ve Tesis Binaları Bakım ve Onarım	6.225,00	1.897,00	0,00
830	03	8	3	01	105.193,73	59.070,80	56.599,38	Sosyal Tesis Bakım ve Onarım Giderleri	0.00	0.00	0.00
830	03	8	3	02	105.193,73	59.070,80	56.599,38	Sosyal Tesis Bakım ve Onarım Giderleri	0.00	0.00	0.00
830	03	8	6	01	867.637,71	259.903,45	750.728,74	Yol Bakım ve Onarım Giderleri	67.101,17	25.260,12	750,00
830	03	8	9	01	48.008,30	56.848,11	25.753,26	Yol Bakım ve Onarım Giderleri	300,00	140,00	750,00
830	03	9	1	01	627.494,02	324.126,71	40.026,96	Diğer Tasınmaz Yapım,Bakım ve Onarım Giderleri	300,00	140,00	750,00
830	03	9	1	02	312.885,53	198.074,46	0.00	Diğer Tasınmaz Yapım,Bakım ve Onarım Giderleri	66.801,17	0.00	0.00
830	03	9	1	03	312.885,53	198.074,46	0.00	Diğer Tasınmaz Yapım,Bakım ve Onarım Giderleri	66.801,17	0.00	0.00
830	03	9	1	04	314.604,69	126.032,25	0.00	TEDAVİ VE CENAZE GİDERLERİ	0.00	0.00	0.00
830	03	9	1	05	312.885,53	198.074,46	0.00	Kamu Personel Tedavi ve Sağlık Malzemesi	0.00	25.120,12	0.00
830	03	9	1	06	312.885,53	198.074,46	0.00	Kamu Personel Tedavi ve Sağlık Malzemesi	0.00	25.120,12	0.00
830	03	9	2	01	314.604,69	126.032,25	0.00	Diğer Çeşitli Giderler	7.134,91	11.338.056,07	268,55

Örnek-79

BÜTÇE UYGULAMA SONUÇLARI TABLOSU

Kurumun Adı : MERSİN BÜYÜKŞEHİR BELEDİYESİ

Sayfa No:5 / 7

Hesap Kodu	Yardımcı Hesap					BÜTÇE GİDERİNİN TÜRÜ	2009 - Yılı		2010 - Yılı		Carî Yılı (2011)
	Kod 1	Kod 2	Kod 3	Kod 4	Kod 5		TL/Kr	TL/Kr	TL/Kr	TL/Kr	
830	03	9	2	01		Kamu Personel İlaç Giderleri	314.608,69	126.052,25	0,00	0,00	
830	03	9	8			Diğer Tedavi ve Sağl.Maz.Giderleri	0,00	0,00	40.026,96	268,55	
830	03	9	8	90		Diğer Tedavi ve Sağl.Maz.Giderleri	0,00	0,00	40.026,96	268,55	
830	04					FAİZ GİDERLERİ	12.996.626,81	12.781.194,79	10.211.829,12	0,00	
830	04	2				DİĞER İÇ BORÇ FAİZ GİDERLERİ	12.391.424,42	12.176.687,86	10.206.704,63	0,00	
830	04	2	9			DİĞER İÇ BORÇ FAİZ GİDERLERİ	12.391.424,42	12.176.687,86	10.206.704,63	0,00	
830	04	2	9	01		TL Cinsinden Diğer İç Borç Faiz Giderleri	12.391.424,42	12.176.687,86	10.206.704,63	0,00	
830	04	3				DİŞ BORÇ FAİZ GİDERLERİ	5.202,39	4.506,93	5.124,49	0,00	
830	04	3	2			EURO Cinsinden Dış Borç Faiz Giderleri	5.202,39	4.506,93	5.124,49	0,00	
830	04	3	2	01		EURO Cinsinden Dış Borç Faiz Giderleri	5.202,39	4.506,93	5.124,49	0,00	
830	05					CARİ TRANSFERLER	20.441.006,28	17.372.068,17	18.554.620,39	0,00	
830	05	1				GÖREV ZARARLARI	1.574.322,10	2.420.094,29	2.844.321,66	0,00	
830	05	1	2			Sosyal Güvenlik Kurumlarına	1.574.322,10	2.420.094,29	2.844.321,66	0,00	
830	05	1	2	05		Sosyal Güvenlik Kurumuna	1.574.322,10	2.420.094,29	2.844.321,66	0,00	
830	05	1	2	05	001	Emeklilik Sandığına Ödenen Ek Emeklilik	95.682,35	166.703,39	108.233,10	0,00	
830	05	1	2	05	003	Emeklilik Sandığına Ek Karşılıklar	1.391.090,00	2.178.877,60	2.645.492,43	0,00	
830	05	1	2	05	004	Emeklilik San. Fihli ve Hizmet Zammı	81.604,69	71.231,08	87.017,11	0,00	
830	05	1	2	05	005	Emeklilik Sandığı Ölümlü Yardımı	5.945,06	3.282,22	3.579,02	0,00	
830	05	3				KAR AMACI GÜTMEYEN KUR.YAP.TRANSFERLER	1.087.638,37	1.229.858,94	1.402.375,68	0,00	
830	05	3	1			Memurların Öğle Yemeğine Yardım	1.087.638,37	1.229.858,94	1.402.375,68	0,00	
830	05	4				HANE HALKINA YAPILAN TRANSFERLER	5.934.637,30	3.593.513,06	734.379,06	0,00	
830	05	4	3			Sağlık Amacı Transferleri	1.825,20	0,00	0,00	0,00	
830	05	4	3	01		Sağlık Amacı Transferleri	1.825,20	0,00	0,00	0,00	
830	05	4	7			Sosyal Amacı Transferleri	5.932.812,10	3.593.513,06	734.379,06	0,00	
830	05	4	7	52		Verem Savası ve Demegli Payı	3.312,00	5.014,13	7.895,22	0,00	
830	05	4	7	53		Dardaize, Huzur Evleri vb. Vakıflara Yap.Yard.	3.312,00	5.014,13	7.895,22	0,00	
830	05	4	7	90		Diğer Sosyal Amacı Transferleri	5.926.188,10	329.484,80	718.588,62	0,00	
830	05	4	7	90	001	Aşevi ve Gıda Yardımı	4.285.008,00	0,00	0,00	0,00	
830	05	4	7	90	002	Özürlülere Yardım	168.706,46	105.854,00	185.831,50	0,00	
830	05	4	7	90	003	Öğrenim Yardımı	1.337.109,00	218.112,00	426.367,90	0,00	
830	05	4	7	90	004	Sümet Yardımı	90.265,00	972,00	587,88	0,00	
830	05	4	7	90	005	Toplu Nikah Yardımı	15.501,00	0,00	0,00	0,00	
830	05	4	7	90	006	Aket Yardımı	27.799,20	0,00	94.694,34	0,00	
830	05	8				GELİRLERDEN AYRILAN PAYLAR	11.844.408,91	13.382.601,88	13.573.543,99	0,00	
830	05	8	1			Genel Bütçe ile Verilen Paylar	70.973,05	109.295,27	117.921,43	0,00	
830	05	8	1	01		Genel Bütçe ile Verilen Paylar	70.973,05	109.295,27	117.921,43	0,00	
830	05	8	1	01	001	Millî Emniyet Arz Payları	70.973,05	109.295,27	117.921,43	0,00	
830	05	8	5			Mali İdairelere Verilen Paylar	314.831,87	173.002,90	219.358,08	0,00	
830	05	8	5	05		Otopark Gevherinden Bel. Ayrılan Pay	314.831,87	173.002,90	219.358,08	0,00	
830	05	8	9			Digerlerine Verilen Paylar	11.458.603,59	13.100.303,71	13.236.264,48	0,00	
830	05	8	9	51		İller Bankasına Verilen Paylar	9.254.765,71	10.486.903,66	9.878.260,00	0,00	
830	05	8	9	52		Belediye Birliklerine Katkı Payı	777.923,53	475.450,14	1.282.866,48	0,00	
830	05	8	9	52	001	Türk Belediyeler Birliğine Katkı Payı	372.734,53	419.476,14	452.626,48	0,00	
830	05	8	9	52	002	Kurum ve Belediyeler Birliğine Katkı Payı	370.189,00	20.974,00	395.130,00	0,00	
830	05	8	9	52	003	Tarihi Kentler Birliğine Katkı Payı	35.000,00	35.000,00	40.000,00	0,00	
830	05	8	9	52	004	Mersin ve Çevresel Turizm Alanı Katkı Payı	0,00	0,00	395.130,00	0,00	
830	05	8	9	53		Kanunla Kurulan Alanlara Verilen Pay	1.425.914,35	2.137.949,91	2.075.118,00	0,00	
830	05	8	9	53	002	Kurum ve Çevresel Turizm Alanı Katkı Payı	1.055.724,88	1.718.540,19	2.075.118,00	0,00	
830	05	8	9	53	003	Mersin ve Çevresel Turizm Alanı Katkı Payı	370.189,47	419.409,72	0,00	0,00	

Örnek-79

BÜTÇE UYGULAMA SONUÇLARI TABLOSU

Kurumun Adı : MERSİN BÜYÜKŞEHİR BELEDİYESİ

Sayfa No: 7 / 7

Hesap Kodu	Yardımcı Hesap				BÜTÇE GİDERİNİN TÜRÜ	Yardımcı Hesap				BÜTÇE GELİRİNİN TÜRÜ	2009 - Yılı		2010 - Yılı		Carî Yılı (2011)
	Kod1	Kod2	Kod3	Kod4		Kod5	Kod1	Kod2	Kod3		Kod4	Kod5	TL/Kr	TL/Kr	
830	06				SERMAYE GİDERLERİ						55.492.934,73	21.367.678,11	165.072.944,53		
830	06	1			MAVUL MAL ALIMLARI						2.544.602,05	3.183.878,20	2.218.136,08		
830	06	1	1		Büro ve İşyeri Mevzuatı Alımları						55.046,52	0,00	76.651,40		
830	06	1	1	01	Büro ve İşyeri Mevzuatı Alımları						0,00	0,00	31.742,00		
830	06	1	1	05	Sosyal Tesis Mevzuatı Alımları						55.046,52	0,00	41.909,40		
830	06	1	1	90	Diğer Mevzuatı Alımları						0,00	0,00	3.304,00		
830	06	1	2		BÜRO VE İŞYERİ MAKİNA TECHİZAT ALIMLARI						1.885.315,49	673.182,39	711.95,64		
830	06	1	2	01	Büro Makinaları Alımları						132.160,00	42.952,00	0,00		
830	06	1	2	02	Bilgisayar Alımları						100.453,40	276.565,11	66.587,40		
830	06	1	2	05	İşyeri Makine Techizat Alımları						1.212.751,22	51.256,25	19.416,80		
830	06	1	2	90	Diğer Makine Techizat Alımları						439.970,87	302.409,03	450.191,44		
830	06	1	2	90	Telsiz Rölesi Kurmak ve Telsiz Almak						174.966,23	86.959,91	194.142,45		
830	06	1	2	90	Generatör ve Diğer Makine Alım						167.566,04	0,00	0,00		
830	06	1	3		Avadanlık						14.240,24	50,032,00	96,478,00		
830	06	1	3	05	Yd.Prc./Al.(Her.Sz.İs.B&O./A.Y4.Prc.)						14.240,24	50,032,00	96,478,00		
830	06	1	4		Zirai Gereç Alımları						590.000,00	759.612,38	750.507,04		
830	06	1	4	01	Kara Taşıtlı Alımları (Zirai Taşıtlı Alımlar)						590.000,00	759.612,38	750.507,04		
830	06	1	5		İs Makinası						0,00	170.051,43	583.324,00		
830	06	1	5	01	Sabit İs Makinası Alımları						0,00	513.635,83	269.500,00		
830	06	1	5	30	Hareketli İs Makinası Alımları						0,00	11.87,415,60	313.824,00		
830	06	3			GAYRİ MADDİ HAK ALIMLARI						138.442,32	37.111,00	10.844,20		
830	06	3	1		Bilgisayar Yazılım Alımları						48.026,00	37.111,00	10.844,20		
830	06	3	1	01	Bilgisayar Yazılım Alımları						48.026,00	37.111,00	10.844,20		
830	06	3	2		Harita Plan Proje Alımları						90,416,32	0,00	0,00		
830	06	3	2	02	Plan Proje Alımları						90,416,32	0,00	0,00		
830	06	3	2	02	1/5000 Nazım İmar Planı Revizyonu						55.606,32	0,00	0,00		
830	06	4			GAYRİMENKUL ALIMLARI VE KADINLAŞTIRMA						296.841,93	141.874,69	795.460,00		
830	06	4	1		Arazi Alım ve Kamulaştırması Giderleri						296.841,93	141.874,69	795.460,00		
830	06	4	1	07	Yol İçin Arazi Alım ve Kamulaştırması Gid.						279.920,43	66.874,69	795.460,00		
830	06	4	1	90	Diğer Gayrimenkul Alım ve Kamulaştırması Gid.						16.921,50	75.000,00	0,00		
830	06	5			GAYRİMENKUL SERMAYE ÜRETİM GİDERLERİ						516.02.942,89	17.265.761,23	160.461.636,77		
830	06	5	1		Müşavir Firma ve Kişilere Ödemeler						206.500,00	526.516,00	535.425,00		
830	06	5	1	01	Proje Giderleri						206.500,00	526.516,00	535.425,00		
830	06	5	1	01	Aqua Park ve Akvaryum Parkı Proje Yapımı						206.500,00	0,00	0,00		
830	06	5	1	01	Y.Sehir-Akd.Meztilli ve Toros.Sın.Yen.Yol. Yd.Prc.						0,00	0,00	63.425,00		
830	06	5	1	01	Mevcut Parkların İlahih ve Yeni Park Yap.Proj.						0,00	32.096,00	0,00		
830	06	5	2		Malzeme Giderleri						0,00	981.76,00	0,00		
830	06	5	2	90	Diğer Giderler						0,00	981.76,00	0,00		
830	06	5	3		Tasmas Giderleri						160.583,03	175.691,86	247.208,62		
830	06	5	3	90	Diğer Tasma Giderleri						160.583,03	175.691,86	247.208,62		
830	06	5	7		Müteahhlik Giderleri						51.235.859,86	16.416.377,37	159.679.003,15		
830	06	5	7	01	Hizmet Binası						0,00	0,00	186.778,94		
830	06	5	7	02	Hizmet Tesisleri						5.234.240,72	194.607,02	27.943.996,00		
830	06	5	7	07	Yol Yapım Giderleri						16.882.077,40	1.818.178,80	78.139.700,57		
830	06	5	7	07	Köprü Yapımları						550.970,52	185.728,21	43.660,00		
830	06	5	7	07	Y.Sehir-Akd.Meztilli ve Toros.Sın.Yen.Yol. Yapımı						16.331.066,88	1.513.787,43	77.925.646,57		

Örnek-79

BÜTÇE UYGULAMA SONUÇLARI TABLOSU

Kurumun Adı : MERSİN BÜYÜKŞEHİR BELEDİYESİ

Sayfa No: 7 / 7

Hesap Kodu	Yardımcı Hesap						BÜTÇE GELİRİNİN TÜRÜ			Yardımcı Hesap			2009 - Yılı		2010 - Yılı		Carî Yılı (2011)	
	Kod1	Kod2	Kod3	Kod4	Kod5	Kod6	Kod1	Kod2	Kod3	Kod4	Kod5	Kod6	TL/Kr	TL/Kr	TL/Kr	TL/Kr		TL/Kr
830	06	5	7	07	006		B.Sehir Bild.Sınırlıçinde Tretuar ve Bordür						0.00	118.663.16	170.392.00			
830	06	5	7	09			Yağmursuyu Drainajı Yapımı						26.734.081.71	399.648.09	32.598.484.93			
830	06	5	7	90			Diğerleri						2.385.460.03	14.002.943.46	20.810.142.71			
830	06	5	7	90	001		Aqua Park ve Akvaryum Park Yapımı						533.735.22	13.561.632.96	14.872.808.20			
830	06	5	7	90	004		Mevcut Parkların Islahı ve Yeni Parkların						174.751.80	194.493.50	3.896.895.07			
830	06	5	7	90	007		Parklar Üzerine Yapılacak Üst Yapılar						187.596.40	57.997.00	38.645.00			
830	06	6					MENKUL MALLARIN BKMI ONARIM GİDERLERİ						413.844.55	364.000.01	884.015.20			
830	06	6	5				Haberleşme Giderleri						0.00	0.00	92.337.18			
830	06	6	5	90			Diğer Haberleşme Giderleri						0.00	0.00	92.337.18			
830	06	6	7				Müteahhithlik Hizmetleri						413.844.55	364.000.01	791.678.02			
830	06	6	7	01			Müteahhithlik Hizmetleri						413.844.55	364.000.01	791.678.02			
830	06	7					GAYRİMENKUL BÜYÜK ONARIM GİDERLERİ						496.260.99	425.052.98	702.862.28			
830	06	7	7				Müteahhithlik Giderleri						496.260.99	425.052.98	702.862.28			
830	06	7	7	01			Hizmet Binası						111.470.19	144.019.00	279.424.00			
830	06	7	7	02			Müteahhithlik Giderleri						108.761.19	0.00	127.187.48			
830	06	7	7	04			Sosyal Tesisler						0.00	28.320.00	226.512.80			
830	06	7	7	90			Diğerleri						276.029.61	252.713.98	697.98.00			
830	07						SERMAYE TRANSFERLERİ						1.012.640.86	149.947.32	288.499.84			
830	07	1	1				Y.IÇİ SER.TRANS.						1.012.640.86	149.947.32	288.499.84			
830	07	1	1	01			Malihalı İdarelere Genel Bütçeye Sermaye Transferleri						1.012.640.86	149.947.32	82.010.00			
830	07	1	7				Yüksek Öğretim Kurumlarına Sermaye						0.00	0.00	206.489.84			
830	07	1	7	01			Yüksek Öğretim Kurulu						0.00	0.00	206.489.84			
830	08						BORÇ VERME						0.00	0.00	2.951.656.20			
830	08	1					YURTİÇİ BORÇ VERME						0.00	0.00	2.951.656.20			
830	08	1	9				Diğer Yurtiçi Borç Verme						0.00	0.00	2.951.656.20			
830	08	1	9	90			Diğer						0.00	0.00	2.951.656.20			
830	08	1	9	90	001		Şirketlere Katılım Payı						0.00	0.00	2.951.656.20			
<b>BÜTÇE GİDERİ TOPLAMI (A) :</b>													218.365.887.15	177.218.827.30	346.385.863.15			

Örnek-79



MERSİN BÜYÜKŞEHİR BELEDİYESİ

NAKİT AKIM TABLOSU			
NAKİT AKIMLARI	2009 Yılı	2010 Yılı	TL / Kr
			2011Yılı
<b>Faaliyetlerden Sağlanan Nakit Akımları</b>			
<b>A-Faaliyetlerden Sağlanan Nakit Girişleri</b>	<b>231.836.961,06</b>	<b>266.247.359,19</b>	<b>298.178.008,81</b>
<i>01-Vergiler</i>	5.169.890,19	7.479.061,46	7.717.619,70
<i>02-Vergi Dışı Gelirler (02-(02-3-2))</i>			
<i>03-Teşebbüs ve Mülkiyet Gelirleri</i>	39.857.995,83	34.754.944,68	22.850.619,86
<i>04-Alınan Bağış ve Yardımlar</i>		10.500,00	710.927,34
<i>05-Faiz Gelirleri ((05-1)+(02-3-2))</i>	379.438,32	562.594,60	475.861,72
<i>05-Diğer Gelirler (05-(05-1))</i>	177.276.654,30	214.328.630,72	
<i>08-Alacaklardan Tahsilat</i>	111.827,45	4.506,93	5.124,49
<i>Diğer Nakit Girişleri (330)</i>	1.885.820,74	1.682.456,53	1.115.248,84
<i>Diğer Nakit Girişleri (333)</i>	7.155.334,23	7.424.664,27	6.824.941,41
<b>B-Faaliyetlerden Sağlanan Nakit Çıkışları</b>	<b>199.034.241,73</b>	<b>65.906.398,20</b>	<b>78.877.510,43</b>
<i>01-Personel Giderleri</i>	60.869.561,14	12.461.889,64	14.318.310,96
<i>02-Sağlık ve Sosyal Güvenlik Giderleri</i>	11.093.126,70	39.195.641,48	45.868.086,83
<i>03-Mal ve Hizmet Alım Giderleri</i>	47.442.350,02	888.730,19	14.279.646,29
<i>04-Faiz Giderleri</i>	888.730,19	17.375.651,48	14.279.646,29
<i>Cari Transfer Giderleri (05-07-08)</i>	16.757.540,18	17.240.902,69	18.299.385,25
<i>Diğer Nakit Çıkışları(320 N- Yıllar-330-333)</i>	61.982.933,50	91.181.978,51	33.053.777,32
<b>C-Faaliyetlerden Sağlanan Net Nakit Girişi (A-B)</b>	<b>32.802.719,33</b>	<b>22.884.897,19</b>	<b>93.481.291,73</b>
<b>Yatırımlardan Sağlanan Nakit Akımları</b>			
<b>D-Mali Olmayan Duran Varlık Alımları</b>	<b>170.842.789,49</b>	<b>77.612.664,52</b>	<b>4.605.952,83</b>
<i>01-Tesis ve Ekipman Alımına Yönelik Nakit Çıkışları(253-254-255-260-294)</i>	55.312.773,12	6.609.659,48	161.454.018,16
<i>03-Diğer Yatırım Faaliyetlerinden Kaynaklanan Nakit Çıkışları(150-250-251-252-258)</i>	115.530.016,37	71.003.005,04	12.527.959,97
<b>E-Mali Olmayan Duran Varlık Satışları</b>		<b>7.158.060,50</b>	<b>12.527.959,97</b>
<i>01-Tesis ve Ekipmanların Satışından Kaynaklanan Nakit Girişleri(800-06-1/06-2)</i>		7.158.060,50	12.527.959,97
<i>03-Diğer Yatırım Faaliyetlerinden Kaynaklanan Nakit Girişleri(800-06-9)</i>			
<b>F-Yatırımlardan Sağlanan Net Nakit Çıkışı (E-D)</b>	<b>-170.842.789,49</b>	<b>-70.454.604,02</b>	<b>-153.532.011,02</b>
<b>G-Nakit Açık / Fazlası (C+F)</b>	<b>-138.040.070,16</b>	<b>-47.569.706,83</b>	<b>-60.050.719,29</b>
<b>Finansman Faaliyetlerinden Sağlanan Nakit Akımları</b>			
<b>H-Nakit Dışında Net Mali Varlık Edinimleri</b>	<b>39.988.276,88</b>	<b>33.303.904,74</b>	<b>27.027.170,33</b>
<i>Alınan Borçların Geri Ödenmesinden Kaynaklanan Nakit Çıkışları(300-303-310)</i>	39.988.276,88	33.303.904,74	27.027.170,33
<b>I-Net Yabancı Kaynak Artışları</b>	<b>24.751.104,33</b>	<b>83.191.484,24</b>	<b>111.633.552,28</b>
<i>Borçlanmadan Kaynaklanan Nakit Girişleri(300-303-310-400-403-410)</i>	13.769.796,71	72.893.349,91	63.296.358,50
<i>Diğer Finansman Faaliyetlerinden Kaynaklanan Nakit Girişleri(Bir Önceki Yıdan Devreden Banka Mevcudu)</i>	10.981.307,62	10.298.134,33	48.337.193,78
<b>K-Finansman Faaliyetlerinden Sağlanan Net Nakit Girişleri (I-H)</b>	<b>-15.237.172,55</b>	<b>49.887.579,50</b>	<b>84.606.381,95</b>
<b>L-Nakit Stokundaki Net Değişim (G+K)</b>	<b>-153.277.242,71</b>	<b>2.317.872,67</b>	<b>24.555.662,66</b>
Bankanın bir sonraki yıla devri	10.298.134,33	48.337.193,78	21.949.389,70
Bütçe Emanetinin (N Yılı) bir sonraki yıla devri	65.188.698,00	26.326.957,02	29.916.712,78
Not : Mizan ile Tablo arasındaki fark yıl içerisinde yapılan Kayıt Düzeltme İşlemleri (Uzun Vadeli Borçlardan yıl sonunda Kısa Vadeye alınması v.b. işlemleri) hariç tutulmasından kaynaklanmaktadır.			

Örnek-80

## MALİ VARLIK VE YÜKÜMLÜLÜKLER DEĞİŞİM TABLOSU

Kurum Ad : MERSİN BÜYÜKŞEHİR BELEDİYESİ

Sayfa No:1 / 2

Hesap Kodu	MALİ VARLIĞIN TÜRÜ	2009-Yılı			2010-Yılı			Cari Yıl (2011)		
		Dönem Başı Değeri	Dönem Sonu Değeri	Değ.	Dönem Başı Değeri	Dönem Sonu Değeri	Değ.	Dönem Başı Değeri	Dönem Sonu Değeri	Değ.
		TL/Kr	TL/Kr	%	TL/Kr	TL/Kr	%	TL/Kr	TL/Kr	%
100	KASA HESABI	0,00	0,00	0,00	0,00	0,00	0,00	0,00	0,00	0,00
102	BANKA HESABI	10.981.307,62	10.298.134,33	-6,22	10.298.134,33	48.337.193,78	369,38	48.337.193,78	21.950.231,49	-54,59
103	VERİLEN ÇEKLER VE GÖNDERME EMİRLERİ HESABI (-)	-108.729,33	0,00	-108.729,33	0,00	-1.681,50	-1,681,50	-1.681,50	-6.993,42	0,00
108	DİĞER HAZIR DEĞERLER HESABI	0,00	0,00	0,00	0,00	0,00	0,00	0,00	0,00	0,00
109	BANKA KREDİ KARTLARINDAN ALACAKLAR HESABI	0,00	0,00	0,00	0,00	0,00	0,00	0,00	10.598,00	
118	DİĞER MENKUL KIYMETLER VE VARLIKLAR	2.593,00	2.593,00	0,00	2.593,00	2.593,00	0,00	2.593,00	2.593,00	0,00
120	GELİRLERDEN ALACAKLAR HESABI	435.976,44	493.051,01	13,09	493.051,01	12.558.463,75	2.447,09	12.558.463,75	916.258,54	-92,70
121	GELİRLERDEN TAKİPLİ ALACAKLAR HESABI	4.199.074,43	5.921.520,47	41,02	5.921.520,47	10.421.348,17	75,99	10.421.348,17	11.242.931,88	7,88
122	GELİRLERDEN TECİLLİ VE TEHLİRLİ ALACAKLAR HESABI	0,00	0,00	0,00	0,00	0,00	0,00	0,00	240.725,91	
126	VERİLEN DEPOZİTO VE TEMİNATLAR HESABI	0,00	0,00	0,00	0,00	38.000,00	38.000,00	38.000,00	38.000,00	0,00
127	DİĞER FAALİYET ALACAKLARI HESABI	0,00	0,00	0,00	0,00	0,00	0,00	0,00	11.421.304,75	
132	KURUMCA VERİLEN BORÇLARDAN ALACAKLAR HESABI	94.135,68	102.895,46	9,31	102.895,46	102.895,46	0,00	102.895,46	102.895,46	0,00
140	KİŞİLERDEN ALACAKLAR HESABI	2.393.398,98	1.911.587,46	-20,13	1.911.587,46	2.977.247,53	55,75	2.977.247,53	2.240.077,83	-24,76
150	İLK MADDE VE MALZEME HESABI	4.447.090,88	2.348.885,53	-47,18	2.348.885,53	2.789.662,49	18,77	2.789.662,49	2.935.397,44	5,22
160	İŞ AVANS VE KREDİLERİ HESABI	0,00	0,00	0,00	0,00	0,00	0,00	0,00	0,00	0,00
161	PERSONEL AVANSLARI HESABI	0,00	0,00	0,00	0,00	0,00	0,00	0,00	0,00	0,00
162	BÜTÇE DIŞI AVANS VE KREDİLER HESABI	320.089,33	398.809,22	24,59	398.809,22	475.900,13	19,33	475.900,13	562.063,52	18,11
190	DEVREDEN KATMA DEĞER VERGİSİ HESABI	45.178.130,94	47.633.832,09	5,44	47.633.832,09	48.305.902,05	1,41	48.305.902,05	54.103.766,83	12,00
191	İNDİRİLECEK KATMA DEĞER VERGİSİ HESABI	0,00	0,00	0,00	0,00	0,00	0,00	0,00	0,00	0,00
220	GELİRLERDEN ALACAKLAR HESABI	0,00	0,00	0,00	0,00	17.646.551,50	17.646.551,50	17.646.551,50	495.464,89	-97,19
222	GELİRLERDEN TECİLLİ VE TEHLİRLİ ALACAKLAR HESABI	0,00	0,00	0,00	0,00	0,00	0,00	0,00	2.018.053,59	
227	DİĞER FAALİYET ALACAKLARI HESABI	0,00	0,00	0,00	0,00	0,00	0,00	0,00	5.940.913,25	
241	MAL VE HİZMET ÜRETEN KURULUŞLARA YATIRILAN SERMAYELER HESABI	3.200.000,00	3.200.000,00	0,00	3.200.000,00	3.200.000,00	0,00	3.200.000,00	6.151.656,20	92,24
250	ARAZİ VE ARSALAR HESABI	24.372.272,28	24.615.942,71	1,00	24.615.942,71	24.615.942,71	0,00	24.615.942,71	24.610.342,71	-0,02
251	YERALTI VE YERÜSTÜ DÜZENLERİ HESABI	246.037.353,62	410.524.716,32	66,85	410.524.716,32	416.253.919,97	1,40	416.253.919,97	432.780.858,18	3,97
252	BİNALAR HESABI	30.236.531,28	30.996.806,02	2,51	30.996.806,02	43.519.479,44	40,40	43.519.479,44	43.992.855,53	1,09
253	TESİS, MAKİNE VE CİHAZLAR HESABI	28.403.182,33	14.111.320,24	-50,32	14.111.320,24	16.316.569,50	15,63	16.316.569,50	18.181.058,93	11,43
254	TAŞITLAR HESABI	27.090.604,12	27.728.925,12	2,36	27.728.925,12	28.861.617,02	4,08	28.861.617,02	30.303.641,73	5,00
255	DEMİRBAŞLAR HESABI	4.370.503,50	6.093.871,11	39,43	6.093.871,11	7.240.422,59	18,81	7.240.422,59	7.919.399,36	9,38
257	BİRİKMİŞ AMORTİSMANLAR HESABI (-)	-32.201.730,12	-40.835.955,82	0,00	-40.835.955,82	-66.414.289,99	0,00	-66.414.289,99	-68.648.215,66	0,00
258	YAPILMAKTA OLAN YATIRIMLAR HESABI	104.184.128,33	0,00	104.184.128,33	0,00	14.928.192,57	14.928.192,57	14.928.192,57	159.241.761,48	
260	HAKLAR HESABI	1.825.858,94	2.453.461,72	34,37	2.453.461,72	3.198.480,85	30,37	3.198.480,85	3.818.942,77	19,40
268	BİRİKMİŞ AMORTİSMANLAR HESABI (-)	-1.849.355,24	-2.323.366,52	0,00	-2.323.366,52	-3.067.736,65	0,00	-3.067.736,65	-3.688.846,97	0,00

Örnek-81

MALİ VARLIK VE YÜKÜMLÜLÜKLER DEĞİŞİM TABLOSU

Sayfa No:2 / 2

Kurum Ad :MERSİN BÜYÜKŞEHİR BELEDİYESİ

Hesap Kodu	MALİ VARLIĞIN TÜRÜ	2009-Yılı				2010-Yılı				Cari Yılı (2011)			
		Dönem Başı Değeri		Değ.		Dönem Başı Değeri		Değ.		Dönem Başı Değeri		Değ.	
		TL/Kr	%	TL/Kr	%	TL/Kr	%	TL/Kr	%	TL/Kr	%	TL/Kr	%
294	ELDEN ÇIKARILACAK STOKLAR VE MADDE DURAN VARLIKLAR HESABI	0,00		17.028.800,00	0,00	17.028.800,00	0,00	17.028.800,00	0,00	17.028.800,00	0,00	17.028.800,00	0,00
299	BİRİKİMİ AMORTİSMANLAR HESABI (-)	-11.480,40		0,00	0,00	-17.040.280,40	0,00	-17.040.280,40	0,00	-17.040.280,40	0,00	-17.040.280,40	0,00
	<b>MALİ VARLIKLAR TOPLAMI (A)</b>	503.600.936,61		545.665.549,07		545.665.549,07		632.295.193,97		768.866.256,82		768.866.256,82	
300	BANKA KREDİLERİ HESABI	7.557.699,99		7.806.153,93	3,29	7.806.153,93	95,85	15.288.670,41	95,85	15.288.670,41	13,70	17.383.275,50	13,70
303	KAMU İDARELERİNE MALİ BORÇLAR HESABI	54.813.130,26		31.805.175,97	-41,98	31.805.175,97	-41,58	18.580.127,22	-41,58	18.580.127,22	-39,98	11.152.293,04	-39,98
310	CARİ YILDA ÖDENECEK DİŞ MALİ BORÇLAR HESABI	1.488,66		61.529,22	4.033,19	61.529,22	3,03	63.394,97	3,03	63.394,97	13,57	72.000,00	13,57
320	BÜTÇE EMANETLERİ HESABI	69.991.491,97		80.939.985,92	15,64	80.939.985,92	-65,73	27.738.422,72	-65,73	27.738.422,72	16,17	32.223.912,90	16,17
330	ALINAN DEPOZİTO VE TEMİNATLAR HESABI	610.167,86		1.847.839,77	202,84	1.847.839,77	-34,01	1.219.340,85	-34,01	1.219.340,85	27,45	1.554.093,13	27,45
333	EMANETLER HESABI	1.632.520,89		1.709.622,90	4,72	1.709.622,90	-7,30	1.584.791,19	-7,30	1.584.791,19	1,25	1.604.574,00	1,25
360	ÖDENECEK VERGİ VE FONLAR HESABI	2.624.548,15		2.327.405,13	-11,32	2.327.405,13	1,21	2.355.526,55	1,21	2.355.526,55	55,51	3.662.978,95	55,51
361	ÖDENECEK SOSYAL GÜVENLİK KESİNTİLERİ HESABI	2.091.334,35		2.203.006,10	5,34	2.203.006,10	1,10	2.227.320,71	1,10	2.227.320,71	16,44	2.593.446,60	16,44
362	FONLAR VEYA DİĞER KAMU İDARELERİ ADINA YAPILAN TAHSİLAT HESABI	242.106,23		281.060,90	16,09	281.060,90	-8,52	321.672,48	-8,52	321.672,48	11,58	358.910,56	11,58
363	KAMU İDARELERİ PAYLARI HESABI	1.005.069,67		1.026.881,49	2,17	1.026.881,49	0,98	1.036.909,75	0,98	1.036.909,75	22,19	1.267.044,14	22,19
368	VADESİZ GEÇMİŞ, ERTELENMİŞ VEYA TAKSİTLİNDİRİLMİŞ VERGİ VE DİĞER YÜKÜMLÜLÜKLER HESABI	17.536.909,22		27.858.897,53	58,86	27.858.897,53	-40,39	16.564.564,23	-40,39	16.564.564,23	-59,93	6.638.098,76	-59,93
381	GİDER TAHAKKUKLARI HESABI	15.772.873,61		14.242.879,22	-9,70	14.242.879,22	-7,23	13.213.802,71	-7,23	13.213.802,71	-15,96	11.105.325,59	-15,96
391	HESAPLANAN KATMA DEĞER VERGİSİ HESABI	0,00		0,00	0,00	0,00	0,00	0,00	0,00	0,00	0,00	0,00	0,00
400	BANKA KREDİLERİ HESABI	20.831.010,57		13.468.540,71	-35,34	13.468.540,71	171,98	36.631.688,91	171,98	36.631.688,91	19,51	43.777.499,22	19,51
403	KAMU İDARELERİNE MALİ BORÇLAR HESABI	38.825.237,72		42.784.860,47	10,20	42.784.860,47	2,48	43.846.051,50	2,48	43.846.051,50	36,64	59.911.051,50	36,64
410	DİŞ MALİ BORÇLAR HESABI	877.866,10		761.692,83	-13,23	761.692,83	-7,49	704.608,67	-7,49	704.608,67	-10,71	629.166,11	-10,71
481	GİDER TAHAKKUKLARI HESABI	10.953.512,01		819.105,58	-92,52	819.105,58	747,37	6.940.864,88	747,37	6.940.864,88	97,45	13.705.071,83	97,45
500	NET DEĞER HESABI	32.868.084,25		32.883.204,25	0,05	32.883.204,25	147,84	81.496.154,25	147,84	81.496.154,25	0,23	81.685.022,25	0,23
522	YENİDEN DEĞERLEME FARKLARI HESABI	0,00		0,00	0,00	0,00	0,00	0,00	0,00	0,00	0,00	1.872.602,00	0,00
570	GEÇMİŞ YILLAR OLUMLU FAALİYET SONUÇLARI HESABI	152.242.809,99		225.365.885,10	48,03	225.365.885,10	25,50	282.837.707,15	25,50	282.837.707,15	28,16	362.481.281,97	28,16
590	DÖNEM OLUMLU FAALİYET SONUÇU HESABI	73.123.075,11		0,00	73,123,075,11	57.471.822,05	57,471,822,05	0,00	57,471,822,05	0,00	79.643.574,82	79,643,574,82	
	<b>MALİ YÜKÜMLÜLÜKLER TOPLAMI (B)</b>	503.600.936,61		488.193.727,02		545.665.549,07		552.651.619,15		653.677.648,05		653.677.648,05	
	<b>NET MALİ DEĞER (A-B)</b>	0,00		57.471.822,05		0,00		79.643.574,82		115.188.608,77		115.188.608,77	

Örnek-81

Kurumun Adı : **MERSİN BÜYÜKŞEHİR BELEDİYESİ**

**İÇ BORÇ DEĞİŞİM TABLOSU**

Sayfa No:1 / 1

Hesap Kodu	Yardımcı Hesap						İÇ BORCUN NİTELİĞİ	2009-Yılı	2010-Yılı	Cari Yıl (2011)
	KOD 1	KOD 2	KOD 3	KOD 4	KOD 5	KOD 6		TL/Kr	TL/Kr	TL/Kr
300							BANKA KREDİLERİ HESABI	7.806.153,93	15.288.670,41	17.383.275,50
300	01						İller Bankasından Alınan Krediler	4.238.849,96	4.471.382,64	4.656.215,13
300	01	04					Kanalizasyon	0,00	0,00	0,00
300	01	05					Katı Atık Düzenli Depolma Alını Kredisi	4.238.849,96	4.471.382,64	4.656.215,13
300	02						Diğer Bankalardan Alınan Krediler	3.567.303,97	10.817.287,77	12.727.060,37
300	02	01					Denizbank (otobüs Alımı)	3.567.303,97	2.901.447,65	0,00
300	02	02					Denizbank (muhtelif yatırım için kullanılan)	0,00	2.182.149,49	2.582.812,74
300	02	03					Denizbank (Aqua ve Denizbank Projesi için)	0,00	2.748.874,88	3.484.243,91
300	02	04					Denizbank (Muhtelif Yatırımlar 2)	0,00	2.984.815,75	3.436.255,83
300	02	05					Denizbank (Muhtelif Yatırımlar 3)	0,00	0,00	1.247.429,35
300	02	06					Denizbank (Muhtelif Yatırımlar 4)	0,00	0,00	872.909,22
300	02	07					Denizbank (Muhtelif Yatırımlar 5)	0,00	0,00	346.775,84
300	02	08					Denizbank (Muhtelif Yatırımlar 6)	0,00	0,00	756.633,48
<b>İÇ BORÇ TOPLAMI</b>								<b>7.806.153,93</b>	<b>15.288.670,41</b>	<b>17.383.275,50</b>

Örnek-82

Kurumun Adı : **MERSİN BÜYÜKŞEHİR BELEDİYESİ**

**İÇ BORÇ DEĞİŞİM TABLOSU**

Sayfa No:1 / 1

Hesap Kodu	Yardımcı Hesap						İÇ BORCUN NİTELİĞİ	2009-Yılı	2010-Yılı	Cari Yıl (2011)
	KOD 1	KOD 2	KOD 3	KOD 4	KOD 5	KOD 6		TL/Kr	TL/Kr	TL/Kr
303							KAMU İDARELERİNE MALİ BORÇLAR	31.805.175,97	18.580.127,22	11.152.293,04
303	01						Genel Bütçeye Borçlar	12.490.638,59	3.071.582,22	0,00
303	01	01					Hazine Müsteşarlığına Borçlar	12.490.638,59	3.071.582,22	0,00
303	01	01	01				İller Bankasından Devreden ( 9965062 )	12.490.638,59	3.071.582,22	0,00
303	06						Mahalli İdarelere Borçlar	19.314.537,38	15.508.545,00	11.152.293,04
303	06	05					Belediyeye Bağlı Kuruluş ve Şirketler	19.314.537,38	15.508.545,00	11.152.293,04
303	06	05	01				MESKİ	19.314.537,38	15.508.545,00	11.152.293,04
							<b>İÇ BORÇ TOPLAMI</b>	<b>31.805.175,97</b>	<b>18.580.127,22</b>	<b>11.152.293,04</b>

Örnek-82



Kurumun Adı : **MERSİN BÜYÜKŞEHİR BELEDİYESİ**

**İÇ BORÇ DEĞİŞİM TABLOSU**

Sayfa No:1 / 1

Hesap Kodu	Yardımcı Hesap						İÇ BORCUN NİTELİĞİ	2009-Yılı	2010-Yılı	Cari Yıl (2011)
	KOD 1	KOD 2	KOD 3	KOD 4	KOD 5	KOD 6		TL/Kr	TL/Kr	TL/Kr
400							BANKA KREDİLERİ HESABI	13.468.540,71	36.631.688,91	43.777.499,22
400	01						İller Bankasından Alınan Krediler	10.567.093,18	6.182.601,59	1.421.464,69
400	01	05					Katı Atık Düzenli Depolama Alanı Kredisi	10.567.093,18	6.182.601,59	1.421.464,69
400	02						Diğer Bankalardan Alınan Krediler	2.901.447,53	30.449.087,32	42.356.034,53
400	02	01					DenizBank	2.901.447,53	0,00	0,00
400	02	02					Denizbank (Muhtelif yatırımlar için	0,00	6.182.777,95	3.126.567,21
400	02	03					Denizbank (Aqua ve Denizbank Projesi için)	0,00	12.251.125,12	7.957.652,29
400	02	04					Denizbank (Muhtelif Yatırımlar 2)	0,00	12.015.184,25	8.231.333,17
400	02	05					Denizbank (Muhtelif Yatırımlar 3)	0,00	0,00	11.371.112,14
400	02	06					Denizbank (Muhtelif Yatırımlar 4)	0,00	0,00	4.835.274,38
400	02	07					Denizbank (Muhtelif Yatırımlar 5)	0,00	0,00	2.090.728,82
400	02	08					Denizbank (Muhtelif Yatırımlar 6)	0,00	0,00	4.743.366,52
<b>İÇ BORÇ TOPLAMI</b>								<b>13.468.540,71</b>	<b>36.631.688,91</b>	<b>43.777.499,22</b>

Örnek-82

Kurumun Adı : **MERSİN BÜYÜKŞEHİR BELEDİYESİ**

**İÇ BORÇ DEĞİŞİM TABLOSU**

Sayfa No:1 / 1

Hesap Kodu	Yardımcı Hesap						İÇ BORCUN NİTELİĞİ	2009-Yılı	2010-Yılı	Cari Yıl (2011)
	KOD 1	KOD 2	KOD 3	KOD 4	KOD 5	KOD 6		TL/Kr	TL/Kr	TL/Kr
403							KAMU İDARELERİNE MALİ BORÇLAR	42.784.860,47	43.846.051,50	59.911.051,50
403	01						Genel Bütçeye Borçlar	0,00	0,00	0,00
403	01	01					Hazine Müsteşarlığına Borçlar	0,00	0,00	0,00
403	01	01	01				İller Bankasından Devreden (9965062)	0,00	0,00	0,00
403	06						Mahalli İdarelere Borçlar	42.784.860,47	43.846.051,50	59.911.051,50
403	06	05					Belediyeye Bağlı Kuruluş ve Şirketler	42.784.860,47	43.846.051,50	59.911.051,50
403	06	05	01				MESKİ	42.784.860,47	43.846.051,50	59.911.051,50
							<b>İÇ BORÇ TOPLAMI</b>	<b>42.784.860,47</b>	<b>43.846.051,50</b>	<b>59.911.051,50</b>

Örnek-82

Kurumun Adı : **MERSİN BÜYÜKŞEHİR BELEDİYESİ**

**DIŞ BORÇ DEĞİŞİM TABLOSU**

Sayfa No:1 / 1

Hesap Kodu	Yardımcı Hesap						DIŞ BORCUN NİTELİĞİ	2009-Yılı	2010-Yılı	Cari Yıl (2011)
	KOD 1	KOD 2	KOD 3	KOD 4	KOD 5	KOD 6		TL/Kr	TL/Kr	TL/Kr
310							CARİ YILDA ÖDENECEK DIŞ MALİ	61.529,22	63.394,97	72.000,00
310	02						Proje Kredileri	61.529,22	63.394,97	72.000,00
310	02	02					İkraz Edilen Krediler	61.529,22	63.394,97	72.000,00
310	02	02	01				Hazine Garantili Krediler (İçm.Suyu 2. İsale	61.529,22	63.394,97	72.000,00
<b>DIŞ BORÇ TOPLAMI</b>								<b>61.529,22</b>	<b>63.394,97</b>	<b>72.000,00</b>

Örnek-83

Kurumun Adı : **MERSİN BÜYÜKŞEHİR BELEDİYESİ**

**DIŞ BORÇ DEĞİŞİM TABLOSU**

Sayfa No:1 / 1

Hesap Kodu	Yardımcı Hesap						DIŞ BORCUN NİTELİĞİ	2009-Yılı	2010-Yılı	Cari Yıl (2011)
	KOD 1	KOD 2	KOD 3	KOD 4	KOD 5	KOD 6		TL/Kr	TL/Kr	TL/Kr
410							DIŞ MALİ BORÇLAR HESABI	761.692,83	704.608,67	629.166,11
410	02						Proje Kredileri	761.692,83	704.608,67	629.166,11
410	02	02					İkraz Edilen Krediler	761.692,83	704.608,67	629.166,11
410	02	02	01				Hazine Garantili Krediler (İçme Suyu 2. İsale	761.692,83	704.608,67	629.166,11
<b>DIŞ BORÇ TOPLAMI</b>								<b>761.692,83</b>	<b>704.608,67</b>	<b>629.166,11</b>

Örnek-83

Kurumun Adı : **MERSİN BÜYÜKŞEHİR BELEDİYESİ**

**GELİRLERİNİN EKONOMİK SINIFLANDIRILMASI TABLOSU**

Sayfa No:1 / 3

Hesap Kodu	Ekonomik Sınıflandırma						GELİRİNİN TÜRÜ	2009-Yılı	2010-Yılı	Cari Yıl (2011)
	KOD 1	KOD 2	KOD 3	KOD 4	KOD 5	KOD 6		TL/Kr	TL/Kr	TL/Kr
600	01						Vergi Gelirleri	5,817,127.84	8,620,410.39	8,220,337.59
600	01	2					Mülkiyet Üzerinden Alınan Vergiler	68,651.06	67,813.10	69,741.37
600	01	2	9				Mülkiyet Üzerinden Alınan Diğer Vergiler	68,651.06	67,813.10	69,741.37
600	01	2	9	54			Çevre Temizlik Vergisi	68,651.06	67,813.10	69,741.37
600	01	3					Dahilde Alınan Mal ve Hizmet Vergileri	2,202,472.20	3,486,116.83	3,688,145.05
600	01	3	9				Dahilde Alınan Diğer Mal ve Hizmet	2,202,472.20	3,486,116.83	3,688,145.05
600	01	3	9	51			Eğlence Vergisi	33,121.54	50,141.35	78,952.12
600	01	3	9	52			Yangın Sigortası Vergisi	347,202.37	369,275.35	385,138.96
600	01	3	9	53			İlan ve Reklam Vergisi	1,822,148.29	3,066,700.13	3,224,053.97
600	01	6					Harçlar	3,546,004.58	5,066,480.46	4,462,451.17
600	01	6	9				Diğer Harçlar	3,546,004.58	5,066,480.46	4,462,451.17
600	01	6	9	51			Bina İnşaat Harcı	9,455.00	32,075.80	11,627.00
600	01	6	9	53			İşgal Harcı	11,854.78	11,641.44	17,086.63
600	01	6	9	54			İşyeri Açma İzni Harcı	177,386.45	154,136.20	138,416.43
600	01	6	9	56			Ölçü ve Tartı Aletleri Muayene Harcı	30,145.00	21,788.00	31,716.00
600	01	6	9	57			Tatil Günlerinde Çalışma Ruhsatı Harcı	3,047.00	2,700.00	1,938.20
600	01	6	9	58			Tellallık Harcı	269,572.99	377,625.88	425,547.39
600	01	6	9	59			Toptancı Hali Resmi	2,989,842.88	4,367,907.38	3,706,038.15
600	01	6	9	60			Yapı Kullanma İzn Harcı	2,785.00	366.50	242.00
600	01	6	9	99			Diğer Harçlar	51,915.48	98,239.26	129,839.37
600	01	6	9	99	001		Kayıt Suret Harcı	588.00	1,715.00	2,732.00
600	01	6	9	99	002		Muayene Ruhs.ve Rapor Harcı	7,957.67	8,429.03	15,385.00
600	01	6	9	99	003		İmar İle İlgili Harçlar	43,044.81	87,495.23	109,546.37
600	01	6	9	99	006		Belge Tasdik Harcı	325.00	600.00	2,176.00
600	03						Teşebbüs ve Mülkiyet Gelirleri	38,698,125.37	35,293,221.51	22,382,051.33
600	03	1					Mal ve Hizmet Satış Gelirleri	19,861,881.70	20,176,515.51	15,545,790.58
600	03	1	1				Mal Satış Gelirleri	71,506.00	142,085.00	79,391.35
600	03	1	1	01			Şartname, Basılı Evrak, Form Satış Gelirleri	71,506.00	142,085.00	79,391.35
600	03	1	2				Hizmet Gelirleri	19,790,375.70	20,034,430.51	15,466,399.23
600	03	1	2	02			Muayene, denetim ve kontrol ücretleri	0.00	0.00	0.00
600	03	1	2	36			Sosyal Tesis İşletme Gelirleri	609,486.58	1,658,783.13	1,496,486.09
600	03	1	2	36	001		Sosyal Tesis İşletme Gelirleri %08 KDV li	0.00	0.00	1,276,458.93
600	03	1	2	36	002		Sosyal Tesis İşletme Gelirleri %18 KDV li	0.00	0.00	220,027.16
600	03	1	2	51			Çevre ve Esenlik Hizmetlerine İlişkin Gelirler	349,610.39	894,470.44	1,156,067.07
600	03	1	2	51	001		Katı atıkların nertarafından alınacak	0.00	0.00	1,156,033.17
600	03	1	2	51	002		Gemilerden alınacak atıkların bertaraf ücreti	0.00	0.00	33.90
600	03	1	2	54			Ekonomik Hizmetlere İlişkin Gelirler	9,886,147.84	6,316,454.97	2,227,174.02
600	03	1	2	54	001		Otogar Hizmetlerine İlişkin Gelirler	2,834,322.32	2,594,325.91	2,227,174.02
600	03	1	2	54	002			7,051,825.52	3,722,129.06	0.00
600	03	1	2	55			Kültürel Hizmetlere İlişkin Gelirler	0.00	1,260.00	0.00
600	03	1	2	59			Ulaştırma Hizmetlerine İlişkin Gelirler	4,645,818.66	4,015,110.95	4,708,656.73
600	03	1	2	99			Diğer hizmet gelirleri	4,299,312.23	7,148,351.02	5,878,015.32
600	03	1	2	99	001		Tıbbi Atık Toplama Ücreti	756,281.95	912,455.79	1,060,191.10
600	03	1	2	99	002		İş Makinelerinden Alınan Ücretler	2,080.00	3,897.00	8,450.00
600	03	1	2	99	003			0.00	0.00	0.00
600	03	1	2	99	004		Asfalt Şantiyesinden Alınan Ücret	250,137.71	6,271.18	11,016.94
600	03	1	2	99	005		İş Bitirme Belgelerinden Alınacak Ücretler	6,229.50	7,499.00	5,883.00
600	03	1	2	99	006		Hasar Karşılıklarından Alınacak Ücretler	1,622,235.29	4,163,396.21	2,368,411.65
600	03	1	2	99	007		İtfaiye Hizmetlerinden Alınacak Ücretler	2,131.00	6,473.96	35,939.28
600	03	1	2	99	008		Mezarlıklar Hasılatı	504,960.33	616,310.27	687,893.47
600	03	1	2	99	009		Toptancı Hal Taşıma Ücreti	406,144.37	440,996.01	576,694.54
600	03	1	2	99	010		Devir Ücreti	60,000.00	0.00	0.00
600	03	1	2	99	012		Fuhuş ve Zührevi Hastalıkla Mücadele Geliri	6,720.00	5,860.00	6,540.00
600	03	1	2	99	013		Diğer Çeşitli Ücretler	567,825.18	867,675.32	972,524.92
600	03	1	2	99	014		Yat Limanı ve Balıkçı Barınağı Geliri	114,566.90	117,516.28	144,470.42
600	03	5					Kurumlar Karları	14,640,377.25	9,056,510.43	2,041,778.09
600	03	5	5				Mahalli İdareler	14,640,377.25	9,056,510.43	2,041,778.09
600	03	5	5	58			Su Hizmetlerine İlişkin Kurumların Karları	14,640,377.25	9,056,510.43	2,041,778.09
600	03	6					Kira Gelirleri	4,195,866.42	6,060,195.57	4,794,482.66
600	03	6	1				Taşınmaz Kiraları	4,195,866.42	6,060,195.57	4,794,482.66
600	03	6	1	02			Ecrimisil Gelirleri	399,003.67	1,262,717.38	110,579.89
600	03	6	1	99			Diğer Taşınmaz Kira Gelirleri	3,796,862.75	4,797,478.19	4,683,902.77
600	03	6	1	99	001		İşyerlerinden Alınan	1,841,551.63	2,278,544.07	2,436,631.45



Kurumun Adı : **MERSİN BÜYÜKŞEHİR BELEDİYESİ**

**GELİRLERİNİN EKONOMİK SINIFLANDIRILMASI TABLOSU**

Sayfa No:2 / 3

Hesap Kodu	Ekonomik Sınıflandırma						GELİRİNİN TÜRÜ	2009-Yılı TL/Kr	2010-Yılı TL/Kr	Cari Yıl (2011) TL/Kr
	KOD 1	KOD 2	KOD 3	KOD 4	KOD 5	KOD 6				
600 03 6 1 99 002							Bilboardlardan Alınan Kiralar	265,105.00	287,856.00	316,642.00
600 03 6 1 99 003							Otoparklardan Alınan Kiralar	341,326.00	377,929.00	490,573.42
600 03 6 1 99 004							Çay Bahçelerinden Alınan Kiralar	240,553.50	443,223.04	254,125.14
600 03 6 1 99 005							Hal Tahsis Ücreti	428,819.50	84,006.11	46,396.97
600 03 6 1 99 006							Direk Tahsis Ücreti	568,999.40	1,021,237.15	1,070,676.41
600 03 6 1 99 007							Büfelerden Alınan Kiralar	110,507.72	304,682.82	68,857.38
600 04 1 1 1 1 1							Alınan Bağış ve Yardımlar ile Özel Gelirler	0.00	10,500.00	710,927.34
600 04 1 1 1 1 1							Yurtdışından Alınan Bağış ve Yardımlar	0.00	0.00	420,999.49
600 04 1 1 1 1 1							Cari	0.00	0.00	420,999.49
600 04 1 1 1 99							Yurtdışından Alınan Diğer Bağış ve	0.00	0.00	420,999.49
600 04 2 1 1 1 1							Merkezi Yönetim Bütçesine Dahil	0.00	10,500.00	0.00
600 04 2 1 1 1 1							Cari	0.00	10,500.00	0.00
600 04 2 1 1 99							Cari nitelikli diğer işler için genel bütçeden	0.00	10,500.00	0.00
600 04 4 1 1 1 1							Kurumlardan ve Kişilerden Alınan Yardım ve	0.00	0.00	289,927.85
600 04 4 1 1 1 1							Cari	0.00	0.00	12,000.00
600 04 4 1 1 03							Kurumlardan Alınan Şartlı Bağış ve	0.00	0.00	12,000.00
600 04 4 1 1 2							Sermaye	0.00	0.00	277,927.85
600 04 4 1 2 01							Kurumlardan Alınan Bağış ve Yardımlar	0.00	0.00	277,927.85
600 05 1 1 1 1 1							Diğer Gelirler	177,686,205.08	214,913,967.43	260,526,323.77
600 05 1 1 1 1 1							Faiz Gelirleri	377,649.06	564,342.86	1,246,949.44
600 05 1 1 1 4							Takipteki Kurum Alacakları Faizleri	5,454.37	255.81	1,131.28
600 05 1 1 4 01							Takipteki Kurum Alacakları Faizleri	5,454.37	255.81	1,131.28
600 05 1 1 8							Vergi, Resim ve Harç Gecikme Faizleri	167,206.06	231,026.28	141,038.37
600 05 1 1 8 01							Vergi, Resim ve Harç Gecikme Faizleri	167,206.06	231,026.28	141,038.37
600 05 1 1 9							Diğer Faizler	204,988.63	333,060.77	1,104,779.79
600 05 1 1 9 01							Kişilerden Alacaklar Faizleri	16,642.42	7,215.22	10,769.09
600 05 1 1 9 03							Mevduat Faizleri	16,040.32	9,395.90	8,870.58
600 05 1 1 9 99							Diğer Faizler	172,305.89	316,449.65	1,085,140.12
600 05 1 1 9 99 001							Tecil Faizleri	0.00	1,984.80	959,306.74
600 05 1 1 9 99 002							Diğer Faizler	172,305.89	314,464.85	125,833.38
600 05 2 1 1 1 1							Kişi ve Kurumlardan Alınan Paylar	175,156,958.31	212,112,139.07	251,847,729.41
600 05 2 1 2 1 1							Vergi ve Harç Gelirlerinden Alınan Paylar	175,020,943.76	211,105,232.39	251,211,588.89
600 05 2 1 2 51							Merkezi idare Vergi Gelirlerinden Alınan	173,812,492.20	209,823,658.59	249,823,048.34
600 05 2 1 2 51 001							İller Bankasından Alınan Pay	32,639,286.38	40,875,320.45	47,802,495.20
600 05 2 1 2 51 002							Maliye Bakanlıđından Alınan Pay	141,173,205.82	168,948,338.14	202,020,553.14
600 05 2 1 2 52							Çevre Temizlik Vergisinden Alınan Paylar	1,208,451.56	1,281,573.80	1,388,540.55
600 05 2 1 4							Kamu Harcamalarına Katılma Payları	8,905.00	37,992.50	20,780.00
600 05 2 1 4 53							Yol Harcamalarına Katılma Payı	8,597.00	29,147.50	20,780.00
600 05 2 1 4 99							Diğer Harcamalara Katılma Payları	308.00	8,845.00	0.00
600 05 2 1 4 99 001								308.00	8,845.00	0.00
600 05 2 1 8							Mahalli İdarelere Ait Paylar	26,151.41	12,724.23	19,670.95
600 05 2 1 8 51							Maden İşletmelerinden Alınan Paylar	23,782.13	10,917.63	17,160.87
600 05 2 1 8 52							Müze Giriş Ücretlerinden Alınan Paylar	2,369.28	1,806.60	2,510.08
600 05 2 1 9							Diğer Paylar	100,958.14	956,189.95	595,689.57
600 05 2 1 9 99							Diğer Paylar	100,958.14	956,189.95	595,689.57
600 05 2 1 9 99 001							Sinema, Müzik, Destek Fonundan Alınan	0.00	8,047.13	46,908.79
600 05 2 1 9 99 004							Emlak Vergisinden Alınan Paylar	100,958.14	948,142.82	548,780.78
600 05 3 1 1 1 1							Para Cezaları	90,767.38	126,186.10	473,183.90
600 05 3 1 2 1 1							İdari Para Cezaları	90,767.38	126,186.10	299,068.90
600 05 3 1 2 99							Diğer İdari Para Cezaları	90,767.38	126,186.10	299,068.90
600 05 3 1 2 99 001							İdari Para Cezaları(1608 - 5326 S.K.)	65,546.63	91,746.57	288,986.13
600 05 3 1 2 99 002							Müteahhitlerden Alınan Gecikme Cezaları	25,220.75	34,439.53	10,082.77
600 05 3 1 9							Diğer Para Cezaları	0.00	0.00	174,115.00
600 05 3 1 9 99							Yukarıda Tanımlanmayan Diğer Para	0.00	0.00	174,115.00
600 05 3 1 9 99 001							Gemi Para Cezaları	0.00	0.00	174,115.00
600 05 9 1 1 1 1							Diğer Çeşitli Gelirler	2,060,830.33	2,111,299.40	6,958,461.02
600 05 9 1 1 1 1							Diğer Çeşitli Gelirler	2,060,830.33	2,111,299.40	6,958,461.02
600 05 9 1 1 01							İrat Kaydedilecek Nakdi Teminatlar	1,050.00	5,015.00	9,765.00
600 05 9 1 1 03							İrat Kaydedilecek Teminat Mektupları	0.00	23,000.00	27,000.00
600 05 9 1 1 06							Kişilerden Alacaklar	532,980.27	1,430,847.81	413,606.54
600 05 9 1 1 51							Otopark Yönetmeliđi Uyarınca Alınan	200,000.00	536,000.00	1,449,608.63
600 05 9 1 1 99							Yukarıda Tanımlanmayan Diğer Çeşitli	1,326,800.06	116,436.59	5,058,480.85
600 11							Deđer ve Miktar Deđişimleri Gelirleri	0.00	0.00	0.12

Kurumun Adı : **MERSİN BÜYÜKŞEHİR BELEDİYESİ**

**GELİRLERİNİN EKONOMİK SINIFLANDIRILMASI TABLOSU**

Sayfa No:3 / 3

Hesap Kodu	Ekonomik Sınıflandırma						GELİRİNİN TÜRÜ	2009-Yılı	2010-Yılı	Cari Yıl (2011)
	KOD 1	KOD 2	KOD 3	KOD 4	KOD 5	KOD 6		TL/Kr	TL/Kr	TL/Kr
600	11	02					Kur Değişikliği Nedeniyle Döviz Cinsi Borç	0.00	0.00	0.00
600	11	02	04				Diğer İç Borçların Değerlemesinden	0.00	0.00	0.00
600	11	99					Diğer Değer ve Miktar Değişimleri Gelirleri	0.00	0.00	0.12
600	11	99	99				Diğerleri	0.00	0.00	0.12
<b>GELİRLER TOPLAMI :</b>								<b>222,201,458.29</b>	<b>258,838,099.33</b>	<b>291,839,640.15</b>

Kurumun Adı : **MERSİN BÜYÜKŞEHİR BELEDİYESİ**

**GİDERLERİN KURUMSAL SINIFLANDIRILMASI TABLOSU**

Sayfa No:1 / 1

Kurumsal Sınıflandırma					KURUM ADI	2009 - Yılı	2010 - Yılı	Cari Yıl (2011)
KOD 1	KOD 2	KOD 3	KOD 4	KOD 5		TL/Kr	TL/Kr	TL/Kr
46	33	01	01		GENEL SEKRETERLİK	785,159.47	756,433.64	995,272.30
46	33	01	02		ÖZEL KALEM MÜDÜRLÜĞÜ	4,955,715.34	4,963,669.98	4,876,854.16
46	33	01	03		ŞAVUNMA SEKRETERLİĞİ (SİVİL	124,591.96	117,827.98	161,572.76
46	33	01	05		İNSAN KAYNAKLARI VE EĞİTİM DAİRE	874,131.71	949,258.95	1,151,783.04
46	33	01	10		BİLGİ İŞLEM MÜDÜRLÜĞÜ	407,603.62	412,412.01	469,778.64
46	33	01	11		MAKİNA İKMAL DAİRESİ BAŞKANLIĞI	2,905,989.23	2,868,205.73	3,567,551.62
46	33	01	18		YAZI İŞLERİ VE KARARLAR DAİRE	1,090,492.21	1,215,223.94	1,402,398.76
46	33	01	20		DENETİM BİRİMİ (TEF.KUR.BAŞ.)	137,284.75	127,905.26	172,037.32
46	33	01	24		HUKUK MÜŞAVİRLİĞİ	793,819.37	956,747.47	1,386,780.14
46	33	01	25		BASIN VE HALKLA İLŞKİLER DAİRE	1,513,759.38	1,449,915.23	1,698,542.89
46	33	01	25	01	BASIN VE HALKLA İLŞKİLER DAİRE	747,136.82	641,815.61	991,378.07
46	33	01	25	02	BASIN VE HALKLA İLŞKİLER DAİRE	797,908.38	937,401.63	660,395.86
46	33	01	25	03	BASIN VE HALKLA İLŞKİLER DAİRE	775,836.55	1,280,775.78	1,540,113.04
46	33	01	25	04	BASIN VE HALKLA İLŞKİLER DAİRE	2,122,363.54	2,208,999.88	2,600,994.62
46	33	01	25	05	BASIN VE HALKLA İLŞKİLER DAİRE	1,379,615.66	0.00	0.00
46	33	01	30		ÇEVRE KORUMA DAİRE BAŞKANLIĞI	21,190,894.87	4,651,357.77	6,115,730.75
46	33	01	31		EMLAK İSTİMLAK DAİRE BAŞKANLIĞI	377,062.40	500,748.85	670,705.63
46	33	01	32		FEN İŞLERİ DAİRE BAŞKANLIĞI	14,039,383.41	12,545,489.77	17,423,193.56
46	33	01	32	01	FEN İŞLERİ DAİRE BAŞKANLIĞI	3,142,577.88	1,985,312.91	2,361,982.90
46	33	01	32	02	FEN İŞLERİ DAİRE BAŞKANLIĞI	11,406,733.57	12,467,858.52	13,964,835.27
46	33	01	32	03	FEN İŞLERİ DAİRE BAŞKANLIĞI	124,648.65	75,975.20	104,169.60
46	33	01	33		MALİ HİZMETLER DAİRE BAŞKANLIĞI	19,757,655.97	47,702,148.43	41,604,270.77
46	33	01	34		İMAR İŞLERİ DAİRE BAŞKANLIĞI	1,494,633.19	1,517,699.20	2,260,206.52
46	33	01	35		İTFAİYE DAİRE BAŞKANLIĞI	8,293,911.60	8,745,267.89	10,493,626.00
46	33	01	36		İŞLETME İŞTİRAKLER DAİRE	827,688.45	750,210.48	1,097,927.91
46	33	01	36	01	İŞLETME İŞTİRAKLER DAİRE	22,272,379.29	19,145,079.95	22,590,130.76
46	33	01	36	02	İŞLETME İŞTİRAKLER DAİRE	2,017,100.32	2,408,171.85	2,300,034.73
46	33	01	36	03	İŞLETME İŞTİRAKLER DAİRE	4,584,502.60	21,644,476.36	4,717,073.04
46	33	01	36	04	İŞLETME İŞTİRAKLER DAİRE	415,576.64	137,862.96	281,287.29
46	33	01	36	05	İŞLETME İŞTİRAKLER DAİRE	7,290,033.17	2,964,070.49	684,083.28
46	33	01	37		DESTEK HİZMETLERİ DAİRE	4,473,505.13	4,287,669.52	4,893,897.23
46	33	01	38		SAĞLIK VE SOSYAL HİZMETLER DAİRE	6,371,532.76	648,780.35	1,286,929.98
46	33	01	38	01	SAĞLIK VE SOSYAL HİZMETLER DAİRE	350,320.85	394,971.68	621,943.24
46	33	01	38	02	SAĞLIK VE SOSYAL HİZMETLER DAİRE	4,093,183.45	3,943,337.75	3,950,938.57
46	33	01	38	03	SAĞLIK VE SOSYAL HİZMETLER DAİRE	1,299,417.72	769,420.65	938,703.11
46	33	01	38	04	SAĞLIK VE SOSYAL HİZMETLER DAİRE	2,136,341.37	1,865,795.65	2,024,472.50
46	33	01	39		SPORTİF HİZMETLER MÜDÜRLÜĞÜ	588,309.98	868,062.91	867,562.81
46	33	01	40		SPOR KOMPLEKSİ VE TESİSLER İŞLETME	2,915,027.87	4,437,803.09	4,819,915.56
46	33	01	41		ZABITA DAİRESİ BAŞKANLIĞI	5,872,071.95	5,850,359.19	8,901,957.15
<b>GİDERLER TOPLAMI :</b>						<b>164,745,901.08</b>	<b>179,194,524.51</b>	<b>176,651,031.38</b>

Kurumun Adı : **MERSİN BÜYÜKŞEHİR BELEDİYESİ**

**GİDERLERİN FONKSİYONEL SINIFLANDIRILMASI TABLOSU**

Sayfa No:1 / 3

Fonksiyonel Sınıflandırma					FONKSİYON ADI	2009 - Yılı	2010 - Yılı	Cari Yıl (2011)
KOD 1	KOD 2	KOD 3	KOD 4	KOD 5		TL/Kr	TL/Kr	TL/Kr
<b>I-FAALİYET GİDERLERİ</b>								
01					GENEL KAMU HİZMETLERİ	46,283,731.70	74,153,118.11	74,341,319.66
01	1				Yasama ve Yürütme Organları Finansal ve Mali İşler	10,998,698.86	20,872,579.52	17,056,578.77
01	1	1			Yasama ve Yürütme Organları Hizmetleri	7,038,979.47	7,071,530.53	7,468,296.33
01	1	1	00		Yasama ve Yürütme Organları Hizmetleri	7,038,979.47	6,842,537.80	7,196,257.37
01	1	1	01		İç Denetim Hizmetleri	0.00	228,992.73	272,038.96
01	1	2			Finansal ve Mali İşler ve Hizmetler	3,959,719.39	13,801,048.99	9,588,282.44
01	1	2	00		Finansal ve Mali İşler ve Hizmetler	3,959,719.39	13,801,048.99	9,588,282.44
01	3				Genel Hizmetler	19,521,814.01	19,379,439.15	25,268,752.56
01	3	1			Genel Personel Hizmetleri	1,268,690.31	1,353,550.17	1,618,286.67
01	3	1	00		Genel Personel Hizmetleri	1,268,690.31	1,353,550.17	1,618,286.67
01	3	2			Genel Planlama ve İstatistik Hizmetler	124,648.65	75,975.20	104,169.60
01	3	2	00		Genel Planlama ve İstatistik Hizmetler	124,648.65	75,975.20	104,169.60
01	3	9			Diğer Genel Hizmetler	18,128,475.05	17,949,913.78	23,546,296.29
01	3	9	00		Diğer Genel Hizmetler	18,128,475.05	17,949,913.78	23,546,296.29
01	5				Borç Yönetimi Hizmetleri	888,730.19	18,088,375.01	15,582,332.24
01	5	0			Borç Yönetimi Hizmetleri	888,730.19	18,088,375.01	15,582,332.24
01	5	0	00		Borç Yönetimi Hizmetleri	888,730.19	18,088,375.01	15,582,332.24
01	6				Genel Nitelikli Transferlere İlişkin Hizmetler	14,874,488.64	15,812,724.43	16,433,656.09
01	6	0			Genel Nitelikli Transferlere İlişkin Hizmetler	14,874,488.64	15,812,724.43	16,433,656.09
01	6	0	00		Genel Nitelikli Transferlere İlişkin Hizmetler	14,874,488.64	15,812,724.43	16,433,656.09
02					SAVUNMA HİZMETLERİ	124,591.96	117,827.98	161,572.76
02	2				Sivil Savunma Hizmetleri	124,591.96	117,827.98	161,572.76
02	2	0			Sivil Savunma Hizmetleri	124,591.96	117,827.98	161,572.76
02	2	0	00		Sivil Savunma Hizmetleri	124,591.96	117,827.98	161,572.76
03					KAMU DÜZENİ VE GÜVENLİK HİZMETLERİ	10,945,981.96	9,514,100.11	11,557,762.86
03	1				Güvenlik Hizmetleri	2,652,070.36	768,832.22	1,064,136.86
03	1	3			Trafik Güvenliği Hizmetleri	1,723,086.48	468,478.83	614,830.36
03	1	3	00		Trafik Güvenliği Hizmetleri	1,723,086.48	468,478.83	614,830.36
03	1	4			Kurumsal Güvenlik Hizmetleri	928,983.88	300,353.39	449,306.50
03	1	4	00		Kurumsal Güvenlik Hizmetleri	928,983.88	300,353.39	449,306.50
03	2				Yangından Korunma Hizmetleri	8,293,911.60	8,745,267.89	10,493,626.00
03	2	0			Yangından Korunma Hizmetleri	8,293,911.60	8,745,267.89	10,493,626.00
03	2	0	00		Yangından Korunma Hizmetleri	7,606,909.54	8,745,267.89	10,493,626.00
03	2	0	02		İtfaiye Arçları Alımı	687,002.06	0.00	0.00
04					EKONOMİK İŞLER VE HİZMETLER	51,552,440.87	60,488,912.82	49,526,956.86
04	1				Genel Ekonomik İşler ve Hizmetler	18,466,013.19	32,181,612.27	13,489,270.45
04	1	1			Genel Ekonomik ve Ticari İşler ve Hizmetler	18,466,013.19	32,181,612.27	13,489,270.45
04	1	1	00		Genel Ekonomik ve Ticari İşler ve Hizmetler	18,466,013.19	32,181,612.27	13,489,270.45
04	5				Ulaştırma Hizmetleri	33,086,427.68	28,307,300.55	36,037,686.41
04	5	1			Karayolu İnşaat İşleri ve Hizmetleri	10,814,048.39	9,162,220.60	13,447,555.65
04	5	1	00		Karayolu İnşaat İşleri ve Hizmetleri	10,774,390.95	9,162,220.60	13,447,555.65
04	5	1	01		Proje Yapımları	39,657.44	0.00	0.00
04	5	1	01	001	Köprü Proje Yapımları	3,209.60	0.00	0.00
04	5	1	01	002	Yol Projeleri Yapımı	3,658.00	0.00	0.00
04	5	1	01	004	19 ilk Kad.Bl.Sın.Yp.Yl.Köp.A.Yp.Ü.Yp.San.Yp.Pri.	32,789.84	0.00	0.00
04	5	2			Karayolu Sistemi İşletme İşleri ve Hizmetleri	22,272,379.29	19,145,079.95	22,590,130.76
04	5	2	00		Karayolu Sistemi İşletme İşleri ve Hizmetleri	18,597,049.33	19,145,079.95	22,590,130.76
04	5	2	01		100 Adet Otobüs Alımı Projesi	3,675,329.96	0.00	0.00
05					ÇEVRE KORUMA HİZMETLERİ	21,141,704.10	4,472,612.70	5,898,561.34
05	1				Atık Yönetimi Hizmetleri	3,560,287.26	3,781,643.80	5,248,739.99
05	1	0			Atık Yönetimi Hizmetleri	3,560,287.26	3,781,643.80	5,248,739.99
05	1	0	00		Atık Yönetimi Hizmetleri	3,508,260.06	3,781,643.80	5,248,739.99
05	1	0	01		Katı Atık Düzenli Depolama Alanı Proje Yapımı	52,027.20	0.00	0.00
05	3				Kirliliğin Azaltılması Hizmetleri	17,333,388.84	364,361.13	484,312.28

Kurumun Adı : **MERSİN BÜYÜKŞEHİR BELEDİYESİ**

**GİDERLERİN FONKSİYONEL SINIFLANDIRILMASI TABLOSU**

Sayfa No:2 / 3

Fonksiyonel Sınıflandırma					FONKSİYON ADI	2009 - Yılı	2010 - Yılı	Cari Yıl (2011)
KOD 1	KOD 2	KOD 3	KOD 4	KOD 5		TL/Kr	TL/Kr	TL/Kr
<b>I-FAALİYET GİDERLERİ</b>								
05	3	0			Kirliliğin Azaltılması Hizmetleri	17,333,388.84	364,361.13	484,312.28
05	3	0	00		Kirliliğin Azaltılması Hizmetleri	17,333,388.84	364,361.13	484,312.28
05	8				Çevre Korumaya İlişkin Araştırma ve Gel.Hizm.	0.00	1,675.00	15,352.71
05	8	8			Çevre Korumaya İlişkin Araştırma ve Gel.Hizm.	0.00	1,675.00	15,352.71
05	8	8	00		Çevre Korumaya İlişkin Araştırma ve Gel.Hizm.	0.00	1,675.00	15,352.71
05	9				Sınıflandırmaya Girmeyen Çevre Koruma	248,028.00	324,932.77	150,156.36
05	9	9			Sınıflandırmaya Girmeyen Çevre Koruma	248,028.00	324,932.77	150,156.36
05	9	9	00		Sınıflandırmaya Girmeyen Çevre Koruma	248,028.00	324,932.77	150,156.36
06					İSKAN VE TOPLUM REFAHI HİZMETLERİ	17,613,013.68	18,562,591.39	21,791,975.44
06	2				Toplu Refahi Hizmetleri	17,541,707.26	18,481,357.11	21,689,989.59
06	2	0			Toplu Refahi Hizmetleri	17,541,707.26	18,481,357.11	21,689,989.59
06	2	0	00		Toplum Refahi Hizmetleri	17,377,576.15	18,481,357.11	21,689,989.59
06	2	0	01		1/500-1/1000 Ölçekli 27 Km Yol Güzerğahı Hart.Yap.	101,801.85	0.00	0.00
06	2	0	01	001	Aqua Park ve Akvaryum Parkı Proje Yapımı	82,408.00	0.00	0.00
06	2	0	01	004	Mevcut Parkların Islahı ve Yeni Park	2,528.57	0.00	0.00
06	2	0	02		Halı Hazır Harita Alımı	14,986.00	0.00	0.00
06	2	0	03		Meydan ve Otopark Düzenlemesi Projesi	36,222.00	0.00	0.00
06	2	0	04		1/5000 Nazım İmar Plan Revizyonu	11,121.26	0.00	0.00
06	8				İskan ve toplum Rafahına İlişkin Araş. ve Gel.Hiz.	71,306.42	81,234.28	101,985.85
06	8	8			İskan ve toplum Rafahına İlişkin Araş. ve Gel.Hiz.	71,306.42	81,234.28	101,985.85
06	8	8	00		İskan Toplum ve Refahına İlişkin Araş.ve Gel.Hizm.	71,306.42	81,234.28	101,985.85
07					SAĞLIK HİZMETLERİ	2,708,563.12	2,408,355.44	3,117,177.65
07	2				Ayakta Yürütülen Tedavi Hizmetleri	350,320.85	394,971.68	621,943.24
07	2	1			Genel Poliklinikler	350,320.85	394,971.68	621,943.24
07	2	1	00		Genel Poliklinikler	350,320.85	394,971.68	621,943.24
07	4				Halk Sağlığı Hizmetleri	2,358,242.27	2,013,383.76	2,495,234.41
07	4	0			Halk Sağlığı Hizmetleri	2,358,242.27	2,013,383.76	2,495,234.41
07	4	0	00		Halk Sağlığı Hizmetleri	2,358,242.27	2,013,383.76	2,495,234.41
08					DİNLENME KÜLTÜR VE DİN HİZMETLERİ	8,174,682.93	8,930,556.92	9,418,472.74
08	1				Dinlenme ve Spor Hizmetleri	588,309.98	868,062.91	867,562.81
08	1	0			Dinlenme ve Spor Hizmetleri	588,309.98	868,062.91	867,562.81
08	1	0	00		Dinlenme ve Spor Hizmetleri	560,583.98	868,062.91	867,562.81
08	1	0	01		Proje Yapımları	27,726.00	0.00	0.00
08	1	0	01	002	Kapalı Yüzme Havuzu Yapımı Projesi	15,200.58	0.00	0.00
08	1	0	01	003	Kapalı Spor Salonu Proje Yapımı	12,525.42	0.00	0.00
08	2				Kültür Hizmetleri	3,494,990.94	4,123,703.06	4,605,695.36
08	2	0			Kültür Hizmetleri	3,494,990.94	4,123,703.06	4,605,695.36
08	2	0	00		Kültür Hizmetleri	2,973,885.57	3,104,202.19	3,455,270.92
08	2	0	01		Kültür Hizmetleri	521,105.37	1,019,500.87	1,150,424.44
08	2	0	01	001	Festival Hizmetleri	441,698.26	981,860.94	953,810.26
08	2	0	01	003	Halkın Gönüllü Katılım Hizmetleri	65,389.41	2,311.80	35,322.71
08	2	0	01	004	Yeni Kardeş Şehirler Edinmek	14,017.70	23,194.44	61,463.47
08	2	0	01	006	Tanıtım Hizmetleri	0.00	12,133.69	99,828.00
08	4				Din Hizmetleri	4,091,382.01	3,938,790.95	3,945,214.57
08	4	0			Din Hizmetleri	4,091,382.01	3,938,790.95	3,945,214.57
08	4	0	00		Din Hizmetleri	4,091,382.01	3,938,790.95	3,945,214.57
09					EĞİTİM HİZMETLERİ	49,757.46	40,710.00	15,340.00
09	9				SINIFLANDIRMAYA GİRMEYEN EĞİTİM HİZMETLERİ	49,757.46	40,710.00	15,340.00
09	9	9			SINIFLANDIRMAYA GİRMEYEN EĞİTİM HİZMETLERİ	49,757.46	40,710.00	15,340.00
09	9	9	00		Sınıflandırmaya Girmeyen Eğitim Hizmetleri	49,757.46	40,710.00	15,340.00



Kurumun Adı : **MERSİN BÜYÜKŞEHİR BELEDİYESİ**

**GİDERLERİN FONKSİYONEL SINIFLANDIRILMASI TABLOSU**

Sayfa No:3 / 3

Fonksiyonel Sınıflandırma					FONKSİYON ADI	2009 - Yılı	2010 - Yılı	Cari Yıl (2011)
KOD 1	KOD 2	KOD 3	KOD 4	KOD 5		TL/Kr	TL/Kr	TL/Kr
I-FAALİYET GİDERLERİ								
10					SOSYAL GÜVENLİK VE SOSYAL YARDIM HİZMETLERİ	6,151,433.30	505,739.04	821,892.07
10	9				Sınıflandırmaya Girm.Sos.Güv.ve Sos.Yard.Hizml.	6,151,433.30	505,739.04	821,892.07
10	9	9			Sınıflandırmaya Girm.Sos.Güv.ve Sos.Yard.Hizml.	6,151,433.30	505,739.04	821,892.07
10	9	9	00		Sınıflandırmaya Girm.Sos.Güv.ve Sos.Yard.Hizml.	6,151,433.30	505,739.04	821,892.07
<b>GİDERLER TOPLAMI (A):</b>						<b>164,745,901.08</b>	<b>179,194,524.51</b>	<b>176,651,031.38</b>

Kurumun Adı : **MERSİN BÜYÜKŞEHİR BELEDİYESİ**

**GİDERLERİN EKONOMİK SINIFLANDIRILMASI TABLOSU**

Sayfa No:1 / 6

Hesap Kodu	Yardımcı Hesap						GİDERİN TÜRÜ	2009 - Yılı	2010 - Yılı	Cari Yıl (2011)
	KOD 1	KOD 2	KOD 3	KOD 4	KOD 5	KOD 6		TL/Kr	TL/Kr	TL/Kr
630	01						PERSONEL GİDERLERİ	60,869,561.14	65,906,398.20	78,877,662.05
630	01	1					MEMURLAR	7,956,369.31	8,601,011.72	12,494,845.06
630	01	1	1				Temel Maaşlar	3,781,914.42	4,093,825.61	4,426,610.72
630	01	1	1	01			Temel Maaşlar	3,781,914.42	4,093,825.61	4,426,610.72
630	01	1	2				Zamlar ve Tazminatlar	3,188,334.47	3,499,630.88	4,230,118.02
630	01	1	2	01			Zamlar ve Tazminatlar	3,188,334.47	3,499,630.88	4,230,118.02
630	01	1	3				Ödenekler	32,945.00	0.00	0.00
630	01	1	3	01			Sendika Ödeneği	32,945.00	0.00	0.00
630	01	1	4				Sosyal Haklar	269,685.65	292,920.31	828,989.40
630	01	1	4	01			Sosyal Haklar	269,685.65	292,920.31	828,989.40
630	01	1	5				Ek Çalışma Karşılıkları	559,347.37	582,667.02	673,955.97
630	01	1	5	01			Ek Çalışma Karşılıkları	559,347.37	582,667.02	673,955.97
630	01	1	6				Ödül ve İkramiyeler	124,142.40	131,967.90	754,852.89
630	01	1	6	01			Ödül ve İkramiyeler	124,142.40	131,967.90	754,852.89
630	01	1	9				Diğer Giderler	0.00	0.00	1,580,318.06
630	01	1	9	01			Diğer Giderler	0.00	0.00	1,580,318.06
630	01	2					SÖZLEŞMELİ PERSONEL	1,057,169.00	1,255,018.05	1,893,749.18
630	01	2	1				Ücretler	913,396.61	1,066,095.99	1,323,228.72
630	01	2	1	02			Kadro Karşılığı Sözleşmeli Personel Ücretleri	913,396.61	1,066,095.99	1,323,228.72
630	01	2	2				Zamlar ve Tazminatlar	143,772.39	188,922.06	262,300.62
630	01	2	2	02			Kadro Karşılığı Sözleşmeli Personel Zam ve	143,772.39	188,922.06	262,300.62
630	01	2	4				Sosyal Haklar	0.00	0.00	67,322.88
630	01	2	4	02			Kadro Karşılığı Sözleşmeli Personel	0.00	0.00	67,322.88
630	01	2	6				Ödül ve İkramiyeler	0.00	0.00	76,414.92
630	01	2	6	02			Kadro Karşılığı Sözleşmeli Personel Ödül ve	0.00	0.00	76,414.92
630	01	2	9				Diğer Giderler	0.00	0.00	164,482.04
630	01	2	9	02			Kadro Karş. Söz. Pers. Diğer Ödemeler	0.00	0.00	164,482.04
630	01	3					İŞÇİLER	51,212,311.23	55,395,341.94	63,759,424.84
630	01	3	1				İşçilerin Ücretleri	22,640,204.40	25,525,975.99	29,450,456.73
630	01	3	1	01			Sürekli İşçilerin Ücretleri	22,323,767.07	25,162,517.50	29,031,463.16
630	01	3	1	02			Geçici İşçilerin Ücretleri	316,437.33	363,458.49	418,993.57
630	01	3	2				İşçilerin İhbar ve Kıdem Tazminatları	372,889.23	1,298,815.35	528,370.37
630	01	3	2	01			Sürekli İşçilerin İhbar ve Kıdem Tazminatları	372,889.23	1,298,815.35	528,370.37
630	01	3	3				İşçileri Sosyal Hakları	10,877,455.34	10,603,543.72	11,371,897.44
630	01	3	3	01			Sürekli İşçileri Sosyal Hakları	10,747,715.04	10,476,780.29	11,234,736.09
630	01	3	3	02			Geçici İşçileri Sosyal Hakları	129,740.30	126,763.43	137,161.35
630	01	3	4				İşçilerin Fazla Mesailer	6,382,720.33	5,396,009.91	8,416,070.81
630	01	3	4	01			Sürekli İşçilerin Fazla Mesailer	6,322,404.19	5,368,089.09	8,332,255.43
630	01	3	4	02			Geçici İşçilerin Fazla Mesailer	60,316.14	27,920.82	83,815.38
630	01	3	5				İşçilerin Ödül ve İkramiyeleri	7,001,023.44	7,860,577.84	9,097,888.57
630	01	3	5	01			Sürekli İşçilerin Ödül ve İkramiyeleri	6,899,873.72	7,744,596.28	8,964,123.79
630	01	3	5	02			Geçici İşçilerin Ödül ve İkramiyeleri	101,149.72	115,981.56	133,764.78
630	01	3	9				İşçilerin Diğer Ödemeleri	3,938,018.49	4,710,419.13	4,894,740.92
630	01	3	9	01			Sürekli İşçilerin Diğer Ödemeleri	3,889,168.57	4,651,057.92	4,828,424.70
630	01	3	9	02			Geçici İşçilerin Diğer Ödemeleri	48,849.92	59,361.21	64,893.47
630	01	3	9	53			İlan ve Reklam Vergisi	0.00	0.00	1,422.75
630	01	5					DİĞER PERSONEL	643,711.60	655,026.49	728,154.04
630	01	5	1				Ücret ve Diğer Ödemeler	643,711.60	655,026.49	728,154.04
630	01	5	1	51			Belediye Başkanı ve Vekil Ödeneği	141,990.17	140,822.48	155,039.78
630	01	5	1	52			Meclis Üye. ve Kom. Huzur Hakları	295,927.37	299,070.98	349,131.42
630	01	5	1	90			Diğer Pers. Yap. Diğ. Öde. (Danışman)	205,794.06	215,133.03	223,982.84
630	01	6					Harçlar	0.00	0.00	1,488.93
630	01	6	9				Diğer Harçlar	0.00	0.00	1,488.93
630	01	6	9	54			İşyeri Açma İzni Harcı	0.00	0.00	200.00
630	01	6	9	99			Diğer Harçlar	0.00	0.00	1,288.93
630	01	6	9	99	002		Muayene Ruhs.ve Rapor Harcı	0.00	0.00	25.00
630	01	6	9	99	003		İmar İle İlgili Harçlar	0.00	0.00	1,239.93
630	01	6	9	99	006		Belge Tasdik Harcı	0.00	0.00	24.00
630	02						SOSYAL GÜVENLİK KURUMUNA	11,093,126.70	12,461,889.64	14,321,161.85
630	02	1					MEMURLAR	999,776.33	1,713,407.75	1,873,806.88
630	02	1	6				Sosyal Güvenlik Kurumuna	999,776.33	1,713,407.75	1,873,806.88
630	02	1	6	01			Sosyal Güvenlik Primi Ödemeleri	999,776.33	1,087,329.68	1,172,240.14

Örnek-88

Kurumun Adı : **MERSİN BÜYÜKŞEHİR BELEDİYESİ**

**GİDERLERİN EKONOMİK SINIFLANDIRILMASI TABLOSU**

Sayfa No:2 / 6

Hesap Kodu	Yardımcı Hesap						GİDERİN TÜRÜ	2009 - Yılı	2010 - Yılı	Cari Yıl (2011)
	KOD 1	KOD 2	KOD 3	KOD 4	KOD 5	KOD 6		TL/Kr	TL/Kr	TL/Kr
630	02	1	6	02			Sağlık Primi Ödemeleri	0.00	626,078.07	701,566.74
630	02	2					SÖZLEŞMELİ PERSONEL	217,524.51	254,467.03	321,936.65
630	02	2	6				Sosyal Güvenlik Kurumuna	217,524.51	254,467.03	321,936.65
630	02	2	6	01			Sosyal Güvenlik Primi Ödemeleri	217,524.51	254,467.03	321,936.65
630	02	3					İŞÇİLER	9,875,825.86	10,494,014.86	12,125,418.32
630	02	3	4				İşsizlik Sigortası Fonuna	889,436.49	947,727.53	1,106,473.77
630	02	3	4	01			İşsizlik Sigortası Fonuna	889,436.49	947,727.53	1,106,473.77
630	02	3	6				Sosyal Güvenlik Kurumuna	8,986,389.37	9,546,287.33	11,018,944.55
630	02	3	6	01			Sosyal Güvenlik Primi Ödemeleri	8,986,389.37	9,546,287.33	11,018,944.55
630	03						Teşebbüs ve Mülkiyet Gelirleri	27,377,114.51	24,426,841.57	27,526,324.00
630	03	1					Mal ve Hizmet Satış Gelirleri	0.00	0.00	3,317.02
630	03	1	1				Mal Satış Gelirleri	0.00	0.00	317.02
630	03	1	1	01			Şartname, Basılı Evrak, Form Satış Gelirleri	0.00	0.00	317.02
630	03	1	2				Hizmet Gelirleri	0.00	0.00	3,000.00
630	03	1	2	99			Diğer hizmet gelirleri	0.00	0.00	3,000.00
630	03	1	2	99	013		Diğer Çeşitli Ücretler	0.00	0.00	3,000.00
630	03	2					TÜKETİME YÖNELİK MAL VE MALZEME	8,343,021.29	7,157,600.93	8,213,854.12
630	03	2	1				Kırtasiye ve Büro Malzemesi Alımları	625,111.89	586,097.34	911,337.90
630	03	2	1	01			Kırtasiye Alımları	0.00	0.00	2,727.20
630	03	2	1	02			Büro Malzemesi Alımları	51.84	0.00	0.00
630	03	2	1	03			Periyodik Yayın Alımları	24,000.24	21,024.22	27,024.82
630	03	2	1	04			Diğer Yayın Alımları	2,189.50	1,649.05	1,906.12
630	03	2	1	05			Baskı ve Cilt Giderleri	533,416.70	507,655.52	826,364.22
630	03	2	1	90			Diğer Kırtasiye ve Büro Malzemesi Alımları	65,453.61	55,768.55	53,315.54
630	03	2	2				Su ve Temizlik Malzemesi Alımları	154,320.94	1,406,401.16	735,198.20
630	03	2	2	01			Su Alımları	154,320.94	1,405,857.69	735,198.20
630	03	2	2	02			Temizlik Malzemesi Alımları	0.00	543.47	0.00
630	03	2	3				Enerji Alımları	2,571,593.65	2,575,667.95	3,663,191.77
630	03	2	3	01			Yakacak Alımları	0.00	488,859.75	879,853.87
630	03	2	3	02			Akaryakıt ve Yağ Alımları	228,721.39	11,989.91	862,131.94
630	03	2	3	03			Elektrik Alımları	2,342,872.26	2,074,818.29	1,921,205.96
630	03	2	5				Giyim ve Kuşam Alımları	89,322.82	2,970.00	3,540.00
630	03	2	5	02			Spor Malzemeleri Alımları	40,032.00	2,970.00	0.00
630	03	2	5	03			Tören Malzemeleri Alımları	44,004.42	0.00	0.00
630	03	2	5	04			Bando Malzemeleri Alımları	5,286.40	0.00	0.00
630	03	2	5	90			Diğer Giyim ve Kuşam Alımları	0.00	0.00	3,540.00
630	03	2	6				Özel Malzeme Alımları	635,626.98	447,702.13	437,367.21
630	03	2	6	01			Labaratuvar Malzemesi ile Kimyevi ve	17,746.02	5,469.30	94.99
630	03	2	6	02			Tıbbi Malzeme ve İlaç Alımları	2,124.00	0.00	0.00
630	03	2	6	04			Canlı Hayvan Alım, Bakım ve Diğer Giderleri	568,999.40	399,392.93	431,254.22
630	03	2	6	90			Diğer Özel Malzeme Alımları	46,757.56	42,839.90	6,018.00
630	03	2	9				Diğer Tüketim Mal ve Malzemesi Alımları	4,267,045.01	2,138,762.35	2,463,219.04
630	03	2	9	01			Bahçe Malzemesi Alım, İle Yapım ve Bakım	4,175,737.91	2,030,095.74	2,366,422.56
630	03	2	9	90			Diğer Tüketim Mal ve Malzemesi Alımları	91,307.10	108,666.61	96,796.48
630	03	3					YOLLUKLAR	72,612.73	239,722.86	135,916.64
630	03	3	1				Yurtiçi Geçici Görev Yollukları	47,863.08	48,589.16	68,903.10
630	03	3	1	01			Yurtiçi Geçici Görev Yollukları	39,307.82	48,589.16	68,903.10
630	03	3	1	02			Yurtiçi Tedavi Yollukları	8,555.26	0.00	0.00
630	03	3	2				Yurtiçi Sürekli Görev Yollukları	1,500.00	2,500.00	1,500.00
630	03	3	2	01			Yurtiçi Sürekli Görev Yollukları	1,500.00	2,500.00	1,500.00
630	03	3	3				Yurtdışı Geçici Görev Yollukları	23,249.65	188,633.70	65,513.54
630	03	3	3	01			Yurtdışı Geçici Görev Yollukları	23,249.65	188,633.70	65,513.54
630	03	4					GÖREV GİDERLERİ	387,818.92	720,668.67	407,161.99
630	03	4	2				Yasal Giderler	260,025.76	660,231.61	235,012.23
630	03	4	2	03			Kusursuz Tazminatlar	45,359.58	245,535.14	23,267.92
630	03	4	2	04			Mahkeme Harç ve Giderleri	214,666.18	410,600.78	195,139.22
630	03	4	2	90			Diğer Yasal Giderler	0.00	4,095.69	16,605.09
630	03	4	3				Ödenecek Vergi, Resim, Harçlar ve Benzeri	59,412.16	24,742.06	169,376.76
630	03	4	3	01			Vergi Ödemeleri ve Benzeri Giderler	0.00	1,600.00	64,517.00
630	03	4	3	02			İşletme Ruhsatı Ödemeleri ve Benzeri	54,854.71	20,497.39	56,527.60
630	03	4	3	90			Diğer Vergi, Resim, Harçlar ve Benzeri Gid.	4,557.45	2,644.67	48,332.16
630	03	4	4				kültür varlıklarını alımı ve korunması giderleri	68,381.00	35,695.00	2,773.00

Örnek-88

Kurumun Adı : **MERSİN BÜYÜKŞEHİR BELEDİYESİ**

**GİDERLERİN EKONOMİK SINIFLANDIRILMASI TABLOSU**

Sayfa No:3 / 6

Hesap Kodu	Yardımcı Hesap						GİDERİN TÜRÜ	2009 - Yılı	2010 - Yılı	Cari Yıl (2011)
	KOD 1	KOD 2	KOD 3	KOD 4	KOD 5	KOD 6		TL/Kr	TL/Kr	TL/Kr
630	03	4	4				Kültür Varlıklarının Korun. İlişkin Diğer	68,381.00	35,695.00	2,773.00
630	03	5					HİZMET ALIMLARI	10,682,547.63	10,139,745.32	12,576,735.64
630	03	5	1				Müşavir Firma ve Kişilere ödemeler	7,269,523.68	6,826,948.13	9,390,098.52
630	03	5	1	01			Etüt-Proje Bilirkişi Ekspertiz Giderleri	11,814.32	27,199.00	75,986.61
630	03	5	1	04			Müteahhitlik Hizmetleri	5,177,307.06	5,922,785.98	7,724,098.47
630	03	5	1	06			Enformasyon ve Raporlama Giderleri	71,508.00	0.00	0.00
630	03	5	1	08			Temizlik Hizmeti Alım Giderleri	1,083,686.42	576,609.76	1,023,049.60
630	03	5	1	09			Özel Güvenlik Hizmet Alım Giderleri	925,207.88	300,353.39	449,306.50
630	03	5	1	90			Diğer Müşavir Firma ve Kişilere Ödemeler	0.00	0.00	117,657.34
630	03	5	2				Haberleşme Giderleri	365,382.79	378,746.19	381,752.77
630	03	5	2	01			Posta Telgraf Giderleri	30,220.25	56,610.25	35,896.02
630	03	5	2	02			Telefon Abonelik ve Kullanım Ücretleri	325,666.33	309,368.43	331,774.50
630	03	5	2	03			Bilgiye Abonelik Giderleri (Internet Ücreti)	0.00	3,540.00	3,540.00
630	03	5	2	05			Uydu Haberleşme Giderleri	0.00	0.00	450.00
630	03	5	2	06			Hat Kira Giderleri	9,496.21	9,227.51	10,092.25
630	03	5	3				Taşıma Giderleri	1,750.70	1,541.00	310.00
630	03	5	3	04			Geçiş Ücretleri	1,750.70	1,541.00	310.00
630	03	5	4				Tarifeye Bağlı Ödemeler	341,345.20	415,859.24	377,408.25
630	03	5	4	01			İlan Giderleri	266,824.04	348,721.81	301,790.77
630	03	5	4	02			Sigorta Giderleri	74,521.16	66,743.68	75,263.10
630	03	5	4	90			Diğer Tarifeye Bağlı Ödemeler	0.00	393.75	354.38
630	03	5	5				Kiralar	531,598.63	453,307.69	596,624.03
630	03	5	5	02			Taşıt Kiralaması Giderleri	328,170.42	154,710.87	359,401.00
630	03	5	5	03			İş Makinası Kiralaması Giderleri	89,137.20	46,908.84	0.00
630	03	5	5	05			Hizmet Binası Kiralama Giderleri	0.00	27,618.80	0.00
630	03	5	5	07			Arsa ve Arazi Kiralaması Giderleri	112,450.21	100,929.26	233,948.02
630	03	5	5	10			Bilgisayar ve B.sayar Sis. ve Yzlm. Kira. Gid.	1,840.80	3,457.40	3,275.01
630	03	5	5	90			Diğer Kiralama Giderleri	0.00	119,682.52	0.00
630	03	5	6				Devlet Borçları Genel Giderleri	0.00	712,723.53	1,344,098.05
630	03	5	6	51			Mahalli İdarelerin İç Borçlanma Genel	0.00	712,723.53	1,344,098.05
630	03	5	9				Diğer Hizmet Alımları	2,172,946.63	1,350,619.54	486,444.02
630	03	5	9	03			Kurslara Katılma Giderleri	21,145.42	78,179.64	64,331.92
630	03	5	9	11			Diğer Binaların İşletme Maliyetlerine Katılım	2,918.00	3,562.00	3,288.00
630	03	5	9	90			Diğer Hizmet Alımları	2,148,883.21	1,268,877.90	418,824.10
630	03	6					TEMSİL VE TANITMA GİDERLERİ	1,492,474.17	2,238,592.10	2,139,992.28
630	03	6	1				Temsil Giderleri	1,294,906.17	2,100,076.10	2,019,383.78
630	03	6	1	01			Temsil, Ağırılama, Tören, Fuar, Organ. Giderleri	1,294,906.17	2,100,076.10	2,019,383.78
630	03	6	2				Tanıtma Giderleri	197,568.00	138,516.00	120,608.50
630	03	6	2	01			Tanıtma, Ağırılama, Tören, Fuar, Organizasyon	197,568.00	138,516.00	120,608.50
630	03	7					MENKUL MAL, G.MADDİ HAK	5,168,265.60	3,124,860.84	3,133,680.62
630	03	7	1				Menkul Mal Alım Giderleri	1,812,783.94	137,009.48	45,604.64
630	03	7	1	01			Büro ve İşyeri Mal ve Malzeme Alımları	181,300.70	8,071.20	24,367.00
630	03	7	1	02			Büro ve İşyeri Makina ve Teçhizat Alımları	915,995.19	14,900.00	5,416.20
630	03	7	1	03			Avadanlık Yd.Prç.Al.	17,102.94	998.28	0.00
630	03	7	1	04			Yangından Korunma Malzemeleri Alımları	12,875.20	0.00	0.00
630	03	7	1	90			Diğer Dayanıklı Mal ve Malzeme Alımlar	685,509.91	113,040.00	15,821.44
630	03	7	2				Gayri Maddi Hak Alımları	217,104.16	334,236.38	271,162.13
630	03	7	2	01			Bilgisayar Yazılım Alımları ve Yapımları	209,896.16	334,236.38	271,162.13
630	03	7	2	02			Fikri Hak Alımları	7,208.00	0.00	0.00
630	03	7	3				Bakım ve Onarım Giderleri	3,138,377.50	2,653,614.98	2,816,913.85
630	03	7	3	01			Tefrişat Bakım ve Onarım Giderleri	1,062.00	0.00	0.00
630	03	7	3	02			Makina Teçhizat Bakım ve Onarım Giderleri	1,076,890.66	820,054.96	887,082.99
630	03	7	3	03			Taşıt Bakım ve Onarım Giderleri	1,398,899.65	1,549,766.62	1,594,098.50
630	03	7	3	04			İş Makinası Onarı Giderleri	661,525.19	277,861.40	327,721.36
630	03	7	3	90			Diğer Bakım ve Onarım Giderleri	0.00	5,932.00	8,011.00
630	03	8					GAYRİMENKUL MAL BAKIM VE	606,279.00	482,382.71	875,638.73
630	03	8	1				Hizmet Binası Bakım ve Onarım Giderleri	189,181.92	238,484.14	419,217.33
630	03	8	1	01			Büro Bakım ve Onarım Giderleri	16,641.45	124,541.92	98,795.50
630	03	8	1	02			Okul Bakım ve Onarım Giderleri	49,757.46	47,229.50	15,340.00
630	03	8	1	04			Atölye ve Tesis Binaları Bakım ve Onarım	122,783.01	66,712.72	305,081.83
630	03	8	3				Sosyal Tesis Bakım ve Onarım Giderleri	66,423.00	48,310.00	31,940.00
630	03	8	3	01			Sosyal Tesis Bakım ve Onarım Giderleri	66,423.00	48,310.00	31,940.00

Örnek-88

Kurumun Adı : **MERSİN BÜYÜKŞEHİR BELEDİYESİ**

**GİDERLERİN EKONOMİK SINIFLANDIRILMASI TABLOSU**

Sayfa No:4 / 6

Hesap Kodu	Yardımcı Hesap						GİDERİN TÜRÜ	2009 - Yılı	2010 - Yılı	Cari Yıl (2011)
	KOD 1	KOD 2	KOD 3	KOD 4	KOD 5	KOD 6		TL/Kr	TL/Kr	TL/Kr
630 03	8	6					Yol Bakım ve Onarım Giderleri	336,189.08	156,757.10	410,542.30
630 03	8	6	01				Yol Bakım ve Onarım Giderleri	336,189.08	156,757.10	410,542.30
630 03	8	9					Diğer Taşınmaz Yapım,Bakım ve Onarım	14,485.00	38,831.47	13,939.10
630 03	8	9	01				Diğer Taşınmaz Yapım,Bakım ve Onarım	14,485.00	38,831.47	13,939.10
630 03	9						TEDAVİ VE CENAZE GİDERLERİ	624,095.17	323,268.14	40,026.96
630 03	9	1					Kamu Personeli Tedavi ve Sağlık Malzemesi	312,310.49	197,828.21	0.00
630 03	9	1	01				Kamu Personeli Tedavi ve Sağlık Malzemesi	312,310.49	197,828.21	0.00
630 03	9	2					Kamu Personeli İlaç Giderleri	311,784.68	125,439.93	0.00
630 03	9	2	01				Kamu Personeli İlaç Giderleri	311,784.68	125,439.93	0.00
630 03	9	8					Diğer Tedavi ve Sađl.Maz.Giderleri	0.00	0.00	40,026.96
630 03	9	8	90				Diğer Tedavi ve Sađl.Maz.Giderleri	0.00	0.00	40,026.96
630 04							FAİZ GİDERLERİ	888,730.19	17,375,651.48	14,279,646.29
630 04	2						DİĞER İÇ BORÇ FAİZ GİDERLERİ	888,730.19	17,375,651.48	14,279,646.29
630 04	2	9					Diğer İç Borç Faiz Giderleri	888,730.19	17,375,651.48	14,279,646.29
630 04	2	9	01				TL. Cinsinden Diğer İç Borç Faiz Giderleri	888,730.19	17,375,651.48	14,279,646.29
630 05							CARI TRANSFERLER	15,744,899.32	17,090,955.37	18,011,660.77
630 05	1						GÖREV ZARARLARI	1,574,322.10	2,420,094.29	2,844,347.02
630 05	1	2					Sosyal Güvenlik Kurumlarına	1,574,322.10	2,420,094.29	2,844,321.66
630 05	1	2	05				Sosyal Güvenlik Kurumuna	1,574,322.10	2,420,094.29	2,844,321.66
630 05	1	2	05	001			Emekli Sandığına Ödenecek Emekli	95,682.35	166,703.39	108,233.10
630 05	1	2	05	003			Emekli Sandığı Ek Karşılıklar	1,391,090.00	2,178,877.60	2,645,492.43
630 05	1	2	05	004			Emek.San.Fiili ve İti.Hizmet Zammı	81,604.69	71,231.08	87,017.11
630 05	1	2	05	005			Emekli Sandığı Ölüm Yardımı	5,945.06	3,282.22	3,579.02
630 05	1	9					Diğer Faizler	0.00	0.00	25.36
630 05	1	9	99				Diğer Faizler	0.00	0.00	25.36
630 05	1	9	99	002			Diğer Faizler	0.00	0.00	25.36
630 05	3						KAR AMACI GÜTMİYEN	1,087,638.37	1,229,858.94	1,403,125.68
630 05	3	1					Kar Amacı Gütmeyen Kuruluşlara	1,087,638.37	1,229,858.94	1,402,375.68
630 05	3	1	05				Memurların Öğe Yemeğine Yardım	1,087,638.37	1,229,858.94	1,402,375.68
630 05	3	2					İdari Para Cezaları	0.00	0.00	750.00
630 05	3	2	99				Diğer İdari Para Cezaları	0.00	0.00	750.00
630 05	3	2	99	001			İdari Para Cezaları(1608 - 5326 S.K.)	0.00	0.00	750.00
630 05	4						HANE HALKINA YAPILAN TRANSFERLER	1,238,530.34	58,400.26	190,644.08
630 05	4	7					Sosyal Amaçlı Transferler	1,238,530.34	58,400.26	190,644.08
630 05	4	7	52				Verem Savaş ve Derneđi Payı	3,312.00	5,014.13	7,895.22
630 05	4	7	53				Darülace, Huzur Evleri vb. Vakıflara	3,312.00	5,014.13	7,895.22
630 05	4	7	90				Diğer Sosyal Amaçlı Transferler	1,231,906.34	48,372.00	174,853.64
630 05	4	7	90	002			Özürlülere Yardım	54,836.46	47,400.00	76,984.10
630 05	4	7	90	003			Öğrenim Yardımı	1,048,425.00	0.00	0.00
630 05	4	7	90	004			Sünnet Yardımı	85,344.68	972.00	3,175.20
630 05	4	7	90	005			Toplu Nikah Yardımı	15,501.00	0.00	0.00
630 05	4	7	90	006			Afet Yardımı	27,799.20	0.00	94,694.34
630 05	8						GELİRLERDEN AYRILAN PAYLAR	11,844,408.51	13,382,601.88	13,573,543.99
630 05	8	1					Genel Bütçe İle Verilen Paylar	70,973.05	109,295.27	117,921.43
630 05	8	1	01				Genel Bütçe İle Verilen Paylar	70,973.05	109,295.27	117,921.43
630 05	8	1	01	001			Milli Emlak Arz Payları	70,973.05	109,295.27	117,921.43
630 05	8	5					Mahalli İdarelere Verilen Paylar	314,831.87	173,002.90	219,358.08
630 05	8	5	05				Otopark Gelirlerinden Bel. Ayrılan Pay	314,831.87	173,002.90	219,358.08
630 05	8	9					Diğerlerine Verilen Paylar	11,458,603.59	13,100,303.71	13,236,264.48
630 05	8	9	51				İller Bankasına Verilen Paylar	9,254,765.71	10,486,903.66	9,878,260.00
630 05	8	9	52				Belediye Birliklerine Katkı Payı	777,923.53	475,450.14	1,282,886.48
630 05	8	9	52	001			Türk Belediyeler Birliğine Katkı Payı	372,734.53	419,476.14	452,626.48
630 05	8	9	52	002			Çukurova Belediyeler Birliği Katkı Payı	370,189.00	20,974.00	395,130.00
630 05	8	9	52	003			Tarihi Kentler Birliği Katılım Payı	35,000.00	35,000.00	40,000.00
630 05	8	9	52	004			Mersin ve Çevresel Turz.AL.Altıyapı	0.00	0.00	395,130.00
630 05	8	9	53				Kanunla Kurulan Ajanslara Ver.Pay	1,425,914.35	2,137,949.91	2,075,118.00
630 05	8	9	53	002			Çukurova Kalkınma Ajansı Payı	1,055,724.88	1,718,540.19	2,075,118.00
630 05	8	9	53	003			Mersin ve Çevresel Turz.AL.Altıyapı	370,189.47	419,409.72	0.00
630 06							SERMAYE GİDERLERİ	6,935,723.52	17,325,344.19	0.00
630 06	1						MAMUL MAL ALIMLARI	6,577,397.19	0.00	0.00
630 06	1	1					Büro ve İşyeri Mefruşatı Alımları	50,626.35	0.00	0.00
630 06	1	1	01				Büro ve İşyeri Mefruşatı Alımları	24,751.68	0.00	0.00

Örnek-88



Kurumun Adı : **MERSİN BÜYÜKŞEHİR BELEDİYESİ**

**GİDERLERİN EKONOMİK SINIFLANDIRILMASI TABLOSU**

Sayfa No:5 / 6

Hesap Kodu	Yardımcı Hesap						GİDERİN TÜRÜ	2009 - Yılı	2010 - Yılı	Cari Yıl (2011)
	KOD 1	KOD 2	KOD 3	KOD 4	KOD 5	KOD 6		TL/Kr	TL/Kr	TL/Kr
630	06	1	1	05			Sosyal Tesis Mefruşatı Alımları	17,668.61	0.00	0.00
630	06	1	1	90			Diğer Mefruşatı Alımları	8,206.06	0.00	0.00
630	06	1	2				Büro ve İşyeri Makine Teçhizat Alımları	824,999.33	0.00	0.00
630	06	1	2	01			Büro ve İşyeri Makine Alım.(Asgari Değeri	42,933.36	0.00	0.00
630	06	1	2	02			Bilgisayar Alımları	111,472.64	0.00	0.00
630	06	1	2	05			İşyeri Makine Teçhizat Alımları	372,726.00	0.00	0.00
630	06	1	2	90			Diğer Makine Teçhizat Alımları	297,867.33	0.00	0.00
630	06	1	2	90	001		Telsiz Rölesi Kurmak ve Telsiz Almak	29,929.52	0.00	0.00
630	06	1	2	90	002		Jeneratör ve Diğer Makine Alımı	14,314.00	0.00	0.00
630	06	1	3				Avadanlık Yd.Prç.Al.	161,300.75	0.00	0.00
630	06	1	3	02			Atölye Gereçleri Alımları	32,600.00	0.00	0.00
630	06	1	3	05			Zirai Gereç Alımları	128,700.75	0.00	0.00
630	06	1	4				Taşıtlar Alımları	4,852,088.65	0.00	0.00
630	06	1	4	01			Kara Taşıtlar Alımları (Zirhlü Taşıtlar Alımları)	4,852,088.65	0.00	0.00
630	06	1	5				İş Makinası	688,207.11	0.00	0.00
630	06	1	5	01			Sabit İş Makinası Alımları	179,100.00	0.00	0.00
630	06	1	5	30			Hareketli İş Makinası Alımları	509,107.11	0.00	0.00
630	06	1	7				Kültür Varlığı Alınması ve Korunması	175.00	0.00	0.00
630	06	1	7	03			Eski Eser Alım ve Onarımlar	175.00	0.00	0.00
630	06	3					GAYRİ MADDİ HAK ALIMLARI	75,058.54	0.00	0.00
630	06	3	2				Harita Plan Proje Alımları	69,758.54	0.00	0.00
630	06	3	2	01			Harita Alımları	22,415.28	0.00	0.00
630	06	3	2	01	001		1/500-1/1000 Ölçekli 27 Km.Yol	7,429.28	0.00	0.00
630	06	3	2	01	002		Hali Hazır Harita Alımı	14,986.00	0.00	0.00
630	06	3	2	02			Plan Proje Alımları	47,343.26	0.00	0.00
630	06	3	2	02	001		1/5000 Nazım İmar Planı Revizyonu	11,121.26	0.00	0.00
630	06	3	3				Lisans Alımları	500.00	0.00	0.00
630	06	3	3	01			Lisans Alımları	500.00	0.00	0.00
630	06	3	9				Diğer Fikri Hak Alımları	4,800.00	0.00	0.00
630	06	3	9	01			Diğer Fikri Hak Alımları	4,800.00	0.00	0.00
630	06	5					GAYRİMENKUL SERMAYE ÜRETİM	217,323.21	17,325,344.19	0.00
630	06	5	1				Müşavir Firma ve Kişilere Ödemeler	217,323.21	0.00	0.00
630	06	5	1	01			Proje Giderleri	217,323.21	0.00	0.00
630	06	5	1	01	001		Aqua Park ve Akvaryum Parkı Proje Yapımı	85,617.60	0.00	0.00
630	06	5	1	01	002		Y.Şehir-Akd.Mezitli ve Toros.Sın.Yen.Yoll.	18,858.58	0.00	0.00
630	06	5	1	01	003		Kapalı Spor Salonu Proje Yapımı	12,525.42	0.00	0.00
630	06	5	1	01	004		Mevcut Parkların Islahı ve Yeni Park	35,318.41	0.00	0.00
630	06	5	7				Müteahhitlik Giderleri	0.00	17,325,344.19	0.00
630	06	5	7	90			Diğerleri	0.00	17,325,344.19	0.00
630	06	6					MENKUL MALLARIN BKM.ONARIM	51,737.38	0.00	0.00
630	06	6	7				Müteahhitlik Hizmetleri	51,737.38	0.00	0.00
630	06	6	7	01			Müteahhitlik Hizmetleri	51,737.38	0.00	0.00
630	06	7					GAYRİMENKUL BÜYÜK ONARIM	14,207.20	0.00	0.00
630	06	7	7				Müteahhitlik Giderleri	14,207.20	0.00	0.00
630	06	7	7	02			Müteahhitlik Giderleri	14,207.20	0.00	0.00
630	07						SERMAYE TRANSFERLERİ	1,012,640.86	149,947.32	288,499.84
630	07	1					Y.İÇİ SER.TRANS.	1,012,640.86	149,947.32	288,499.84
630	07	1	1				Mahalli İdarelere	1,012,640.86	149,947.32	82,010.00
630	07	1	1	01			Genel Bütçeye Sermaye Transferleri	1,012,640.86	149,947.32	82,010.00
630	07	1	7				Yüksek Öğretim Kurumlarına Srmaye	0.00	0.00	206,489.84
630	07	1	7	01			Yüksek Öğretim Kurulu	0.00	0.00	206,489.84
630	12						Gelirlerin Ret ve İadesinden Kaynaklanan	1,545,696.37	26,707.28	10,528.00
630	12	01					Vergi Gelirleri	17,390.64	13.00	3,278.00
630	12	01	06				Harçlar	0.00	13.00	3,278.00
630	12	01	06	09			Diğer Harçlar	0.00	13.00	3,278.00
630	12	03					Teşebbüs ve Mülkiyet Gelirleri	1,469,364.56	1,430.00	7,250.00
630	12	03	01				Mal Ve Hizmet Satış Gelirleri	0.00	0.00	7,250.00
630	12	03	01	02			Hizmet Gelirleri	0.00	0.00	7,250.00
630	12	03	02				Malların Kullanma veya Faaliyette Bulunma	0.00	1,430.00	0.00
630	12	03	02	01			Malların Kullanma veya Faaliyette Bulunma	0.00	1,430.00	0.00
630	12	03	06				Kira Gelirleri	21.53	0.00	0.00
630	12	03	06	01			Taşınmaz Kiraları	21.53	0.00	0.00

Örnek-88

Kurumun Adı : **MERSİN BÜYÜKŞEHİR BELEDİYESİ**

**GİDERLERİN EKONOMİK SINIFLANDIRILMASI TABLOSU**

Sayfa No:6 / 6

Hesap Kodu	Yardımcı Hesap						GİDERİN TÜRÜ	2009 - Yılı	2010 - Yılı	Cari Yıl (2011)
	KOD 1	KOD 2	KOD 3	KOD 4	KOD 5	KOD 6		TL/Kr	TL/Kr	TL/Kr
630	12	03	09				Diğer Teşebbüs ve Mülkiyet Gelirleri	1,449,134.03	0.00	0.00
630	12	03	09	09			Diğer Gelirler	1,449,134.03	0.00	0.00
630	12	05					Diğer Gelirler	58,941.17	25,264.28	0.00
630	12	05	01				Faiz Gelirleri	0.00	4.16	0.00
630	12	05	01	08			Vergi,Resim ve Harç Gecikme Faizleri	0.00	4.16	0.00
630	12	05	03				Para Cezaları	58,941.17	25,260.12	0.00
630	12	05	03	02			İdari Para Cezaları	58,941.17	140.00	0.00
630	12	05	03	09			Diğer Para Cezaları	0.00	25,120.12	0.00
630	12	05	09				Diğer Çeşitli Gelirler	0.00	0.00	0.00
630	12	05	09	01			Diğer Çeşitli Gelirler	0.00	0.00	0.00
630	13						Amortisman Giderleri	17,028,800.00	8,997,360.11	3,574,054.79
630	13	01					Maddi Duran Varlıklar Amortisman Giderleri	17,028,800.00	8,252,989.98	2,952,944.47
630	13	01	01				Yeraltı ve Yerüstü Düzenlerinin Amortisman	0.00	0.00	273,310.63
630	13	01	02				Binaların Amortisman Giderleri	17,028,800.00	0.00	189,072.85
630	13	01	03				Tesis, Makine ve Cihazların Amortisman	0.00	1,502,337.49	785,330.96
630	13	01	04				Taşıtların Amortisman Giderleri	0.00	5,363,820.72	1,219,207.79
630	13	01	05				Demirbaşların Amortisman Giderleri	0.00	1,386,831.77	486,022.24
630	13	02					Maddi Olmayan Duran Varlıklar Amortisman	0.00	744,370.13	621,110.32
630	13	02	01				Hakların Amortisman Giderleri	0.00	744,370.13	621,110.32
630	14						İlk Madde ve Malzeme Giderleri	22,237,748.97	14,768,799.91	18,344,989.02
630	14	01					Kırtasiye Malzemeleri	658,680.06	773,859.64	747,515.83
630	14	02					Beslenme, Gıda Amaçlı ve Mutfakta	32,220.82	20,952.23	43,143.00
630	14	03					Tıbbi ve Laboratuar Sarf Malzemeleri	104,540.96	132,724.28	199,856.77
630	14	04					Yakıtlar, Yakıt Katkıları ve Katkı Yağları	10,232,078.85	9,622,219.75	13,112,002.53
630	14	05					Temizleme Ekipmanları	244,932.73	107,461.49	194,463.28
630	14	06					Giyecek, Mefruşat ve Tuhafiye Malzemeleri	281,257.71	268,605.58	185,755.96
630	14	07					Yiyecek	8,520,798.10	1,827,563.80	841,652.15
630	14	08					İçecek	476,177.97	49,705.18	84,898.83
630	14	09					Canlı Hayvanlar	0.00	561.60	0.00
630	14	10					Zirai Maddeler	49,058.80	559,718.18	565,907.45
630	14	11					Yemler	20,243.43	0.00	70,727.32
630	14	12					Bakım Onarım ve Üretim Malzemeleri	986,835.43	505,583.65	813,859.45
630	14	13					Yedek Parçalar	206,048.36	609,452.17	416,631.46
630	14	14					Nakil Vasıtaları Lastikleri	270,639.37	165,759.34	328,977.96
630	14	15					Değişim, Bağış ve Satış Amaçlı Yayınlar	19,720.00	0.00	237,798.00
630	14	16					Spor Malzemeleri Gurubu	10,556.35	36,044.40	18,277.60
630	14	17					Basınçlı Ekipmanlar	3,600.00	0.00	802.40
630	14	99					Diğer Tüketim Amaçlı Malzemeler	120,360.03	88,588.62	482,719.03
630	20						Silinen Alacaklardan Kaynaklanan Giderler	11,859.50	664,629.44	1,416,504.77
630	20	01					Gelirlerden Alacaklardan Silinenler	11,050.75	664,629.44	1,416,504.77
630	20	01	01				Vergi Gelirleri	0.00	454,404.94	177,686.53
630	20	01	03				Teşebbüs ve Mülkiyet Gelirleri	3,190.75	203,294.50	259,803.87
630	20	01	05				Diğer Gelirler	7,860.00	6,930.00	979,014.37
630	20	02					Kişilerden Alacaklardan Silinenler	808.75	0.00	0.00
<b>GİDERLER TOPLAMI :</b>								<b>164,745,901.08</b>	<b>179,194,524.51</b>	<b>176,651,031.38</b>

Kurumun Adı : **MERSİN BÜYÜKŞEHİR BELEDİYESİ**

**BÜTÇE GELİRLERİNİN EKONOMİK SINIFLANDIRILMASI TABLOSU**

Hesap Kodu	Ekonomik Sınıflandırma						BÜTÇE GELİRİNİN TÜRÜ	2009 - Yılı	2010 - Yılı	Cari Yıl (2011)
	KOD 1	KOD 2	KOD 3	KOD 4	KOD 5	KOD 6		TL/Kr	TL/Kr	TL/Kr
<b>BÜTÇE GELİRLERİ</b>										
800	01						Vergi Gelirleri	5,169,890.19	7,479,061.46	7,717,619.70
800	01	2					Mülkiyet Üzerinden Alınan Vergiler	46,880.49	65,127.73	63,826.17
800	01	2	9				Mülkiyet Üzerinden Alınan Diğer Vergiler	46,880.49	65,127.73	63,826.17
800	01	2	9	54			Çevre Temizlik Vergisi	46,880.49	65,127.73	63,826.17
800	01	3					Dahilde Alınan Mal ve Hizmet Vergileri	1,814,970.07	2,652,826.10	2,897,077.04
800	01	3	9				Dahilde Alınan Diğer Mal ve Hizmet	1,814,970.07	2,652,826.10	2,897,077.04
800	01	3	9	51			Eğlence Vergisi	33,121.54	50,141.35	78,952.12
800	01	3	9	52			Yangın Sigortası Vergisi	370,257.90	269,661.33	467,069.30
800	01	3	9	53			İlan ve Reklam Vergisi	1,411,590.63	2,333,023.42	2,351,055.62
800	01	6					Harçlar	3,308,039.63	4,761,107.63	4,756,716.49
800	01	6	9				Diğer Harçlar	3,308,039.63	4,761,107.63	4,756,716.49
800	01	6	9	51			Bina İnşaat Harcı	9,455.00	32,075.80	11,627.00
800	01	6	9	53			İşgal Harcı	10,542.35	11,135.19	16,555.81
800	01	6	9	54			İşyeri Açma İzni Harcı	179,382.17	154,136.20	139,716.43
800	01	6	9	56			Ölçü ve Tartı Aletleri Muayene Harcı	30,145.00	21,788.00	31,716.00
800	01	6	9	57			Tatil Günlerinde Çalışma Ruhsatı Harcı	3,047.00	2,700.00	1,938.20
800	01	6	9	58			Tellalık Harcı	269,572.99	377,625.88	425,547.39
800	01	6	9	59			Toptancı Hali Resmi	2,742,855.00	4,062,862.60	3,999,729.16
800	01	6	9	60			Yapı Kullanma İzni Harcı	2,785.00	366.50	242.00
800	01	6	9	99			Diğer Harçlar	60,255.12	98,417.46	129,644.50
800	01	6	9	99	001		Kayıt Suret Harcı	588.00	1,715.00	2,732.00
800	01	6	9	99	002		Muayene Ruhs.ve Rapor Harcı	8,006.00	8,444.03	15,415.00
800	01	6	9	99	003		İmar İle İlgili Harçlar	51,336.12	87,658.43	109,321.50
800	01	6	9	99	006		Belge Tasdik Harcı	325.00	600.00	2,176.00
800	03						Teşebbüs ve Mülkiyet Gelirleri	39,857,995.83	34,754,944.68	22,850,619.86
800	03	1					Mal ve Hizmet Satış Gelirleri	21,708,970.14	21,540,194.23	16,665,303.57
800	03	1	1				Mal Satış Gelirleri	71,506.00	150,385.00	79,391.35
800	03	1	1	01			Şartname, Basılı Evrak, Form Satış Gelirleri	71,506.00	150,385.00	79,391.35
800	03	1	2				Hizmet Gelirleri	21,637,464.14	21,389,809.23	16,585,912.22
800	03	1	2	36			Sosyal Tesis İşletme Gelirleri	707,957.33	1,191,724.31	1,413,165.16
800	03	1	2	36	001		Sosyal Tesis İşletme Gelirleri %08 KDV li	0.00	0.00	1,132,258.06
800	03	1	2	36	002		Sosyal Tesis İşletme Gelirleri %18 KDV li	0.00	0.00	280,907.10
800	03	1	2	51			Çevre ve Esenlik Hizmetlerine İlişkin Gelirler	158,991.71	447,460.36	497,112.95
800	03	1	2	51	001		Katı atıkların nertarafından alınacak	0.00	0.00	497,072.95
800	03	1	2	51	002		Gemilerden alınacak atıkların bertaraf ücreti	0.00	0.00	40.00
800	03	1	2	54			Ekonomik Hizmetlere İlişkin Gelirler	10,466,843.69	6,820,655.32	2,628,066.00
800	03	1	2	54	001		Otogar Hizmetlerine İlişkin Gelirler	3,344,500.00	3,061,305.00	2,628,066.00
800	03	1	2	54	002		Ekmek Fabrikası Gelirleri	7,122,343.69	3,759,350.32	0.00
800	03	1	2	55			Kültürel Hizmetlere İlişkin Gelirler	0.00	1,260.00	0.00
800	03	1	2	59			Ulaştırma Hizmetlerine İlişkin Gelirler	5,482,232.93	4,737,422.70	5,556,193.05
800	03	1	2	99			Diğer hizmet gelirleri	4,821,438.48	8,191,286.54	6,491,375.06
800	03	1	2	99	001		Tıbbi Atık Toplama Ücreti	898,112.32	1,087,921.16	1,197,568.20
800	03	1	2	99	002		İş Makinelerinden Alınan Ücretler	2,080.00	3,897.00	8,450.00
800	03	1	2	99	004		Asfalt Şantiyesinden Alınan Ücret	295,162.50	7,400.00	13,000.00
800	03	1	2	99	005		İş Bitirme Belgelerinden Alınacak Ücretler	6,229.50	7,499.00	5,883.00
800	03	1	2	99	006		Hasar Karşılıklarından Alınacak Ücretler	1,888,275.75	4,917,673.78	2,781,248.34
800	03	1	2	99	007		İtfaiye Hizmetlerinden Alınacak Ücretler	2,221.00	6,566.25	37,519.00
800	03	1	2	99	008		Mezarlıklar Hasılatı	506,011.50	617,889.00	690,605.00
800	03	1	2	99	009		Toptancı Hal Taşıma Ücreti	479,250.00	520,375.00	680,500.00
800	03	1	2	99	010		Devir Ücreti	60,000.00	0.00	0.00
800	03	1	2	99	012		Fuhuş ve Zührevi Hastalıkla Mücadele Geliri	6,020.00	5,940.00	5,820.00
800	03	1	2	99	013		Diğer Çeşitli Ücretler	569,438.90	883,146.32	968,568.60
800	03	1	2	99	014		Yat Limanı ve Balıkçı Barınağı Geliri	108,637.01	132,979.03	102,212.92
800	03	5					Kurumlar Karları	14,640,377.25	9,056,510.43	2,041,778.09
800	03	5	5				Mahalli İdareler	14,640,377.25	9,056,510.43	2,041,778.09
800	03	5	5	58			Su Hizmetlerine İlişkin Kurumların Karları	14,640,377.25	9,056,510.43	2,041,778.09
800	03	6					Kira Gelirleri	3,508,648.44	4,158,240.02	4,143,538.20
800	03	6	1				Taşınmaz Kiraları	3,508,648.44	4,158,240.02	4,143,538.20
800	03	6	1	02			Ecrimisil Gelirleri	347,005.76	641,718.25	133,018.67
800	03	6	1	99			Diğer Taşınmaz Kira Gelirleri	3,161,642.68	3,516,521.77	4,010,519.53
800	03	6	1	99	001		İşyerlerinden Alınan	1,531,629.64	1,968,137.26	2,105,299.86
800	03	6	1	99	002		Bilboardlardan Alınan Kiralar	312,823.90	339,670.08	373,637.56
800	03	6	1	99	003		Otoparklardan Alınan Kiralar	327,381.66	346,005.84	438,716.15

Kurumun Adı : **MERSİN BÜYÜKŞEHİR BELEDİYESİ**

**BÜTÇE GELİRLERİNİN EKONOMİK SINIFLANDIRILMASI TABLOSU**

Hesap Kodu	Ekonomik Sınıflandırma						BÜTÇE GELİRİNİN TÜRÜ	2009 - Yılı	2010 - Yılı	Cari Yıl (2011)
	KOD 1	KOD 2	KOD 3	KOD 4	KOD 5	KOD 6		TL/Kr	TL/Kr	TL/Kr
800	03	6	1	99	004		Çay Bahçelerinden Alınan Kiralar	15,317.00	31,873.00	137,314.24
800	03	6	1	99	005		Hal Tahsis Ücreti	440,657.00	119,538.25	68,816.47
800	03	6	1	99	006		Direk Tahsis Ücreti	427,686.44	600,527.34	688,778.21
800	03	6	1	99	007		Büfelelden Alınan Kiralar	106,147.04	110,770.00	197,957.04
800	04						Alınan Bağış ve Yardımlar ile Özel Gelirler	0.00	10,500.00	710,927.34
800	04	1					Yurtdışından Alınan Bağış ve Yardımlar	0.00	0.00	420,999.49
800	04	1	1				Cari	0.00	0.00	420,999.49
800	04	1	1	99			Yurtdışından Alınan Diğer Bağış ve	0.00	0.00	420,999.49
800	04	2					Merkezi Yönetim Bütçesine Dahil	0.00	10,500.00	0.00
800	04	2	1				Cari	0.00	10,500.00	0.00
800	04	2	1	99			Cari nitelikli diğer işler için genel bütçeden	0.00	10,500.00	0.00
800	04	4					Kurumlardan ve Kişilerden Alınan Yardım ve	0.00	0.00	289,927.85
800	04	4	1				Cari	0.00	0.00	12,000.00
800	04	4	1	03			Kurumlardan Alınan Şartlı Bağış ve	0.00	0.00	12,000.00
800	04	4	2				Sermaye	0.00	0.00	277,927.85
800	04	4	2	01			Kurumlardan Alınan Bağış ve Yardımlar	0.00	0.00	277,927.85
800	05						Diğer Gelirler	177,656,092.62	214,891,225.32	258,953,527.17
800	05	1					Faiz Gelirleri	379,438.32	562,594.60	475,861.72
800	05	1	4				Takipteki Kurum Alacakları Faizleri	8,454.15	255.81	1,131.28
800	05	1	4	01			Takipteki Kurum Alacakları Faizleri	8,454.15	255.81	1,131.28
800	05	1	8				Vergi, Resim ve Harç Gecikme Faizleri	167,268.04	230,086.28	140,362.56
800	05	1	8	01			Vergi, Resim ve Harç Gecikme Faizleri	167,268.04	230,086.28	140,362.56
800	05	1	9				Diğer Faizler	203,716.13	332,252.51	334,367.88
800	05	1	9	01			Kişilerden Alacaklar Faizleri	12,651.93	7,215.22	10,768.89
800	05	1	9	03			Mevduat Faizleri	16,040.32	9,395.90	8,870.58
800	05	1	9	99			Diğer Faizler	175,023.88	315,641.39	314,728.41
800	05	1	9	99	001		Tecil Faizleri	0.00	1,984.80	189,221.51
800	05	1	9	99	002		Diğer Faizler	175,023.88	313,656.59	125,506.90
800	05	2					Kişi ve Kurumlardan Alınan Paylar	175,163,183.31	211,057,605.31	251,071,572.08
800	05	2	2				Vergi ve Harç Gelirlerinden Alınan Paylar	175,020,943.76	210,945,214.92	250,978,245.15
800	05	2	2	51			Merkezi idare Vergi Gelirlerinden Alınan	173,812,492.20	209,823,658.59	249,755,294.46
800	05	2	2	51	001		İller Bankasından Alınan Pay	32,639,286.38	40,875,320.45	47,802,495.20
800	05	2	2	51	002		Maliye Bakanlığında Alınan Pay	141,173,205.82	168,948,338.14	201,952,799.26
800	05	2	2	52			Çevre Temizlik Vergisinden Alınan Paylar	1,208,451.56	1,121,556.33	1,222,950.69
800	05	2	4				Kamu Harcamalarına Katılma Payları	15,130.00	39,889.50	20,780.00
800	05	2	4	53			Yol Harcamalarına Katılma Payı	14,822.00	29,147.50	20,780.00
800	05	2	4	99			Diğer Harcamalara Katılma Payları	308.00	10,742.00	0.00
800	05	2	4	99	001		Personellerden Kesilen Hastane Katılım Payı	308.00	10,742.00	0.00
800	05	2	8				Mahalli İdarelere Ait Paylar	26,151.41	12,724.23	19,670.95
800	05	2	8	51			Maden İşletmelerinden Alınan Paylar	23,782.13	10,917.63	17,160.87
800	05	2	8	52			Müze Giriş Ücretlerinden Alınan Paylar	2,369.28	1,806.60	2,510.08
800	05	2	9				Diğer Paylar	100,958.14	59,776.66	52,875.98
800	05	2	9	99			Diğer Paylar	100,958.14	59,776.66	52,875.98
800	05	2	9	99	001		Sinema, Müzik, Destek Fonundan Alınan	0.00	8,047.13	46,908.79
800	05	2	9	99	004		Emlak Vergisinden Alınan Paylar	100,958.14	51,729.53	5,967.19
800	05	3					Para Cezaları	76,864.54	107,209.59	419,274.71
800	05	3	2				İdari Para Cezaları	76,864.54	107,209.59	282,410.71
800	05	3	2	99			Diğer İdari Para Cezaları	76,864.54	107,209.59	282,410.71
800	05	3	2	99	001		İdari Para Cezaları(1608 - 5326 S.K.)	51,643.79	72,770.06	272,327.94
800	05	3	2	99	002		Müteahhitlerdenn Alınan Gecikme Cezaları	25,220.75	34,439.53	10,082.77
800	05	3	9				Diğer Para Cezaları	0.00	0.00	136,864.00
800	05	3	9	99			Yukarıda Tanımlanmayan Diğer Para	0.00	0.00	136,864.00
800	05	3	9	99	001		Gemi Para Cezaları	0.00	0.00	136,864.00
800	05	9					Diğer Çeşitli Gelirler	2,036,606.45	3,163,815.82	6,986,818.66
800	05	9	1				Diğer Çeşitli Gelirler	2,036,606.45	3,163,815.82	6,986,818.66
800	05	9	1	01			İrat Kaydedilecek Nakdi Teminatlar	1,050.00	5,015.00	9,765.00
800	05	9	1	03			İrat Kaydedilecek Teminat Mektupları	0.00	23,000.00	27,000.00
800	05	9	1	06			Kişilerden Alacaklar	518,486.46	2,501,381.88	438,842.87
800	05	9	1	51			Otopark Yönetmeliği Uyarınca Alınan	200,000.00	536,000.00	1,449,608.63
800	05	9	1	99			Yukarıda Tanımlanmayan Diğer Çeşitli	1,317,069.99	98,418.94	5,061,602.16
800	06						Sermaye Gelirleri	0.00	7,158,060.50	12,527,959.97
800	06	1					Taşınmaz Satış Gelirleri	0.00	7,158,060.50	12,527,959.97
800	06	1	3				Diğer Bina Satış Gelirleri	0.00	7,158,060.50	12,522,359.97
800	06	1	3	01			Diğer Bina Satış Gelirleri	0.00	7,158,060.50	12,522,359.97

Kurumun Adı : **MERSİN BÜYÜKŞEHİR BELEDİYESİ**

**BÜTÇE GELİRLERİNİN EKONOMİK SINIFLANDIRILMASI TABLOSU**

Hesap Kodu	Ekonomik Sınıflandırma						BÜTÇE GELİRİNİN TÜRÜ	2009 - Yılı	2010 - Yılı	Cari Yıl (2011)
	KOD 1	KOD 2	KOD 3	KOD 4	KOD 5	KOD 6		TL/Kr	TL/Kr	TL/Kr
800	06	1	5				Arsa Satışı	0.00	0.00	5,600.00
800	06	1	5	01			Arsa Satışı	0.00	0.00	5,600.00
800	08						Alacaklardan Tahsilat	111,827.45	4,506.93	5,124.49
800	08	1					Yurtiçi Alacaklardan Tahsilat	111,827.45	4,506.93	5,124.49
800	08	1	5				Mahalli İdarelerden	5,202.39	4,506.93	5,124.49
800	08	1	5	05			Bağlı İdarelerden (MESKİ)	5,202.39	4,506.93	5,124.49
800	08	1	6				Kamu Teşebbüslerinden, Döner	106,625.06	0.00	0.00
800	08	1	6	07			TEDAŞ dan	106,625.06	0.00	0.00
<b>BÜTÇE GELİRLERİ TOPLAMI (A):</b>								<b>222,795,806.09</b>	<b>264,298,298.89</b>	<b>302,765,778.53</b>



Kurumun Adı : **MERSİN BÜYÜKŞEHİR BELEDİYESİ**

**BÜTÇE GELİRLERİNİN EKONOMİK SINIFLANDIRILMASI TABLOSU**

Hesap Kodu	Ekonomik Sınıflandırma						BÜTÇE GELİRİNİN TÜRÜ	2009 - Yılı	2010 - Yılı	Cari Yıl (2011)
	KOD 1	KOD 2	KOD 3	KOD 4	KOD 5	KOD 6		TL/Kr	TL/Kr	TL/Kr
<b>BÜTÇE GELİRLERİNDEN RET VE İADELER</b>										
810	01						Vergi Gelirleri	12,848.50	13,460.59	7,519.68
810	01	3					Dahilde Alınan Mal ve Hizmet Vergileri	2,082.68	13,432.59	1,422.75
810	01	3	9				Dahilde Alınan Diğer Mal ve Hizmet	2,082.68	13,432.59	1,422.75
810	01	3	9	52			Yangın Sigortası Vergisi	0.00	1,046.18	0.00
810	01	3	9	53			İlan ve Reklam Vergisi	2,082.68	12,386.41	1,422.75
810	01	6					Harçlar	10,765.82	28.00	6,096.93
810	01	6	9				Diğer Harçlar	10,765.82	28.00	6,096.93
810	01	6	9	53			İşgal Harcı	0.10	0.00	0.00
810	01	6	9	54			İşyeri Açma İzni Harcı	1,995.72	0.00	3,420.00
810	01	6	9	58			Tellallık Harcı	0.00	0.00	1,315.00
810	01	6	9	99			Diğer Harçlar	8,770.00	28.00	1,361.93
810	01	6	9	99	002		Muayene Ruhs.ve Rapor Harcı	39.00	28.00	98.00
810	01	6	9	99	003		İmar İle İlgili Harçlar	8,731.00	0.00	1,239.93
810	01	6	9	99	006		Belge Tasdik Harcı	0.00	0.00	24.00
810	03						Teşebbüs ve Mülkiyet Gelirleri	45,292.70	30,373.97	22,039.86
810	03	1					Mal ve Hizmet Satış Gelirleri	42,886.78	29,914.47	16,331.86
810	03	1	1				Mal Satış Gelirleri	0.00	8,300.00	317.02
810	03	1	1	01			Şartname, Basılı Evrak, Form Satış Gelirleri	0.00	8,300.00	317.02
810	03	1	2				Hizmet Gelirleri	42,886.78	21,614.47	16,014.84
810	03	1	2	36			Sosyal Tesis İşletme Gelirleri	3,174.50	0.00	0.00
810	03	1	2	51			Çevre ve Esenlik Hizmetlerine İlişkin Gelirler	0.00	4,171.47	1,932.84
810	03	1	2	51	001		Katı atıkların nertarafından alınacak	0.00	0.00	1,932.84
810	03	1	2	55			Kültürel Hizmetlere İlişkin Gelirler	0.00	0.00	750.00
810	03	1	2	99			Diğer hizmet gelirleri	39,712.28	17,443.00	13,332.00
810	03	1	2	99	001		Tıbbi Atık Toplama Ücreti	34,016.28	0.00	0.00
810	03	1	2	99	003		Minibüs ve Dolmuşlardan Alınan Güzergah	0.00	0.00	0.00
810	03	1	2	99	006		Hasar Karşılıklarından Alınacak Ücretler	3,162.00	0.00	0.00
810	03	1	2	99	012		Fuğuş ve Zührevi Hastalıkla Mücadele Geliri	520.00	0.00	0.00
810	03	1	2	99	013		Diğer Çeşitli Ücretler	2,014.00	17,443.00	13,332.00
810	03	6					Kira Gelirleri	2,405.92	459.50	5,708.00
810	03	6	1				Taşınmaz Kiraları	2,405.92	459.50	5,708.00
810	03	6	1	99			Diğer Taşınmaz Kira Gelirleri	2,405.92	459.50	5,708.00
810	03	6	1	99	001		İşyerlerinden Alınan	2,405.92	248.50	4,583.00
810	03	6	1	99	006		Direk Tahsis Ücreti	0.00	211.00	1,125.00
810	05						Diğer Gelirler	1,532,614.87	1,165,219.35	1,282.38
810	05	1					Faiz Gelirleri	3,019.76	6.16	263.83
810	05	1	4				Takipteki Kurum Alacakları Faizleri	2,999.78	0.00	0.00
810	05	1	4	01			Takipteki Kurum Alacakları Faizleri	2,999.78	0.00	0.00
810	05	1	8				Vergi, Resim ve Harç Gecikme Faizleri	19.98	5.16	0.00
810	05	1	8	01			Vergi, Resim ve Harç Gecikme Faizleri	19.98	5.16	0.00
810	05	1	9				Diğer Faizler	0.00	1.00	263.83
810	05	1	9	99			Diğer Faizler	0.00	1.00	263.83
810	05	1	9	99	002		Diğer Faizler	0.00	1.00	263.83
810	05	2					Kişi ve Kurumlardan Alınan Paylar	1,455,359.03	1,897.00	0.00
810	05	2	2				Vergi ve Harç Gelirlerinden Alınan Paylar	1,449,134.03	0.00	0.00
810	05	2	2	51			Merkezi idare Vergi Gelirlerinden Alınan	1,449,134.03	0.00	0.00
810	05	2	2	51	002		Maliye Bakanlığında Alınan Pay	1,449,134.03	0.00	0.00
810	05	2	4				Kamu Harcamalarına Katılma Payları	6,225.00	1,897.00	0.00
810	05	2	4	53			Yol Harcamalarına Katılma Payı	6,225.00	0.00	0.00
810	05	2	4	99			Diğer Harcamalara Katılma Payları	0.00	1,897.00	0.00
810	05	2	4	99	001		Personellerden Kesilen Hastane Katılım Payı	0.00	1,897.00	0.00
810	05	3					Para Cezaları	67,101.17	25,260.12	750.00
810	05	3	2				İdari Para Cezaları	300.00	140.00	750.00
810	05	3	2	99			Diğer İdari Para Cezaları	300.00	140.00	750.00
810	05	3	2	99	001		İdari Para Cezaları(1608 - 5326 S.K.)	300.00	140.00	750.00
810	05	3	3				Pay Ayrılan İdari Para Cezaları	66,801.17	0.00	0.00
810	05	3	3	99			Pay Ayrılan Diğer İdari Para Cezaları	66,801.17	0.00	0.00
810	05	3	3	99	001		Gemi Para Cezaları	66,801.17	0.00	0.00
810	05	3	9				Pay Ayrılan İdari Para Cezaları	0.00	25,120.12	0.00
810	05	3	9	99			Yukarıda Tanımlanmayan Diğer Para	0.00	25,120.12	0.00
810	05	9					Diğer Çeşitli Gelirler	7,134.91	1,138,056.07	268.55
810	05	9	1				Diğer Çeşitli Gelirler	7,134.91	1,138,056.07	268.55
810	05	9	1	06			Kişilerden Alacaklar	7,113.38	1,138,056.07	268.55

Kurumun Adı : **MERSİN BÜYÜKŞEHİR BELEDİYESİ**

**BÜTÇE GELİRLERİNİN EKONOMİK SINIFLANDIRILMASI TABLOSU**

Hesap Kodu	Ekonomik Sınıflandırma						BÜTÇE GELİRİNİN TÜRÜ	2009 - Yılı	2010 - Yılı	Cari Yıl (2011)
	KOD 1	KOD 2	KOD 3	KOD 4	KOD 5	KOD 6		TL/Kr	TL/Kr	TL/Kr
810	05	9	1	99			Yukarıda Tanımlanmayan Diğer Çeşitli	21.53	0.00	0.00
<b>BÜTÇE GELİRLERİNDEN RET VE İADELER TOPLAMI (B):</b>								<b>1,590,756.07</b>	<b>1,209,053.91</b>	<b>30,841.92</b>
<b>NET BÜTÇE GELİRİ (A-B) :</b>								<b>221.205.050,02</b>	<b>263.089.244,98</b>	<b>302,734,936.61</b>

Kurumun Adı : **MERSİN BÜYÜKŞEHİR BELEDİYESİ**

**BÜTÇE GİDERLERİNİN KURUMSAL SINIFLANDIRILMASI TABLOSU**

Sayfa No:1 / 1

Kurumsal Sınıflandırma					KURUM ADI	2009 - Yılı	2010 - Yılı	Cari Yıl (2011)
KOD 1	KOD 2	KOD 3	KOD 4	KOD 5		TL/Kr	TL/Kr	TL/Kr
46	33	01	01		GENEL SEKRETERLİK	790,112.72	771,454.69	1,001,408.30
46	33	01	02		ÖZEL KALEM MÜDÜRLÜĞÜ	4,913,381.60	5,045,555.21	4,904,431.44
46	33	01	03		SAVUNMA SEKRETERLİĞİ (SİVİL)	117,743.52	120,418.08	161,572.76
46	33	01	05		İNSAN KAYNAKLARI VE EĞİTİM DAİRE	862,426.58	1,002,990.25	1,151,783.04
46	33	01	10		BİLGİ İŞLEM MÜDÜRLÜĞÜ	389,268.76	566,747.38	566,748.76
46	33	01	11		MAKİNA İKMAL DAİRESİ BAŞKANLIĞI	2,915,687.02	2,972,714.07	3,674,374.27
46	33	01	18		YAZI İŞLERİ VE KARARLAR DAİRE	1,050,971.65	1,302,571.92	1,416,275.56
46	33	01	20		DENETİM BİRİMİ (TEF.KUR.BAŞ.)	122,048.15	130,840.46	174,754.86
46	33	01	24		HUKUK MÜŞAVİRLİĞİ	790,440.61	998,035.67	1,401,207.54
46	33	01	25		BASIN VE HALKLA İLŞKİLER DAİRE	1,502,148.25	1,453,800.42	1,801,390.50
46	33	01	25	01	BASIN VE HALKLA İLŞKİLER DAİRE	764,527.58	693,251.91	1,088,411.05
46	33	01	25	02	BASIN VE HALKLA İLŞKİLER DAİRE	812,027.74	958,835.26	669,677.64
46	33	01	25	03	BASIN VE HALKLA İLŞKİLER DAİRE	847,415.04	1,354,182.54	1,544,002.32
46	33	01	25	04	BASIN VE HALKLA İLŞKİLER DAİRE	2,138,650.57	2,212,871.46	2,621,977.84
46	33	01	25	05	BASIN VE HALKLA İLŞKİLER DAİRE	1,473,208.38	0.00	0.00
46	33	01	30		ÇEVRE KORUMA DAİRE BAŞKANLIĞI	11,128,228.48	5,615,860.72	35,051,125.79
46	33	01	31		EMLAK İSTİMLAK DAİRE BAŞKANLIĞI	372,633.07	510,424.05	681,290.23
46	33	01	32		FEN İŞLERİ DAİRE BAŞKANLIĞI	65,267,595.64	21,440,340.96	137,372,046.67
46	33	01	32	01	FEN İŞLERİ DAİRE BAŞKANLIĞI	3,403,076.35	2,167,970.30	2,653,213.39
46	33	01	32	02	FEN İŞLERİ DAİRE BAŞKANLIĞI	12,032,148.38	26,442,196.98	32,898,858.35
46	33	01	32	03	FEN İŞLERİ DAİRE BAŞKANLIĞI	123,955.95	76,593.26	104,213.49
46	33	01	33		MALİ HİZMETLER DAİRE BAŞKANLIĞI	30,356,925.09	33,248,746.19	35,864,717.41
46	33	01	34		İMAR İŞLERİ DAİRE BAŞKANLIĞI	1,508,923.75	1,658,873.04	2,268,056.76
46	33	01	35		İTFAİYE DAİRE BAŞKANLIĞI	8,438,556.39	9,070,112.77	10,590,827.66
46	33	01	36		İŞLETME İŞTİRAKLER DAİRE	792,727.37	756,100.70	1,168,824.28
46	33	01	36	01	İŞLETME İŞTİRAKLER DAİRE	20,900,673.22	21,189,914.27	25,954,707.57
46	33	01	36	02	İŞLETME İŞTİRAKLER DAİRE	2,007,060.80	2,505,409.77	2,889,696.17
46	33	01	36	03	İŞLETME İŞTİRAKLER DAİRE	4,887,634.33	4,413,907.34	4,642,112.94
46	33	01	36	04	İŞLETME İŞTİRAKLER DAİRE	487,048.52	536,525.96	393,133.59
46	33	01	36	05	İŞLETME İŞTİRAKLER DAİRE	8,921,406.28	3,297,607.77	192,069.60
46	33	01	37		DESTEK HİZMETLERİ DAİRE	4,469,115.25	4,496,343.87	5,107,879.63
46	33	01	38		SAĞLIK VE SOSYAL HİZMETLER DAİRE	6,349,619.09	733,627.41	1,180,870.00
46	33	01	38	01	SAĞLIK VE SOSYAL HİZMETLER DAİRE	342,491.97	394,971.68	621,943.24
46	33	01	38	02	SAĞLIK VE SOSYAL HİZMETLER DAİRE	4,097,356.42	4,258,287.67	4,090,799.25
46	33	01	38	03	SAĞLIK VE SOSYAL HİZMETLER DAİRE	1,291,650.63	782,491.55	938,939.11
46	33	01	38	04	SAĞLIK VE SOSYAL HİZMETLER DAİRE	2,146,605.27	2,084,072.05	4,003,551.94
46	33	01	39		SPORTİF HİZMETLER MÜDÜRLÜĞÜ	585,105.18	868,062.91	896,000.81
46	33	01	40		SPOR KOMPLEKSİ VE TESİSLER İŞLETME	3,113,743.97	5,184,186.55	5,682,952.66
46	33	01	41		ZABITA DAİRESİ BAŞKANLIĞI	5,851,547.56	5,901,930.21	8,960,016.73
<b>GİDERLER TOPLAMI :</b>						<b>218,365,887.13</b>	<b>177,218,827.30</b>	<b>346,385,863.15</b>

Kurumun Adı : **MERSİN BÜYÜKŞEHİR BELEDİYESİ**

**BÜTÇE GİDERLERİNİN KURUMSAL SINIFLANDIRILMASI TABLOSU**

Sayfa No:1 / 3

Fonksiyonel Sınıflandırma					FONKSİYON ADI	2009 - Yılı	2010 - Yılı	Cari Yıl (2011)
KOD 1	KOD 2	KOD 3	KOD 4	KOD 5		TL/Kr	TL/Kr	TL/Kr
01					GENEL KAMU HİZMETLERİ	56,814,510.78	60,531,749.62	69,281,563.31
01	1				Yasama ve Yürütme Organları Finansal ve	11,382,368.28	11,607,692.07	13,152,535.44
01	1	1			Yasama ve Yürütme Organları Hizmetleri	6,974,883.85	7,172,322.00	7,604,857.22
01	1	1	00		Yasama ve Yürütme Organları Hizmetleri	6,974,883.85	6,943,329.27	7,332,818.26
01	1	1	01		İç Denetim Hizmetleri	0.00	228,992.73	272,038.96
01	1	2			Finansal ve Mali İşler ve Hizmetler	4,407,484.43	4,435,370.07	5,547,678.22
01	1	2	00		Finansal ve Mali İşler ve Hizmetler	4,407,484.43	4,435,370.07	5,547,678.22
01	3				Genel Hizmetler	19,517,419.59	20,110,681.43	25,811,988.68
01	3	1			Genel Personel Hizmetleri	1,249,854.54	1,413,432.44	1,621,223.77
01	3	1	00		Genel Personel Hizmetleri	1,249,854.54	1,413,432.44	1,621,223.77
01	3	2			Genel Planlama ve İstatistik Hizmetler	123,955.95	76,593.26	104,213.49
01	3	2	00		Genel Planlama ve İstatistik Hizmetler	123,955.95	76,593.26	104,213.49
01	3	9			Diğer Genel Hizmetler	18,143,609.10	18,620,655.73	24,086,551.42
01	3	9	00		Diğer Genel Hizmetler	18,143,609.10	18,620,655.73	24,086,551.42
01	5				Borç Yönetimi Hizmetleri	12,489,368.30	13,000,651.69	10,931,726.90
01	5	0			Borç Yönetimi Hizmetleri	12,489,368.30	13,000,651.69	10,931,726.90
01	5	0	00		Borç Yönetimi Hizmetleri	12,489,368.30	13,000,651.69	10,931,726.90
01	6				Genel Nitelikli Transferlere İlişkin Hizmetler	13,425,354.61	15,812,724.43	19,385,312.29
01	6	0			Genel Nitelikli Transferlere İlişkin Hizmetler	13,425,354.61	15,812,724.43	19,385,312.29
01	6	0	00		Genel Nitelikli Transferlere İlişkin Hizmetler	13,425,354.61	15,812,724.43	19,385,312.29
02					SAVUNMA HİZMETLERİ	117,743.52	120,418.08	161,572.76
02	2				Sivil Savunma Hizmetleri	117,743.52	120,418.08	161,572.76
02	2	0			Sivil Savunma Hizmetleri	117,743.52	120,418.08	161,572.76
02	2	0	00		Sivil Savunma Hizmetleri	117,743.52	120,418.08	161,572.76
03					KAMU DÜZENİ VE GÜVENLİK	11,381,357.06	10,039,493.55	12,087,950.86
03	1				Güvenlik Hizmetleri	2,942,800.67	969,380.78	1,497,123.20
03	1	3			Trafik Güvenliği Hizmetleri	1,951,820.59	632,138.34	985,483.11
03	1	3	00		Trafik Güvenliği Hizmetleri	1,951,820.59	632,138.34	985,483.11
03	1	4			KURUMSAL GÜVENLİK HİZMETLERİ	990,980.08	337,242.44	511,640.09
03	1	4	00		KURUMSAL GÜVENLİK HİZMETLERİ	990,980.08	337,242.44	511,640.09
03	2				Yangından Korunma Hizmetleri	8,438,556.39	9,070,112.77	10,590,827.66
03	2	0			Yangından Korunma Hizmetleri	8,438,556.39	9,070,112.77	10,590,827.66
03	2	0	00		Yangından Korunma Hizmetleri	7,679,049.38	9,070,112.77	10,590,827.66
03	2	0	01		İtfaiye Müfrezeleri Yapımı	169,507.01	0.00	0.00
03	2	0	02		İtfaiye Arçları Alımı	590,000.00	0.00	0.00
04					EKONOMİK İŞLER VE HİZMETLER	76,722,197.00	54,742,672.68	140,541,590.97
04	1				Genel Ekonomik İşler ve Hizmetler	20,609,788.39	16,129,930.53	14,422,534.05
04	1	1			Genel Ekonomik ve Ticari İşler ve Hizmetler	20,609,788.39	16,129,930.53	14,422,534.05
04	1	1	00		Genel Ekonomik ve Ticari İşler ve Hizmetler	20,294,905.73	16,068,319.19	13,917,081.05
04	1	1	01		Toptancı Hal Tadilatı ve Tamiri Proje Yapımı	0.00	40,415.00	472,000.00
04	1	1	02		Toptancı Hal Tadilatı ve Tamiri Yapımı	314,882.66	21,196.34	33,453.00
04	5				Ulaştırma Hizmetleri	56,112,408.61	38,612,742.15	126,119,056.92
04	5	1			Karayolu İnşaat İşleri ve Hizmetleri	35,211,735.39	17,422,827.88	100,164,349.35
04	5	1	00		Karayolu İnşaat İşleri ve Hizmetleri	18,329,657.99	15,604,649.08	21,961,223.78

Kurumun Adı : **MERSİN BÜYÜKŞEHİR BELEDİYESİ**

**BÜTÇE GİDERLERİNİN KURUMSAL SINIFLANDIRILMASI TABLOSU**

Sayfa No:2 / 3

Fonksiyonel Sınıflandırma					FONKSİYON ADI	2009 - Yılı	2010 - Yılı	Cari Yıl (2011)
KOD 1	KOD 2	KOD 3	KOD 4	KOD 5		TL/Kr	TL/Kr	TL/Kr
04	5	1	01		Proje Yapımları	0.00	0.00	63,425.00
04	5	1	01	002	Yol Projeleri Yapımı	0.00	0.00	63,425.00
04	5	1	02		Yol ve Köprü Yapımları	16,882,077.40	1,818,178.80	78,139,700.57
04	5	1	02	001	Köprü Yapımları	550,970.52	185,728.21	43,660.00
04	5	1	02	002	Y.Şehir-Akd-Mez. ve Torosl.Sin.Yen.Yoll.	16,331,106.88	1,513,787.43	77,925,648.57
04	5	1	02	006	B.Şehir Bld.Sınırlı.İçinde Tretuvar ve Bordür	0.00	118,663.16	170,392.00
04	5	2			Karayolu Sistemi İşletme İşleri ve Hizmetleri	20,900,673.22	21,189,914.27	25,954,707.57
04	5	2	00		Karayolu Sistemi İşletme İşleri ve Hizmetleri	20,900,673.22	21,189,914.27	25,954,707.57
05					ÇEVRE KORUMA HİZMETLERİ	11,070,183.37	5,404,388.20	34,794,980.32
05	1				Atık Yönetimi Hizmetleri	10,506,096.90	4,670,280.20	34,056,552.74
05	1	0			Atık Yönetimi Hizmetleri	10,506,096.90	4,670,280.20	34,056,552.74
05	1	0	00		Atık Yönetimi Hizmetleri	3,782,479.57	4,416,968.18	6,112,656.74
05	1	0	01		Katı Atık Düzenli Depolama Alanı Proje	0.00	58,705.00	0.00
05	1	0	02		Katı Atık Düzenli Depolama Alanı Yapımı	5,234,240.72	194,607.02	27,943,896.00
05	1	0	03		Mevcut Katı Atık Dep.Al.Rehabilitasyon İşi	1,489,376.61	0.00	0.00
05	3				Kirliliğin Azaltılması Hizmetleri	289,512.07	378,935.58	499,299.72
05	3	0			Kirliliğin Azaltılması Hizmetleri	289,512.07	378,935.58	499,299.72
05	3	0	00		Kirliliğin Azaltılması Hizmetleri	289,512.07	378,935.58	499,299.72
05	8				Çevre Korumaya İlişkin Araştırma ve	0.00	1,976.50	18,116.20
05	8	8			Çevre Korumaya İlişkin Araştırma ve	0.00	1,976.50	18,116.20
05	8	8	00		Çevre Korumaya İlişkin Araştırma ve	0.00	1,976.50	18,116.20
05	9				Sınıflandırmaya Girmeyen Çevre Koruma	274,574.40	353,195.92	221,011.66
05	9	9			Sınıflandırmaya Girmeyen Çevre Koruma	274,574.40	353,195.92	221,011.66
05	9	9	00		Sınıflandırmaya Girmeyen Çevre Koruma	274,574.40	353,195.92	221,011.66
06					İSKAN VE TOPLUM REFAHI HİZMETLERİ	45,061,611.86	33,730,393.70	73,976,728.77
06	2				Toplu Refahi Hizmetleri	44,990,305.44	33,649,159.42	73,874,742.92
06	2	0			Toplu Refahi Hizmetleri	44,990,305.44	33,649,159.42	73,874,742.92
06	2	0	00		Toplum Refahi Hizmetleri	17,547,613.66	19,029,168.21	22,501,362.72
06	2	0	01		Hafif Raylı Sistem Proje Yapımı	206,500.00	427,396.00	0.00
06	2	0	01	001	Aqua Park ve Akvaryum Parkı Proje Yapımı	206,500.00	0.00	0.00
06	2	0	01	004	Mevcut Parkların Islahı ve Yeni Park	0.00	32,096.00	0.00
06	2	0	02		Park Yapımları	411,693.75	13,792,947.12	18,774,895.27
06	2	0	02	001	Aqua Park ve Akvaryum Park Yapımı	0.00	13,417,001.14	14,689,200.20
06	2	0	02	002	Büyükşehir Belediye İrtibat Büroları	49,345.55	123,455.48	150,155.00
06	2	0	02	004	Mevcut Parkların Islahı ve Yeni Parkların	174,751.80	194,493.50	3,896,895.07
06	2	0	02	007	Parklar Üzerine Yapılacak Üst Yapılar	187,596.40	57,997.00	38,645.00
06	2	0	03		Meydan ve Otopark Düzenlemesi Projesi	34,810.00	0.00	0.00
06	2	0	04		1/5000 Nazım İmar Plan Revizyonu	55,606.32	0.00	0.00
06	2	0	05		Yağmur Suyu Drenaj Yapımı	26,734,081.71	399,648.09	32,598,484.93
06	8				İskan ve toplum Refahına İlişkin Araş. ve	71,306.42	81,234.28	101,985.85
06	8	8			İskan ve toplum Refahına İlişkin Araş. ve	71,306.42	81,234.28	101,985.85
06	8	8	00		İskan Toplum ve Refahına İlişkin Araş.ve	71,306.42	81,234.28	101,985.85
07					SAĞLIK HİZMETLERİ	2,689,084.47	2,711,478.90	4,946,478.11
07	2				Ayakta Yürütülen Tedavi Hizmetleri	342,491.97	394,971.68	621,943.24



Kurumun Adı : **MERSİN BÜYÜKŞEHİR BELEDİYESİ**

**BÜTÇE GİDERLERİNİN KURUMSAL SINIFLANDIRILMASI TABLOSU**

Sayfa No:3 / 3

Fonksiyonel Sınıflandırma					FONKSİYON ADI	2009 - Yılı	2010 - Yılı	Cari Yıl (2011)
KOD 1	KOD 2	KOD 3	KOD 4	KOD 5		TL/Kr	TL/Kr	TL/Kr
07	2	1			Genel Poliklinikler	342,491.97	394,971.68	621,943.24
07	2	1	00		Genel Poliklinikler	342,491.97	394,971.68	621,943.24
07	4				Halk Sağlığı Hizmetleri	2,346,592.50	2,316,507.22	4,324,534.87
07	4	0			Halk Sağlığı Hizmetleri	2,346,592.50	2,316,507.22	4,324,534.87
07	4	0	00		Halk Sağlığı Hizmetleri	2,346,592.50	2,316,507.22	4,324,534.87
08					DİNLENME KÜLTÜR VE DİN	8,308,008.31	9,391,783.53	9,714,046.98
08	1				Dinlenme ve Spor Hizmetleri	585,105.18	868,062.91	896,000.81
08	1	0			Dinlenme ve Spor Hizmetleri	585,105.18	868,062.91	896,000.81
08	1	0	00		Dinlenme ve Spor Hizmetleri	585,105.18	868,062.91	896,000.81
08	2				Kültür Hizmetleri	3,627,348.15	4,269,979.75	4,732,970.92
08	2	0			Kültür Hizmetleri	3,627,348.15	4,269,979.75	4,732,970.92
08	2	0	00		Kültür Hizmetleri	3,106,242.78	3,214,307.52	3,582,546.48
08	2	0	01		Kültür Hizmetleri	521,105.37	1,055,672.23	1,150,424.44
08	2	0	01	001	Festival Hizmetleri	441,698.26	1,018,032.30	953,810.26
08	2	0	01	003	Halkın Gönüllü Katılım Hizmetleri	65,389.41	2,311.80	35,322.71
08	2	0	01	004	Yeni Kardeş Şehirler Edinmek	14,017.70	23,194.44	61,463.47
08	2	0	01	006	Tanıtım Hizmetleri	0.00	12,133.69	99,828.00
08	4				Din Hizmetleri	4,095,554.98	4,253,740.87	4,085,075.25
08	4	0			Din Hizmetleri	4,095,554.98	4,253,740.87	4,085,075.25
08	4	0	00		Din Hizmetleri	4,095,554.98	4,253,740.87	4,085,075.25
09					EĞİTİM HİZMETLERİ	49,757.46	40,710.00	15,340.00
09	9				SINIFLANDIRMAYA GİRMEYEN EĞİTİM	49,757.46	40,710.00	15,340.00
09	9	9			SINIFLANDIRMAYA GİRMEYEN EĞİTİM	49,757.46	40,710.00	15,340.00
09	9	9	00		Sınıflandırmaya Girmeyen Eğitim Hizmetleri	49,757.46	40,710.00	15,340.00
10					SOSYAL GÜVENLİK VE SOSYAL	6,151,433.30	505,739.04	865,611.07
10	9				Sınıflandırmaya Girm.Sos.Güv.ve	6,151,433.30	505,739.04	865,611.07
10	9	9			Sınıflandırmaya Girm.Sos.Güv.ve	6,151,433.30	505,739.04	865,611.07
10	9	9	00		Sınıflandırmaya Girm.Sos.Güv.ve	6,151,433.30	505,739.04	865,611.07
<b>GİDERLER TOPLAMI :</b>						<b>218,365,887.13</b>	<b>177,218,827.30</b>	<b>346,385,863.15</b>



Kurumun Adı : **MERSİN BÜYÜKŞEHİR BELEDİYESİ**

**BÜTÇE GİDERLERİNİN KURUMSAL SINIFLANDIRILMASI TABLOSU**

Sayfa No:1 / 1

Finans Kodu	Finansal Ayırım	2009 - Yılı	2010- Yılı	Cari Yıl(2011)
		TL/Kr	TL/Kr	TL/Kr
5	MAHALLİ İDARELER	218,365,887.13	177,218,827.30	346,385,863.15
	<b>TOPLAM</b>	<b>218,365,887.13</b>	<b>177,218,827.30</b>	<b>346,385,863.15</b>

Kurumun Adı : **MERSİN BÜYÜKŞEHİR BELEDİYESİ**

**BÜTÇE GİDERLERİNİN EKONOMİK SINIFLANDIRILMASI TABLOSU**

Sayfa No:1 / 6

Hesap Kodu	Ekonomik Sınıflandırma						BÜTÇE GİDERİNİN TÜRÜ	2009 - Yılı	2010 - Yılı	Cari Yıl (2011)
	KOD 1	KOD 2	KOD 3	KOD 4	KOD 5	KOD 6		TL/Kr	TL/Kr	TL/Kr
830	01						PERSONEL GİDERLERİ	60,869,561.14	65,906,398.20	78,874,750.37
830	01	1					MEMURLAR	7,956,369.31	8,601,011.72	12,494,845.06
830	01	1	1				Temel Maaşlar	3,781,914.42	4,093,825.61	4,426,610.72
830	01	1	1	01			Temel Maaşlar	3,781,914.42	4,093,825.61	4,426,610.72
830	01	1	2				Zamlar ve Tazminatlar	3,188,334.47	3,499,630.88	4,230,118.02
830	01	1	2	01			Zamlar ve Tazminatlar	3,188,334.47	3,499,630.88	4,230,118.02
830	01	1	3				Ödenekler	32,945.00	0.00	0.00
830	01	1	3	01			Sendika Ödeneği	32,945.00	0.00	0.00
830	01	1	4				Sosyal Haklar	269,685.65	292,920.31	828,989.40
830	01	1	4	01			Sosyal Haklar	269,685.65	292,920.31	828,989.40
830	01	1	5				Ek Çalışma Karşılıkları	559,347.37	582,667.02	673,955.97
830	01	1	5	01			Ek Çalışma Karşılıkları	559,347.37	582,667.02	673,955.97
830	01	1	6				Ödül ve İkramiyeler	124,142.40	131,967.90	754,852.89
830	01	1	6	01			Ödül ve İkramiyeler	124,142.40	131,967.90	754,852.89
830	01	1	9				Diğer Giderler	0.00	0.00	1,580,318.06
830	01	1	9	01			Diğer Giderler	0.00	0.00	1,580,318.06
830	01	2					SÖZLEŞMELİ PERSONEL	1,057,169.00	1,255,018.05	1,893,749.18
830	01	2	1				Ücretler	913,396.61	1,066,095.99	1,323,228.72
830	01	2	1	02			Kadro Karşılığı Sözleşmeli Personel Ücretleri	913,396.61	1,066,095.99	1,323,228.72
830	01	2	2				Zamlar ve Tazminatlar	143,772.39	188,922.06	262,300.62
830	01	2	2	02			Kadro Karşılığı Sözleşmeli Personel Zam ve	143,772.39	188,922.06	262,300.62
830	01	2	4				Sosyal Haklar	0.00	0.00	67,322.88
830	01	2	4	02			Kadro Karşılığı Sözleşmeli Personel	0.00	0.00	67,322.88
830	01	2	6				Ödül ve İkramiyeler	0.00	0.00	76,414.92
830	01	2	6	02			Kadro Karşılığı Sözleşmeli Personeli Ödül ve	0.00	0.00	76,414.92
830	01	2	9				Diğer Giderler	0.00	0.00	164,482.04
830	01	2	9	02			Kadro Karş. Söz. Pers. Diğer Ödemeler	0.00	0.00	164,482.04
830	01	3					İŞÇİLER	51,212,311.23	55,395,341.94	63,758,002.09
830	01	3	1				İşçilerin Ücretleri	22,640,204.40	25,525,975.99	29,450,456.73
830	01	3	1	01			Sürekli İşçilerin Ücretleri	22,323,767.07	25,162,517.50	29,031,463.16
830	01	3	1	02			Geçici İşçilerin Ücretleri	316,437.33	363,458.49	418,993.57
830	01	3	2				İşçilerin İhbar ve Kıdem Tazminatları	372,889.23	1,298,815.35	528,370.37
830	01	3	2	01			Sürekli İşçilerin İhbar ve Kıdem Tazminatları	372,889.23	1,298,815.35	528,370.37
830	01	3	3				İşçileri Sosyal Hakları	10,877,455.34	10,603,543.72	11,371,897.44
830	01	3	3	01			Sürekli İşçileri Sosyal Hakları	10,747,715.04	10,476,780.29	11,234,736.09
830	01	3	3	02			Geçici İşçileri Sosyal Hakları	129,740.30	126,763.43	137,161.35
830	01	3	4				İşçilerin Fazla Mesailer	6,382,720.33	5,396,009.91	8,416,070.81
830	01	3	4	01			Sürekli İşçilerin Fazla Mesailer	6,322,404.19	5,368,089.09	8,332,255.43
830	01	3	4	02			Geçici İşçilerin Fazla Mesailer	60,316.14	27,920.82	83,815.38
830	01	3	5				İşçilerin Ödül ve İkramiyeleri	7,001,023.44	7,860,577.84	9,097,888.57
830	01	3	5	01			Sürekli İşçilerin Ödül ve İkramiyeleri	6,899,873.72	7,744,596.28	8,964,123.79
830	01	3	5	02			Geçici İşçilerin Ödül ve İkramiyeleri	101,149.72	115,981.56	133,764.78
830	01	3	9				İşçilerin Diğer Ödemeleri	3,938,018.49	4,710,419.13	4,893,318.17
830	01	3	9	01			Sürekli İşçilerin Diğer Ödemeleri	3,889,168.57	4,651,057.92	4,828,424.70
830	01	3	9	02			Geçici İşçilerin Diğer Ödemeleri	48,849.92	59,361.21	64,893.47
830	01	5					DİĞER PERSONEL	643,711.60	655,026.49	728,154.04
830	01	5	1				Ücret ve Diğer Ödemeler	643,711.60	655,026.49	728,154.04
830	01	5	1	51			Belediye Başkanı ve Vekil Ödeneği	141,990.17	140,822.48	155,039.78
830	01	5	1	52			Meclis Üye. ve Kom. Huzur Hakları	295,927.37	299,070.98	349,131.42
830	01	5	1	90			Diğer Pers. Yap. Diğ. Öde. (Danışman)	205,794.06	215,133.03	223,982.84
830	02						SOSYAL GÜVENLİK KURUMUNA	11,093,126.70	12,461,889.64	14,321,161.85
830	02	1					MEMURLAR	999,776.33	1,713,407.75	1,873,806.88
830	02	1	6				Sosyal Güvenlik Kurumuna	999,776.33	1,713,407.75	1,873,806.88
830	02	1	6	01			Sosyal Güvenlik Primi Ödemeleri	999,776.33	1,087,329.68	1,172,240.14
830	02	1	6	02			Sağlık Primi Ödemeleri	0.00	626,078.07	701,566.74
830	02	2					SÖZLEŞMELİ PERSONEL	217,524.51	254,467.03	321,936.65
830	02	2	6				Sosyal Güvenlik Kurumuna	217,524.51	254,467.03	321,936.65
830	02	2	6	01			Sosyal Güvenlik Primi Ödemeleri	217,524.51	254,467.03	321,936.65
830	02	3					İŞÇİLER	9,875,825.86	10,494,014.86	12,125,418.32
830	02	3	4				İşsizlik Sigortası Fonuna	889,436.49	947,727.53	1,106,473.77
830	02	3	4	01			İşsizlik Sigortası Fonuna	889,436.49	947,727.53	1,106,473.77
830	02	3	6				Sosyal Güvenlik Kurumuna	8,986,389.37	9,546,287.33	11,018,944.55

Kurumun Adı : **MERSİN BÜYÜKŞEHİR BELEDİYESİ**

**BÜTÇE GİDERLERİNİN EKONOMİK SINIFLANDIRILMASI TABLOSU**

Sayfa No:2 / 6

Hesap Kodu	Ekonomik Sınıflandırma						BÜTÇE GİDERİNİN TÜRÜ	2009 - Yılı	2010 - Yılı	Cari Yıl (2011)
	KOD 1	KOD 2	KOD 3	KOD 4	KOD 5	KOD 6		TL/Kr	TL/Kr	TL/Kr
830	02	3	6	01			Sosyal Güvenlik Primi Ödemeleri	8,986,389.37	9,546,287.33	11,018,944.55
830	03						MAL VE HİZMET ALIM GİDERLERİ	57,059,990.61	47,179,651.07	56,110,400.85
830	03	1					Üretim Yönelik Mal ve Malzeme Alımları	12,399,655.23	6,086,002.49	6,584,026.37
830	03	1	1				Hammadde Alımları	7,182,086.43	4,063,373.59	5,813,025.38
830	03	1	1	01			Hammadde Alımları	7,182,086.43	4,063,373.59	5,813,025.38
830	03	1	2				Gıda Ürünleri İçecekler ve Tütün Alımları	5,137,294.27	1,930,061.44	685,369.57
830	03	1	2	01			Gıda Ürünleri İçecekler ve Tütün Alımları	5,137,294.27	1,930,061.44	685,369.57
830	03	1	4				Kereste ve Kereste Ürünleri Alımları	48,424.84	42,067.00	51,127.04
830	03	1	4	01			Kereste ve Kereste Ürünleri Alımları	48,424.84	42,067.00	51,127.04
830	03	1	8				Metal Ürünü Alımları	31,849.69	50,500.46	34,504.38
830	03	1	8	01			Metal Ürünü Alımları	31,849.69	50,500.46	34,504.38
830	03	2					TÜKETİME YÖNELİK MAL VE MALZEME	22,318,003.42	20,651,183.84	26,431,874.56
830	03	2	1				Kırtasiye ve Büro Malzemesi Alımları	1,055,425.10	1,216,971.97	1,374,191.16
830	03	2	1	01			Kırtasiye Alımları	370,667.51	451,154.19	440,684.34
830	03	2	1	02			Büro Malzemesi Alımları	796.48	1,936.04	2,423.35
830	03	2	1	03			Periyodik Yayın Alımları	24,007.20	21,024.22	27,024.82
830	03	2	1	04			Diğer Yayın Alımları	14,675.50	1,919.05	2,922.15
830	03	2	1	05			Baskı ve Cilt Giderleri	579,057.19	684,694.72	847,323.62
830	03	2	1	90			Diğer Kırtasiye ve Büro Malzemesi Alımları	66,221.22	56,243.75	53,812.88
830	03	2	2				Su ve Temizlik Malzemesi Alımları	291,457.10	1,583,433.16	918,814.28
830	03	2	2	01			Su Alımları	160,000.89	1,480,493.29	768,179.01
830	03	2	2	02			Temizlik Malzemesi Alımları	131,456.21	102,939.87	150,635.27
830	03	2	3				Enerji Alımları	14,630,404.16	13,478,295.15	19,068,097.36
830	03	2	3	01			Yakacak Alımları	355,416.67	1,001,373.99	1,188,582.62
830	03	2	3	02			Akaryakıt ve Yağ Alımları	11,772,570.10	10,272,548.60	15,839,292.94
830	03	2	3	03			Elektrik Alımları	2,502,417.39	2,204,372.56	2,040,221.80
830	03	2	4				Yiyecek, İçecek ve Yem Alımları	32,325.56	0.00	92,263.50
830	03	2	4	03			Yem Alımları	32,325.56	0.00	92,263.50
830	03	2	5				Giyim ve Kuşam Alımları	413,191.05	378,219.31	261,388.14
830	03	2	5	01			Giyim Alımları (Kişisel Kuşam ve Donanım)	255,200.20	160,038.95	206,273.14
830	03	2	5	02			Spor Malzemeleri Alımları	91,170.05	90,777.88	51,575.00
830	03	2	5	03			Tören Malzemeleri Alımları	61,977.00	109,383.88	0.00
830	03	2	5	04			Bando Malzemeleri Alımları	4,843.80	18,018.60	0.00
830	03	2	5	90			Diğer Giyim ve Kuşam Alımları	0.00	0.00	3,540.00
830	03	2	6				Özel Malzeme Alımları	836,693.24	1,163,355.87	1,197,243.24
830	03	2	6	01			Labaratuvar Malzemesi ile Kimyevi ve	120,919.32	35,447.20	90,661.88
830	03	2	6	02			Tıbbi Malzeme ve İlaç Alımları	2,124.00	417,681.32	364,462.92
830	03	2	6	03			Zirai Malzeme ve İlaç Alımları	0.00	13,953.60	0.00
830	03	2	6	04			Canlı Hayvan Alım, Bakım ve Diğer Giderleri	618,861.60	502,756.63	491,886.89
830	03	2	6	90			Diğer Özel Malzeme Alımları	94,788.32	193,517.12	250,231.55
830	03	2	9				Diğer Tüketim Mal ve Malzemesi Alımları	5,058,507.21	2,830,908.38	3,519,876.88
830	03	2	9	01			Bahçe Malzemesi Alım. ile Yapım ve Bakım	4,867,197.87	2,610,337.74	3,177,509.32
830	03	2	9	90			Diğer Tüketim Mal ve Malzemesi Alımları	191,309.34	220,570.64	342,367.56
830	03	3					YOLLUKLAR	72,989.31	240,004.12	136,926.47
830	03	3	1				Yurtiçi Geçici Görev Yollukları	48,237.83	48,870.42	69,797.93
830	03	3	1	01			Yurtiçi Geçici Görev Yollukları	39,589.21	48,870.42	69,797.93
830	03	3	1	02			Yurtiçi Tedavi Yollukları	8,648.62	0.00	0.00
830	03	3	2				Yurtiçi Sürekli Görev Yollukları	1,500.00	2,500.00	1,500.00
830	03	3	2	01			Yurtiçi Sürekli Görev Yollukları	1,500.00	2,500.00	1,500.00
830	03	3	3				Yurtdışı Geçici Görev Yollukları	23,251.48	188,633.70	65,628.54
830	03	3	3	01			Yurtdışı Geçici Görev Yollukları	23,251.48	188,633.70	65,628.54
830	03	4					GÖREV GİDERLERİ	466,044.33	798,298.45	476,377.43
830	03	4	2				Yasal Giderler	260,025.76	660,231.61	235,012.23
830	03	4	2	03			Kusursuz Tazminatlar	45,359.58	245,535.14	23,267.92
830	03	4	2	04			Mahkeme Harç ve Giderleri	214,666.18	410,600.78	195,139.22
830	03	4	2	90			Diğer Yasal Giderler	0.00	4,095.69	16,605.09
830	03	4	3				Ödenecek Vergi, Resim, Harçlar ve Benzeri	58,849.45	64,626.06	169,467.80
830	03	4	3	01			Vergi Ödemeleri ve Benzeri Giderler	0.00	1,600.00	64,517.00
830	03	4	3	02			İşletme Ruhsatı Ödemeleri ve Benzeri	54,292.00	60,381.39	56,618.64
830	03	4	3	90			Diğer Vergi, Resim, Harçlar ve Benzeri Gid.	4,557.45	2,644.67	48,332.16
830	03	4	4				Kültür Varlıkları Alımı ve Korunması	147,169.12	73,440.78	71,897.40
830	03	4	4	03			Kültür Varlıkları Alımı	78,788.12	37,745.78	69,124.40

Kurumun Adı : **MERSİN BÜYÜKŞEHİR BELEDİYESİ**

**BÜTÇE GİDERLERİNİN EKONOMİK SINIFLANDIRILMASI TABLOSU**

Sayfa No:3 / 6

Hesap Kodu	Ekonomik Sınıflandırma						BÜTÇE GİDERİNİN TÜRÜ	2009 - Yılı	2010 - Yılı	Cari Yıl (2011)
	KOD 1	KOD 2	KOD 3	KOD 4	KOD 5	KOD 6		TL/Kr	TL/Kr	TL/Kr
830	03	4	4	90			Kültür Varlıklarının Korun. İlişkin Diğer	68,381.00	35,695.00	2,773.00
830	03	5					HİZMET ALIMLARI	12,054,570.68	10,958,126.91	13,354,894.52
830	03	5	1				Müşavir Firma ve Kişilere ödemeler	8,148,570.46	7,843,238.08	10,666,376.33
830	03	5	1	01			Etüt-Proje Bilirkişi Ekspertiz Giderleri	7,661.56	27,500.50	107,896.10
830	03	5	1	04			Müteahhitlik Hizmetleri	5,818,550.84	6,797,055.51	8,721,984.28
830	03	5	1	06			Enformasyon ve Raporlama Giderleri	71,508.00	0.00	0.00
830	03	5	1	08			Temizlik Hizmeti Alım Giderleri	1,278,749.98	681,439.63	1,207,198.52
830	03	5	1	09			Özel Güvenlik Hizmet Alım Giderleri	972,100.08	337,242.44	511,640.09
830	03	5	1	90			Diğer Müşavir Firma ve Kişilere Ödemeler	0.00	0.00	117,657.34
830	03	5	2				Haberleşme Giderleri	373,902.01	385,838.47	388,293.79
830	03	5	2	01			Posta Telgraf Giderleri	30,220.25	56,610.25	35,896.02
830	03	5	2	02			Telefon Abonelik ve Kullanım Ücretleri	334,185.55	316,460.71	338,315.52
830	03	5	2	03			Bilgiye Abonelik Giderleri (İnternet Ücreti)	0.00	3,540.00	3,540.00
830	03	5	2	05			Uydu Haberleşme Giderleri	0.00	0.00	450.00
830	03	5	2	06			Hat Kira Giderleri	9,496.21	9,227.51	10,092.25
830	03	5	3				Taşıma Giderleri	1,750.70	1,541.00	310.00
830	03	5	3	04			Geçiş Ücretleri	1,750.70	1,541.00	310.00
830	03	5	4				Tarifeye Bağlı Ödemeler	349,651.84	424,371.80	380,703.10
830	03	5	4	01			İlan Giderleri	275,130.68	357,234.37	305,085.62
830	03	5	4	02			Sigorta Giderleri	74,521.16	66,743.68	75,263.10
830	03	5	4	90			Diğer Tarifeye Bağlı Ödemeler	0.00	393.75	354.38
830	03	5	5				Kiralar	556,380.20	537,387.62	637,148.89
830	03	5	5	02			Taşıt Kiralaması Giderleri	334,022.22	170,307.33	399,168.04
830	03	5	5	03			İş Makinası Kiralaması Giderleri	89,137.20	46,908.84	0.00
830	03	5	5	05			Hizmet Binası Kiralama Giderleri	0.00	27,618.80	0.00
830	03	5	5	07			Arsa ve Arazi Kiralaması Giderleri	131,379.98	169,412.73	234,705.84
830	03	5	5	10			Bilgisayar ve B.sayar Sis. ve Yzlm. Kira. Gid.	1,840.80	3,457.40	3,275.01
830	03	5	5	90			Diğer Kiralama Giderleri	0.00	119,682.52	0.00
830	03	5	6				Devlet Borçları Genel Giderleri	92,741.49	219,456.90	761,309.88
830	03	5	6	51			Mahalli İdarelerin İç Borçlanma Genel	92,741.49	219,456.90	761,309.88
830	03	5	9				Diğer Hizmet Alımları	2,531,573.98	1,546,293.04	520,752.53
830	03	5	9	03			Kurslara Katılma Giderleri	21,855.60	78,904.70	66,341.21
830	03	5	9	11			Diğer Binaların İşletme Maliyetlerine Katılım	2,918.00	3,562.00	3,288.00
830	03	5	9	90			Diğer Hizmet Alımları	2,506,800.38	1,463,826.34	451,123.32
830	03	6					TEMSİL VE TANITMA GİDERLERİ	1,503,255.53	2,238,592.10	2,314,896.25
830	03	6	1				Temsil Giderleri	1,305,687.53	2,100,076.10	2,094,459.75
830	03	6	1	01			Temsil,Ağırlama,Tören,Fuar,Organ.Giderleri	1,305,687.53	2,100,076.10	2,094,459.75
830	03	6	2				Tanıtma Giderleri	197,568.00	138,516.00	220,436.50
830	03	6	2	01			Tanıtma,Ağırlama,Tören,Fuar,Organizasyon	197,568.00	138,516.00	220,436.50
830	03	7					MENKUL MAL,G.MADDİ HAK	5,938,061.53	5,212,063.58	5,415,357.71
830	03	7	1				Menkul Mal Alım Giderleri	1,569,207.88	1,138,540.76	1,032,147.87
830	03	7	1	01			Büro ve İşyeri Mal ve Malzeme Alımları	106,716.12	92,421.05	95,141.77
830	03	7	1	02			Büro ve İşyeri Makina ve Teçhizat Alımları	672,251.95	419,363.99	271,092.67
830	03	7	1	03			Avadanlık Yd.Prç.Al.	25,552.01	4,545.22	35,974.67
830	03	7	1	04			Yangından Korunma Malzemeleri Alımları	9,159.16	184,973.98	41,654.00
830	03	7	1	90			Diğer Dayanıklı Mal ve Malzeme Alımlar	755,528.64	437,236.52	588,284.76
830	03	7	2				Gayri Maddi Hak Alımları	298,689.42	379,986.00	370,246.45
830	03	7	2	01			Bilgisayar Yazılım Alımları ve Yapımları	291,609.42	372,066.00	355,746.45
830	03	7	2	02			Fikri Hak Alımları	7,080.00	7,920.00	14,500.00
830	03	7	3				Bakım ve Onarım Giderleri	4,070,164.23	3,693,536.82	4,012,963.39
830	03	7	3	01			Tefrişat Bakım ve Onarım Giderleri	1,062.00	0.00	0.00
830	03	7	3	02			Makina Teçhizat Bakım ve Onarım Giderleri	1,302,424.56	1,166,365.05	1,173,846.31
830	03	7	3	03			Taşıt Bakım ve Onarım Giderleri	2,002,116.60	2,024,216.60	2,308,265.41
830	03	7	3	04			İş Makinası Onarı Giderleri	764,561.07	495,955.41	521,398.69
830	03	7	3	90			Diğer Bakım ve Onarım Giderleri	0.00	6,999.76	9,452.98
830	03	8					GAYRİMENKUL MAL BAKIM VE	1,679,916.56	671,252.87	1,356,020.58
830	03	8	1				Hizmet Binası Bakım ve Onarım Giderleri	659,076.82	295,430.51	522,939.20
830	03	8	1	01			Büro Bakım ve Onarım Giderleri	52,902.75	134,354.21	153,680.84
830	03	8	1	02			Okul Bakım ve Onarım Giderleri	49,757.46	47,229.50	15,340.00
830	03	8	1	04			Atölye ve Tesis Binaları Bakım ve Onarım	548,710.62	109,169.28	353,918.36
830	03	8	1	90			Diğer Hizmet Binası Bakım ve Onarım	7,705.99	4,677.52	0.00
830	03	8	3				Sosyal Tesis Bakım ve Onarım Giderleri	105,193.73	59,070.80	56,599.38



Kurumun Adı : **MERSİN BÜYÜKŞEHİR BELEDİYESİ**

**BÜTÇE GİDERLERİNİN EKONOMİK SINIFLANDIRILMASI TABLOSU**

Sayfa No:4 / 6

Hesap Kodu	Ekonomik Sınıflandırma						BÜTÇE GİDERİNİN TÜRÜ	2009 - Yılı	2010 - Yılı	Cari Yıl (2011)
	KOD 1	KOD 2	KOD 3	KOD 4	KOD 5	KOD 6		TL/Kr	TL/Kr	TL/Kr
830	03	8	3	01			Sosyal Tesis Bakım ve Onarım Giderleri	105,193.73	59,070.80	56,599.38
830	03	8	6				Yol Bakım ve Onarım Giderleri	867,637.71	259,903.45	750,728.74
830	03	8	6	01			Yol Bakım ve Onarım Giderleri	867,637.71	259,903.45	750,728.74
830	03	8	9				Diğer Taşınmaz Yapım,Bakım ve Onarım	48,008.30	56,848.11	25,753.26
830	03	8	9	01			Diğer Taşınmaz Yapım,Bakım ve Onarım	48,008.30	56,848.11	25,753.26
830	03	9					TEDAVİ VE CENAZE GİDERLERİ	627,494.02	324,126.71	40,026.96
830	03	9	1				Kamu Personeli Tedavi ve Sağlık Malzemesi	312,885.33	198,074.46	0.00
830	03	9	1	01			Kamu Personeli Tedavi ve Sağlık Malzemesi	312,885.33	198,074.46	0.00
830	03	9	2				Kamu Personeli İlaç Giderleri	314,608.69	126,052.25	0.00
830	03	9	2	01			Kamu Personeli İlaç Giderleri	314,608.69	126,052.25	0.00
830	03	9	8				Diğer Tedavi ve Sağl.Maz.Giderleri	0.00	0.00	40,026.96
830	03	9	8	90			Diğer Tedavi ve Sağl.Maz.Giderleri	0.00	0.00	40,026.96
830	04						FAİZ GİDERLERİ	12,396,626.81	12,781,194.79	10,211,829.12
830	04	2					DIĞER İÇ BORÇ FAİZ GİDERLERİ	12,391,424.42	12,776,687.86	10,206,704.63
830	04	2	9				Diğer İÇ Borç Faiz Giderleri	12,391,424.42	12,776,687.86	10,206,704.63
830	04	2	9	01			TL. Cinsinden Diğer İÇ Borç Faiz Giderleri	12,391,424.42	12,776,687.86	10,206,704.63
830	04	3					DIŞ BORÇ FAİZ GİDERLERİ	5,202.39	4,506.93	5,124.49
830	04	3	2				EURO Cinsinden Dış Borç Faizi Giderleri	5,202.39	4,506.93	5,124.49
830	04	3	2	01			EURO Cinsinden Dış Borç Faizi Giderleri	5,202.39	4,506.93	5,124.49
830	05						CARİ TRANSFERLER	20,441,006.28	17,372,068.17	18,554,620.39
830	05	1					GÖREV ZARARLARI	1,574,322.10	2,420,094.29	2,844,321.66
830	05	1	2				Sosyal Güvenlik Kurumlarına	1,574,322.10	2,420,094.29	2,844,321.66
830	05	1	2	05			Sosyal Güvenlik Kurumuna	1,574,322.10	2,420,094.29	2,844,321.66
830	05	1	2	05	001		Emekli Sandığına Ödenecek Emekli	95,682.35	166,703.39	108,233.10
830	05	1	2	05	003		Emekli Sandığı Ek Karşılıklar	1,391,090.00	2,178,877.60	2,645,492.43
830	05	1	2	05	004		Emek.San.Fiili ve İti.Hizmet Zammı	81,604.69	71,231.08	87,017.11
830	05	1	2	05	005		Emekli Sandığı Ölüm Yardımı	5,945.06	3,282.22	3,579.02
830	05	3					KAR AMACI GÜTMEYEN	1,087,638.37	1,229,858.94	1,402,375.68
830	05	3	1				Kar Amacı Gütmeyen Kuruluşlara	1,087,638.37	1,229,858.94	1,402,375.68
830	05	3	1	05			Memurların Öğle Yemeğine Yardım	1,087,638.37	1,229,858.94	1,402,375.68
830	05	4					HANE HALKINA YAPILAN TRANSFERLER	5,934,637.30	339,513.06	734,379.06
830	05	4	3				Sağlık Amaçlı Transferler	1,825.20	0.00	0.00
830	05	4	3	01			Sağlık Amaçlı Transferler	1,825.20	0.00	0.00
830	05	4	7				Sosyal Amaçlı Transferler	5,932,812.10	339,513.06	734,379.06
830	05	4	7	52			Verem Savaş ve Derneği Payı	3,312.00	5,014.13	7,895.22
830	05	4	7	53			Darülace, Huzur Evleri vb. Vakıflara	3,312.00	5,014.13	7,895.22
830	05	4	7	90			Diğer Sosyal Amaçlı Transferler	5,926,188.10	329,484.80	718,588.62
830	05	4	7	90	001		Aşevi ve Gıda Yardımı	4,285,008.00	0.00	0.00
830	05	4	7	90	002		Özürülere Yardım	168,706.46	105,854.00	185,931.50
830	05	4	7	90	003		Öğrenim Yardımı	1,337,109.00	218,112.00	426,367.90
830	05	4	7	90	004		Sünnet Yardımı	90,263.00	972.00	5,870.88
830	05	4	7	90	005		Toplu Nikah Yardımı	15,501.00	0.00	0.00
830	05	4	7	90	006		Afet Yardımı	27,799.20	0.00	94,694.34
830	05	8					GELİRLERDEN AYRILAN PAYLAR	11,844,408.51	13,382,601.88	13,573,543.99
830	05	8	1				Genel Bütçe İle Verilen Paylar	70,973.05	109,295.27	117,921.43
830	05	8	1	01			Genel Bütçe İle Verilen Paylar	70,973.05	109,295.27	117,921.43
830	05	8	1	01	001		Milli Emlak Arz Payları	70,973.05	109,295.27	117,921.43
830	05	8	5				Mahalli İdarelere Verilen Paylar	314,831.87	173,002.90	219,358.08
830	05	8	5	05			Otopark Gelirlerinden Bel. Ayrılan Pay	314,831.87	173,002.90	219,358.08
830	05	8	9				Diğerlerine Verilen Paylar	11,458,603.59	13,100,303.71	13,236,264.48
830	05	8	9	51			İller Bankasına Verilen Paylar	9,254,765.71	10,486,903.66	9,878,260.00
830	05	8	9	52			Belediye Birliklerine Katkı Payı	777,923.53	475,450.14	1,282,886.48
830	05	8	9	52	001		Türk Belediyeler Birliğine Katkı Payı	372,734.53	419,476.14	452,626.48
830	05	8	9	52	002		Çukurova Belediyeler Birliği Katkı Payı	370,189.00	20,974.00	395,130.00
830	05	8	9	52	003		Tarihi Kentler Birliği Katılım Payı	35,000.00	35,000.00	40,000.00
830	05	8	9	52	004		Mersin ve Çevresel Turz.Al.Altıyapı	0.00	0.00	395,130.00
830	05	8	9	53			Kanunla Kurulan Ajanslara Ver.Pay	1,425,914.35	2,137,949.91	2,075,118.00
830	05	8	9	53	002		Çukurova Kalkınma Ajansı Payı	1,055,724.88	1,718,540.19	2,075,118.00
830	05	8	9	53	003		Mersin ve Çevresel Turz.Al.Altıyapı	370,189.47	419,409.72	0.00
830	06						SERMAYE GİDERLERİ	55,492,934.73	21,367,678.11	165,072,944.53
830	06	1					MAMUL MAL ALIMLARI	2,544,602.05	3,183,878.20	2,218,136.08
830	06	1	1				Büro ve İşyeri Mefruşatı Alımları	55,046.32	0.00	76,631.40

Kurumun Adı : MERSİN BÜYÜKŞEHİR BELEDİYESİ

BÜTÇE GİDERLERİNİN EKONOMİK SINIFLANDIRILMASI TABLOSU

Sayfa No:5 / 6

Hesap Kodu	Ekonomik Sınıflandırma						BÜTÇE GİDERİNİN TÜRÜ	2009 - Yılı	2010 - Yılı	Cari Yıl (2011)
	KOD 1	KOD 2	KOD 3	KOD 4	KOD 5	KOD 6		TL/Kr	TL/Kr	TL/Kr
830 06	1	1	01				Büro ve İşyeri Mefruşatı Alımları	0.00	0.00	31,742.00
830 06	1	1	05				Sosyal Tesis Mefruşatı Alımları	55,046.32	0.00	41,585.40
830 06	1	1	90				Diğer Mefruşatı Alımları	0.00	0.00	3,304.00
830 06	1	2					BÜRO VE İŞYERİ MAKİNA TEÇHİZAT	1,885,315.49	673,182.39	711,195.64
830 06	1	2	01				Büro Makinaları Alımları	132,160.00	42,952.00	0.00
830 06	1	2	02				Bilgisayar Alımları	100,453.40	276,565.11	66,587.40
830 06	1	2	05				İşyeri Makine Teçhizat Alımları	1,212,731.22	51,256.25	194,416.80
830 06	1	2	90				Diğer Makine Teçhizat Alımları	439,970.87	302,409.03	450,191.44
830 06	1	2	90	001			Telsiz Rölesi Kurmak ve Telsiz Almak	174,966.23	86,959.91	194,142.45
830 06	1	2	90	002			Jeneratör ve Diğer Makine Alımı	167,566.04	0.00	0.00
830 06	1	3					Avadanlık Yd.Prç.Al.	14,240.24	50,032.00	96,478.00
830 06	1	3	05				Zirai Gereç Alımları	14,240.24	50,032.00	96,478.00
830 06	1	4					Taşıt Alımları	590,000.00	759,612.38	750,507.04
830 06	1	4	01				Kara Taşıtı Alımları (Zırhlı Taşıt Alımları)	590,000.00	759,612.38	750,507.04
830 06	1	5					İş Makinası	0.00	1,701,051.43	583,324.00
830 06	1	5	01				Sabit İş Makinası Alımları	0.00	513,635.83	269,500.00
830 06	1	5	30				Hareketli İş Makinası Alımları	0.00	1,187,415.60	313,824.00
830 06	3						GAYRİ MADDİ HAK ALIMLARI	138,442.32	37,111.00	10,844.20
830 06	3	1					Bilgisayar Yazılım Alımları	48,026.00	37,111.00	10,844.20
830 06	3	1	01				Bilgisayar Yazılım Alımları	48,026.00	37,111.00	10,844.20
830 06	3	2					Harita Plan Proje Alımları	90,416.32	0.00	0.00
830 06	3	2	02				Plan Proje Alımları	90,416.32	0.00	0.00
830 06	3	2	02	001			1/5000 Nazım İmar Planı Revizyonu	55,606.32	0.00	0.00
830 06	4						GAYRİMENKUL ALIMLARI VE	296,841.93	141,874.69	795,450.00
830 06	4	1					Arazi Alım ve Kamulaştırması Giderleri	296,841.93	141,874.69	795,450.00
830 06	4	1	07				Yol İçin Arazi Alım ve Kamulaştırılması Gid.	279,920.43	66,874.69	795,450.00
830 06	4	1	90				Diğer Gayrimenkul Alım ve Kamulaştırılması	16,921.50	75,000.00	0.00
830 06	5						GAYRİMENKUL SERMAYE ÜRETİM	51,602,942.89	17,215,761.23	160,461,636.77
830 06	5	1					Müşavir Firma ve Kişilere Ödemeler	206,500.00	526,516.00	535,425.00
830 06	5	1	01				Proje Giderleri	206,500.00	526,516.00	535,425.00
830 06	5	1	01	001			Aqua Park ve Akvaryum Parkı Proje Yapımı	206,500.00	0.00	0.00
830 06	5	1	01	002			Y.Şehir-Akd.Mezitli ve Torosl.Sın.Yen.Yoll.	0.00	0.00	63,425.00
830 06	5	1	01	004			Mevcut Parkların Islahı ve Yeni Park	0.00	32,096.00	0.00
830 06	5	2					Malzeme Giderleri	0.00	98,176.00	0.00
830 06	5	2	90				Diğer Giderler	0.00	98,176.00	0.00
830 06	5	3					Taşıma Giderleri	160,583.03	175,691.86	247,208.62
830 06	5	3	90				Diğer Taşıma Giderleri	160,583.03	175,691.86	247,208.62
830 06	5	7					Müteahhitlik Giderleri	51,235,859.86	16,415,377.37	159,679,003.15
830 06	5	7	01				Hizmet Binası	0.00	0.00	186,778.94
830 06	5	7	02				Hizmet Tesisleri	5,234,240.72	194,607.02	27,943,896.00
830 06	5	7	07				Yol Yapım Giderleri	16,882,077.40	1,818,178.80	78,139,700.57
830 06	5	7	07	001			Köprü Yapımları	550,970.52	185,728.21	43,660.00
830 06	5	7	07	002			Y.Şehir-Akd.Mezitli ve Torosl.Sın.Yen.Yoll.	16,331,106.88	1,513,787.43	77,925,648.57
830 06	5	7	07	006			B.Şehir Bld.Sınırlı İçinde Tretuvar ve Bordür	0.00	118,663.16	170,392.00
830 06	5	7	09				Yağmursuyu Dranajı Yapımı	26,734,081.71	399,648.09	32,598,484.93
830 06	5	7	90				Diğerleri	2,385,460.03	14,002,943.46	20,810,142.71
830 06	5	7	90	001			Aqua Park ve Akvaryum Park Yapımı	533,735.22	13,561,652.96	14,872,808.20
830 06	5	7	90	004			Mevcut Parkların Islahı ve Yeni Parkların	174,751.80	194,493.50	3,896,895.07
830 06	5	7	90	007			Parklar Üzerine Yapılacak Üst Yapılar	187,596.40	57,997.00	38,645.00
830 06	6						MENKUL MALLARIN BKM.ONARIM	413,844.55	364,000.01	884,015.20
830 06	6	5					Haberleşme Giderleri	0.00	0.00	92,337.18
830 06	6	5	90				Diğer Haberleşme Giderleri	0.00	0.00	92,337.18
830 06	6	7					Müteahhitlik Hizmetleri	413,844.55	364,000.01	791,678.02
830 06	6	7	01				Müteahhitlik Hizmetleri	413,844.55	364,000.01	791,678.02
830 06	7						GAYRİMENKUL BÜYÜK ONARIM	496,260.99	425,052.98	702,862.28
830 06	7	7					Müteahhitlik Giderleri	496,260.99	425,052.98	702,862.28
830 06	7	7	01				Hizmet Binası	111,470.19	144,019.00	279,424.00
830 06	7	7	02				Müteahhitlik Giderleri	108,761.19	0.00	127,187.48
830 06	7	7	04				Sosyal Tesisler	0.00	28,320.00	226,512.80
830 06	7	7	90				Diğerleri	276,029.61	252,713.98	69,738.00
830 07							SERMAYE TRANSFERLERİ	1,012,640.86	149,947.32	288,499.84
830 07							Y.İÇİ SER.TRANS.	1,012,640.86	149,947.32	288,499.84

Kurumun Adı : **MERSİN BÜYÜKŞEHİR BELEDİYESİ**

**BÜTÇE GİDERLERİNİN EKONOMİK SINIFLANDIRILMASI TABLOSU**

Sayfa No:6 / 6

Hesap Kodu	Ekonomik Sınıflandırma						BÜTÇE GİDERİNİN TÜRÜ	2009 - Yılı	2010 - Yılı	Cari Yıl (2011)
	KOD 1	KOD 2	KOD 3	KOD 4	KOD 5	KOD 6		TL/Kr	TL/Kr	TL/Kr
830	07	1	1				Mahali İdarelere	1,012,640.86	149,947.32	82,010.00
830	07	1	1	01			Genel Bütçeye Sermaye Trasferleri	1,012,640.86	149,947.32	82,010.00
830	07	1	7				Yüksek Öğretim Kurumlarına Srmaye	0.00	0.00	206,489.84
830	07	1	7	01			Yüksek Öğretim Kurulu	0.00	0.00	206,489.84
830	08						BORÇ VERME	0.00	0.00	2,951,656.20
830	08	1					YURTIÇİ BORÇ VERME	0.00	0.00	2,951,656.20
830	08	1	9				Diğer Yurtiçi Borç Verme	0.00	0.00	2,951,656.20
830	08	1	9	90			Diğer	0.00	0.00	2,951,656.20
830	08	1	9	90	001		Şirketlere Katılım Payı	0.00	0.00	2,951,656.20
<b>BÜTÇE GİDERLERİ TOPLAMI :</b>								<b>218,365,887.13</b>	<b>177,218,827.30</b>	<b>346,385,863.15</b>

## 2-Temel Mali Tablolara İlişkin Açıklamalar

Belediyemizin 2011 mali yılı gider bütçesi **397.504,304,00** TL olarak tahmin edilmiş olup;2010 yılından devreden **160,560,089,02** TL ödenek ile yıl içerisinde ödenek yetersizliği bulunan veya yeni açılan tertiplere harcama yetkililerinin talebi doğrultusunda **35,798,490,66** TL aktarma yapılarak **558,076,393,02** TL net ödenek elde edilmiştir. Yıl içerisinde **346.385.863.15** TL gider tahakkuk gerçekleşmiştir. Kullanılmayan **65.030.814.95** TL ödenek iptal edilmiştir. İhalesi yapılan ve ihale yapımları 2011mali yılı sonunda başlatılan projelerin ödeneklerinin devri için ilgili harcama yetkililerinin yazılarına ve yönetmelik hükümlerine istinaden toplam **146.659.714.92** TL ödenek 2012 mali yılına devredilmiştir. 2011 Mali yılında gerçekleşen bütçe giderleri toplamı **346,385,863,15** TL'den **78,874,750,37** TL %22,77 personel gideri, **14,321,161,85** TL %4,14 sosyal güvenlik kurumu gideri, **56,110,400,85** TL %16,20 mal ve hizmet alımı gideri, **10,211,829,12** TL %2,95 faiz giderleri, **18,554,620,39** TL % 5,36 cari transferler ve **165,072,944,53** TL %47,66 sermaye gideri olarak gerçekleşmiştir. 2011 Mali yılı gerçekleşen gider bütçesinin fonksiyonel dağılımı; 01 Genel Kamu Giderlerine **69.281.563,31** TL %20,01, 02 Savunma Hizmetlerine **161.572.76** TL.%0,01, 03 Kamu Düzeni ve Güvenlik Hizmetlerine **12.087.950.86** TL %3,49 04 Ekonomik İşler ve Hizmetlerine **140.541.590.97** TL %40,58, 05 Çevre Koruma Hizmetlerine **34.056.552.74** TL %9,84, 06 İskan ve Toplum Refahı Hizmetlerine **73.976.728.77** TL %21,36, 07 Sağlık Hizmetlerine **4.946.478,11** TL %1,43, 08 Dinlenme Kültür ve Din Hizmetlerine **9.714.046.98** % 2,81 09 Eğitim Hizmetlerine **15.340.00** TL %0,01, 10 Sosyal Güvenlik ve Sosyal Yardım Hizmetlerine **865,611,07**% 0,25 olarak dağılmıştır.

Belediyemizin 2011 mali yılı gelir bütçesi **335.026.078,00** TL olarak tahmin edilmiş olup, kişilerden alacaklar hesabından bütçe gelirini ilgilendiren tutarla birlikte **302.765.778.53** TL gerçekleşme olmuştur. 2011 Mali yılı içinde **289.344.652,04** TL gelir tahakkuku yapılmış, **41.891.343,35** TL 2011 yılından devreden tahakkuk

ile birlikte toplam **331.235.995,39** TL tahakkuk gerçekleşmiştir. Yıl içerisinde fazla tahakkuk ettirildiği anlaşılan **4.370.157.79** TL tahakkuk terkinini yapılarak **326.865.837,60** TL.net tahakkuk gerçekleşmiştir. 2011 Mali yılı içinde **302.765.778,53** TL tahsilattan 213 sayılı Vergi Usul Kanununa göre geçmiş yıllarda ve yılı içinde fazla tahsil edildiği anlaşılan ve vatandaşların müracaatı sonucunda **30.841.92** TL tahsilattan ret ve iade yapılarak **302.704.094,69** TL net tahsilat gerçekleşmiş olup; **24.100.059.07** TL tahakkuk bakiyesi 2012 yılına devredilmiştir. Gerçekleşen bütçe geliri ekonomik sınıflandırmanın birinci düzeyinde 01 Vergi Gelirlerinden **7.717.619.70** TL % 2,55, 03 Teşebbüs ve Mülkiyet Gelirlerinden **22.850.619.86** TL %7,55, 04 Alınan Bağış ve Yardımlar İle Özel Gelirlerden **710.927.34** TL.% 0,24, 05 Diğer Gelirlerden **258,953,527,17** TL %85,53, 06 Sermaye Gelirlerinden **12,527,959,97** TL %4,14, 08 Alacaklardan Tahsilâtlardan **5,124,49** TL % 0,01 olarak dağılmıştır.

2011 Mali yılında gerçekleşen bütçe gideri **346.385.863,15** TL ile bütçe geliri **302.765.778,53** TL arasında meydana gelen **43,620,084,62** TL gelir fazlası meydana gelmiştir.

2011 Mali yılı bütçesinde gider ve gelir arasındaki fark için düzenlenen finansmanın ekonomik sınıflandırılması tablosunda **57.454.856,00** TL borçlanma, **15.000.000,00** TL. Likidite amaçlı tutulan nakit, mevduat ve menkul kıymet değişikliği ile **24.976.630,00** borç ödeme tahmininde ve net borçlanma olarak **62.478.226,00** TL olarak tahmin edilmiştir. 2010 Mali yılından devreden nakit tutarı **48.337.193,78** TL, borçlanma tutarı (MESKİ Genel Müdürlüğü'nden) **16.277.565,80** TL ve borç ödeme tutarı **5.125.272,76** TL olarak gerçekleşmiştir.

Belediyemizin 2011 mali yılı gider bütçesi **397.504.304,00** TL olarak tahmin edilmiş olup; %87,14 oranında gerçekleşmiştir. Gelir bütçesi **335.026.078,00** TL tahmin edilmiş olup %90,37 oranında, finansmanın ekonomik sınıflandırması tablosu **72.454.856.00** TL tahmin edilmiş ve % 33,61 oranında gerçekleşmiştir.

Belediyemizin 1994 öncesinde kullanılan ve 2007 mali yılında Hazine Müsteşarlığı ile uzlaşmaya alınan borç tutarından **3.071.582,22** TL anapara **7,595,782,57** TL olmak üzere toplam **10,667,364,79** TL Maliye Bakanlığı ve İller Bankası paylarımızdan kesilmiş olup 30.09.2011 tarihinde borcumuz bitmiştir. Katı Atık Düzenli Depolama alanı için kullanılan kredi borcundan **4,580,197,63** TL anapara ve **346,695,97** TL faiz olmak üzere toplam **4,926,893,60** TL taksit ödemesi yapılmıştır. Denizbank'tan otobüs alımı için kullanılan kredi borcundan **2,901,447,65** TL anapara ve **272,313,23** TL faiz ve masraflar olmak üzere toplam **3,173,790,88** TL, 2011 mali yılı içinde bitmiştir. Muhtelif yatırımlar için alınan birinci kredi borcundan **2.655.547,49** TL anapara ve **760.461.67** TL olmak üzere toplam **3.416.009.16** TL. Taksit ödemesi yapılmıştır. 2010 mali yılında alınan Aqua Park Projesi için 15.000.000.00 TL. Borçlanılmış bunun 3.558.108.30 anapara ve 1.329.165.84 TL. Faiz olmak üzere toplam 4.887.274.14 TL. 2010 yılından alınan muhtelif yatırımlar 2 kredisi için 15.000.000.00 TL. Borçlanılmış bunun 3.332.411.00 TL. Anapara ve 1.335.250.99 faiz olmak üzere toplam 4.467.661.99 TL taksit ödemesi yapılmıştır.

2011 yılında muhtelif yatırımlar 3 kredisi için 14.000.000.00 TL. Borçlanılmış bunun 1.381.458.51 anapara ödemesi, muhtelif yatırımlar 4 için 6.000,000,00 TL. Borçlanılmış bunun 291.816.40 TL. Anapara ödemesi yapılmış, muhtelif yatırımlar 5 için 2.500.000,00TL. Borçlanılmış bunun 62.495.34 TL. Anapara ödemesi yapılmış, muhtelif yatırımlar 6 için 5.500.000.00 TL. Borçlanılmıştır.

MESKİ Genel Müdürlüğüne olan borcumuzdan ise **5.125.272.76** TL belediyemize olan borçlarından mahsuplaşma yoluyla ödenmiştir. 2010 Mali yılından devreden bütçe emaneti borcundan (Piyasa, müteahhit ve personele

olan borçlar) **25,468,122,16** TL ödenmiş olup; yıl içinde bütçe emanetine alınan **256,192,225,18** TL'den **226,275,512,40** TL'si ödenmiş ve **29,916,712,78** TL bakiye 2012 yılına devretmiştir. Ayrıca; vadesi geçmiş vergi borcundan **12.600.117.78** TL ödenmiştir. Böylece; 2011 mali yılı içinde bütçe emanetine alınan tutarlardan ödenenler hariç faizler dâhil toplam **76.468.277.51** TL borç ödemesi yapılmıştır. Diğer kısa vadeli ve uzun vadeli borçlardan bakiye borçlar ise yukarıda mali tablolarında gösterilmiştir. 2012 Mali yılına ise **21.950.231.49** TL devretmiştir.

### 3-Mali Denetim Sonuçları

Belediyemizin hesap iş ve işlemlerinden Sayıştay denetimi yapılmış olan yıllardan; 2007 mali yılı dâhil ilama bağlanmış olup, 2008 mali yılı henüz ilama bağlanmamıştır. 2010 Mali yılı içinde 2009 mali yılı hesap iş ve işlemleri denetlenmiş olup; sorguya alınan 243.872,00 TL'nin 152.413,30 TL sinin tahsilatı yapılarak geriye kalan 73.424,70 TL kişi borcuna alınarak tahsilatı yapılacaktır. Üç adet sorgu maddesi toplamı 18.034,00 TL sinin ise savunması yapılmıştır. Sayıştay İlamları Cetvelinde bakiye 967.305,36 TL'nin 961.174,36 TL'nin Sayıştay Başkanlığı Temyiz Kuruluna itiraz başvurusu yapılmış 06.04.2011 tarih ve 2005-1088 sayılı ilam sorgusuna istinaden berat inden dolayı terkin işlemi yapılmıştır. Kalan 6.131,00TL bakiyenin tahsilatı devam etmektedir.

### 4-Diğer Hususlar

#### 1-Faaliyet ve Proje Bilgileri

Faaliyet bilgileri aşağıda performans sonuçları tablolarında detaylı olarak verilmiştir.

#### 2-Performans Sonuçları Tablosu



**TABLO 1**

**PERFORMANS HEDEFİ TABLOSU (GERÇEKLEŞME)**

<b>İdare Adı</b>	<b>MERSİN BÜYÜKŞEHİR BELEDİYESİ</b>			
<b>Amaç</b>	1 - Mersin'in bir kültür, turizm, ticaret ve spor şehri olmasını sağlamak			
<b>Hedef</b>	1.1 - Uluslararası Spor Müsabakalarında Tercih Edilen Bir Kent Olmak			
<b>Performans Hedefi</b>	1.1.4 - 2011 Yılı Sonuna Kadar 1 Adet Semt Spor Sahası Yapmak			
Açıklamalar : Büyükşehir belediye sınırları içerisinde halkın spor yapması için alan eksikliği olan semtlerin tespit edilerek öncelikli olan yerlerden başlayarak semt spor sahaları yaparak orada bulunan vatandaşların spora yönelmelerini ve sağlıklı yaşamalarına katkı sağlamak amacıyla bu hedef belirlenmiştir.				
<b>Performans Göstergeleri</b>	2009	2010	2011 Tahmin	<b>Gerçekleşme</b>
1.1.4.4.1 - Bütçe gerçekleşme oranı			100,00	
Açıklama - Bütçe Gider Kesin Hesap Cetveli Performans Esaslı Analitik Bütçe ve Muhasebe Sistemine Uyarlı Programdan Alınıyor Olması ve Denetime Tabi Resmi Belge olması				
1.1.4.4.2 - Yapılan Semt Spor Sahası Sayısı			1,00	
Açıklama - İhale Dosyaları ve Hakedişler Denetime Tabi Resmi Belge Olması				
<b>Faaliyetler</b>	<b>Kaynak İhtiyacı (TL)</b>			<b>Gerçekleşme</b>
	<b>Devir</b>	<b>2011</b>	<b>Toplam</b>	
4 2011 Yılı Sonuna Kadar 1 Adet Semt Spor Sahası Yapmak	0,00	1.849.126,00	1.849.126,00	0,00
<b>Genel Toplam</b>	0,00	1.849.126,00	1.849.126,00	0,00

**TABLO 1**

**PERFORMANS HEDEFİ TABLOSU (GERÇEKLEŞME)**

<b>İdare Adı</b>	<b>MERSİN BÜYÜKŞEHİR BELEDİYESİ</b>			
<b>Amaç</b>	1 - Mersin'in bir kültür, turizm, ticaret ve spor şehri olmasını sağlamak			
<b>Hedef</b>	1.1 - Uluslararası Spor Müsabakalarında Tercih Edilen Bir Kent Olmak			
<b>Performans Hedefi</b>	1.1.5 - 2011 Yılı Sonuna Kadar 6 Sportif Etkinlik Düzenleyerek Halkın Katılımını Sağlamak, Amatör Spor Kulüplerine 1.000 Kişiye ve en az 5 Engelli Sporcuya Spor Malzemesi Desteği Sağlamak			
<b>Açıklamalar :</b>	Bu faaliyet birinci stratejik amacımız için belirlenen Spor faaliyetleri düzenleyerek, bu faaliyetlerden yararlanan kişi sayısını artırmak ve sağlıklı yaşam için sporun özendirilmesi stratejimize ve önceliğimize ulaşmak için sportif etkinlikler düzenleyerek halkımızın sağlıklı yaşam için spora özendirilmesini sağlamaktır. Kentimizde bulunan amatör sporcular ve engelli sporculara aynı yardımlar yaparak gençlerin spora yönelmesini ve kötü alışkanlıklardan uzaklaşmasını temin ederek gençliğin sağlıklı yetişmesine katkı sağlamaktır. Öte yandan engelli vatandaşlarımızı spora özendirmek ve hayata daha sıkı bağlanmalarını sağlamak amacıyla engelliler için spor malzeme yardımı yapmaya devam etmek için			
<b>Performans Göstergeleri</b>	2009	2010	2011 Tahmin	<b>Gerçekleşme</b>
1.1.5.5.1 - Bütçe gerçekleşme oranı		0,71	0,80	0,62
Açıklama - Bütçe Gider Kesin Hesap Cetveli Performans Esaslı Analitik Bütçe ve Muhasebe Sistemine Uyarlı Programdan Alınıyor Olması ve Denetime Tabi Resmi Belge Olması				
1.1.5.5.2 - Düzenlenen etkinlik, organizasyon sayısı		4,00	6,00	12,00
Açıklama - Yapılacak Etkinliklerle İlgili Alınan Kararlar ve Ödeme Belgeleri Denetime Tabi Resmi Belge Olması				
1.1.5.5.3 - Yardımda bulunulan sporcu sayısı		2.891,00	1.000,00	3.960,00
Açıklama - Yapılacak Etkinliklerle İlgili Alınan Kararlar ve Ödeme Belgeleri Denetime Tabi Resmi Belge Olması				
1.1.5.5.4 - Yardımda bulunulan engelli sporcu sayısı		90,00	5,00	5,00
Açıklama - Yapılacak Etkinliklerle İlgili Alınan Kararlar ve Ödeme Belgeleri ile dağıtım tutanakları Denetime Tabi Resmi Belge Olması				
<b>Faaliyetler</b>	<b>Kaynak İhtiyacı (TL)</b>			<b>Gerçekleşme</b>
	<b>Devir</b>	<b>2011</b>	<b>Toplam</b>	
5 2011 Yılı Sonuna Kadar 6 Sportif Etkinlik Düzenleyerek Halkın Katılımını Sağlamak, Amatör Spor Kulüplerine 1.000 Kişiye ve en az 5 Engelli Sporcuya Spor Malzemesi Desteği Sağlamak	0,00	897.093,73	897.093,73	548.642,04
<b>Genel Toplam</b>	0,00	897.093,73	897.093,73	548.642,04

**TABLO 1**

**PERFORMANS HEDEFİ TABLOSU (GERÇEKLEŞME)**

<b>İdare Adı</b>	<b>MERSİN BÜYÜKŞEHİR BELEDİYESİ</b>			
<b>Amaç</b>	1 - Mersin'in bir kültür, turizm, ticaret ve spor şehri olmasını sağlamak			
<b>Hedef</b>	1.1 - Uluslararası Spor Müsabakalarında Tercih Edilen Bir Kent Olmak			
<b>Performans Hedefi</b>	1.1.6 - 2011 Yılı Sonuna Kadar En Az bir Adet Ulusal ve Uluslar Arası Spor Müsabakalarına Ev Sahipliği Yapmak ve Desteklemek			
<p>Açıklamalar : Ulusal ve Uluslar arası spor müsabakalarına ev sahipliği yapmak ve desteklemek.          Bu faaliyet yine birinci stratejik amacımız için belirlenen Ulusal ve Uluslar arası spor müsabakalarına ev sahipliği yapmak ve desteklemek ile Mersin'i spor kenti yapmak stratejimize ulaşmak için belirlenmiş olup; gerek belediyemiz tarafından gerek diğer kamu kurum ve kuruluşları ile sivil toplum örgütleri tarafından ilimizde düzenlenecek ulusal ve uluslar arası spor müsabakalarına ev sahipliği yapılarak ve destek sağlayarak hem ülkemizin hem de ilimizin yurtdışında tanıtımına destek olunacaktır. Aynı zamanda Mersin'in spor müsabakalarının yapıldığı kent haline gelmesi ile birlikte ekonomisine ve kalkınmasına katkı sağlayacağını düşünmekteyiz.</p>				
<b>Performans Göstergeleri</b>	2009	2010	2011 Tahmin	<b>Gerçekleşme</b>
1.1.6.1 - Bütçe gerçekleşme oranı		0,27	0,80	0,49
Açıklama - Bütçe Gider Kesin Hesap Cetveli Performans Esaslı Analitik Bütçe ve Muhasebe Sistemine Uyarlı Programdan Alınıyor Olması ve Denetime Tabi Resmi Belge olması				
1.1.6.2 - Düzenlenen etkinlik ve organizasyon sayısı		3,00	3,00	2,00
Açıklama - Yapılacak Etkinliklerle İlgili Alınan Kararlar ve Ödeme Belgeleri Denetime Tabi Resmi Belge Olması				
<b>Faaliyetler</b>	<b>Kaynak İhtiyacı (TL)</b>			<b>Gerçekleşme</b>
	<b>Devir</b>	<b>2011</b>	<b>Toplam</b>	
6 2011 Yılı Sonuna Kadar En Az bir Adet Ulusal ve Uluslar Arası Spor Müsabakalarına Ev Sahipliği Yapmak ve Desteklemek	0,00	739.075,27	739.075,27	360.473,17
<b>Genel Toplam</b>	0,00	739.075,27	739.075,27	360.473,17

**TABLO 1**

**PERFORMANS HEDEFİ TABLOSU (GERÇEKLEŞME)**

<b>İdare Adı</b>	<b>MERSİN BÜYÜKŞEHİR BELEDİYESİ</b>			
<b>Amaç</b>	1 - Mersin'in bir kültür, turizm, ticaret ve spor şehri olmasını sağlamak			
<b>Hedef</b>	1.2 - Tarihini Ve Doğal Yapısını Koruyarak Kültür, Sanat ve Turizm Şehri Yapmak			
<b>Performans Hedefi</b>	1.2.1 - 2011 Yılı Sonuna Kadar Bir Adet Eski Mersin Evlerinin Restorasyonunu Tamamlamak			
	Açıklamalar : Kentin tarihi dokusunu korumak amacıyla günümüze kadar yıkılmadan ayakta kalan eski mersin evlerinin restorasyonunu yaparak hem tarihimize sahip çıkmak,hem de geçmişimizin mimarisini gelecek nesillere taşımak, aynı zamanda bu alanları turizme ve ekonomiye kazandırmak, bu vesile ile de birinci stratejik amacımıza ulaşarak Mersin i ulusal ve uluslararası tanıtımına katkı sağlayacağı düşünülerek bu hedef belirlenmiştir.			
<b>Performans Göstergeleri</b>	2009	2010	2011 Tahmin	<b>Gerçekleşme</b>
1.2.1.1.1 - Bütçe gerçekleşme oranı			0,10	
Açıklama - Bütçe Gider Kesin Hesap Cetveli Performans Esaslı Analitik Bütçe ve Muhasebe Sistemine Uyarlı Programdan Alınıyor Olması ve Denetime Tabi Resmi Belge olması				
1.2.1.1.2 - Restore edilen eski Mersin evlerinin sayısı			1,00	
Açıklama - İhale Dosyaları ve Hakedşler Denetime Tabi Resmi Belge Olması				
<b>Faaliyetler</b>	<b>Kaynak İhtiyacı (TL)</b>			<b>Gerçekleşme</b>
	<b>Devir</b>	<b>2011</b>	<b>Toplam</b>	
1 2011 Yılı Sonuna Kadar Bir Adet Eski Mersin Evlerinin Restorasyonunu Tamamlamak	0,00	123.086,00	123.086,00	0,00
<b>Genel Toplam</b>	0,00	123.086,00	123.086,00	0,00

**TABLO 1**

**PERFORMANS HEDEFİ TABLOSU (GERÇEKLEŞME)**

<b>İdare Adı</b>	<b>MERSİN BÜYÜKŞEHİR BELEDİYESİ</b>			
<b>Amaç</b>	1 - Mersin'in bir kültür, turizm, ticaret ve spor şehri olmasını sağlamak			
<b>Hedef</b>	1.2 - Tarihini Ve Doğal Yapısını Koruyarak Kültür, Sanat ve Turizm Şehri Yapmak			
<b>Performans Hedefi</b>	1.2.4 - 2011 Yılı Sonuna Kadar 3 Adet Ulusal ve uluslararası sanatsal ve kültürel organizasyonlar(STK'lar ve ilgili kamu kurum ve kuruluşları ile işbirliği organizasyonları dahil) ile spor müsabakaları			
<b>Açıklamalar :</b>	Bu faaliyet aynı hedef için belirlenen Ulusal ve uluslar arası festivaller, fuarlar, sempozyumlar, konferanslar düzenlemek stratejimiz olup; bugüne kadar olduğu gibi bundan böyle de etkinliklerin, ulusal ve uluslararası katılımcı sayısını artırılarak devam ettirmektir. Düzenlenecek etkinlikler ile Mersin halkının kültürel ve sanatsal ihtiyaçlarını karşılamanın yanı sıra kentimizin ulusal ve uluslararası tanıtımına katkı sağlanacaktır.Ayrıca Sivil Toplum Örgütleri ve Kamu Kurum ve Kuruluşlarıyla yapılacak işbirliği ile düzenlenecek kentimize özgü kültürel organizasyonlar (yemek yarışları vb.) sayesinde ananelerimizin yaşatılmasına ve yeni nesillere aktarılmasına katkı sağlayacaktır.			
<b>Performans Göstergeleri</b>	2009	2010	2011 Tahmin	<b>Gerçekleşme</b>
1.2.4.4.1 - Bütçe gerçekleşme oranı		0,28		0,70
Açıklama - Bütçe Gider Kesin Hesap Cetveli				
Performans Esaslı Analitik Bütçe ve Muhasebe Sistemine Uyarlı Programdan Alınıyor				
Olması ve Denetime Tabi Resmi Belge olması				
1.2.4.4.2 - Düzenlenen etkinlik ve organizasyon sayısı		9,00	3,00	9,00
Açıklama - Yapılacak Etkinliklerle İlgili Alınan Kararlar ve Ödeme Belgeleri				
Denetime Tabi Resmi Belge Olması				
<b>Faaliyetler</b>	<b>Kaynak İhtiyacı (TL)</b>			<b>Gerçekleşme</b>
	<b>Devir</b>	<b>2011</b>	<b>Toplam</b>	
4 2011 Yılı Sonuna Kadar 3 Adet Ulusal ve uluslararası sanatsal ve kültürel organizasyonlar(STK'lar ve ilgili kamu kurum ve kuruluşları ile işbirliği organizasyonları dahil) ile spor	0,00	1.921.314,63	1.921.314,63	1.347.968,53
<b>Genel Toplam</b>	0,00	1.921.314,63	1.921.314,63	1.347.968,53



**TABLO 1**

**PERFORMANS HEDEFİ TABLOSU (GERÇEKLEŞME)**

<b>İdare Adı</b>	<b>MERSİN BÜYÜKŞEHİR BELEDİYESİ</b>			
<b>Amaç</b>	1 - Mersin'in bir kültür, turizm, ticaret ve spor şehri olmasını sağlamak			
<b>Hedef</b>	1.2 - Tarihini Ve Doğal Yapısını Koruyarak Kültür, Sanat ve Turizm Şehri Yapmak			
<b>Performans Hedefi</b>	1.2.5 - 2011 Yılı sonuna kadar mevcut Kardeş Şehirlerle İlişkileri Güçlendirmek, 2011 Yılı Sonuna Kadar En Az İki Yeni Kardeş Şehir Edinerek kardeş şehir sayısını beşe çıkararak birlikte üç adet proje/ projeler üretmek ve en az üç organizasyon düzenlemek.			
<b>Açıklamalar :</b>	Bu faaliyet aynı hedef için belirlenen Kardeş şehir sayısını artırarak ilişkileri güçlendirmek stratejimiz olup; belediyemizin yurtdışında bulunan mevcut kardeş şehirler ile birlikte, kardeş şehir sayısını artırarak kültür alışverişlerinin geliştirilmesi, karşılıklı gençlik değişimi uygulaması ile gençlerimizin ufkunun genişletilmesi ve yurtdışından gelecek gençlerin de ülkemiz ve kentimiz hakkında bilgilencmeleri, tanınmaları ile dostlukların sağlanmasını sağlayacaktır. Birlikte yürütülecek projeler ile sosyal, kültürel ve ekonomik alanlarda yeni değerlerin kentimize kazandırılması gibi gelişmelerin			
<b>Performans Göstergeleri</b>	2009	2010	2011 Tahmin	<b>Gerçekleşme</b>
1.2.5.5.1 - Bütçe gerçekleşme oranı		0,10	0,80	0,33
Açıklama - Bütçe Gider Kesin Hesap Cetveli Performans Esaslı Analitik Bütçe ve Muhasebe Sistemine Uyarlı Programdan Alınıyor Olması ve Denetime Tabi Resmi Belge olması				
1.2.5.5.2 - Kardeş şehir sayısı		5,00	5,00	5,00
Açıklama - Alınan Meclis Kararları Denetime Tabi Resmi Belge Olması				
1.2.5.5.3 - Kardeş şehirlerle ortaklaşa gerçekleştirilen proje sayısı			3,00	2,00
Açıklama - Yapılacak Etkinliklerle İlgili Alınan Kararlar ve Ödeme Belgeleri ile yapılan resmi yazışmalar Denetime Tabi Resmi Belge Olması				
1.2.5.5.4 - Kardeş şehirlerle ortaklaşa gerçekleştirilen organizasyon sayısı		1,00	3,00	2,00
Açıklama - Gerçekleştirilecek proje ile ilgili Alınan Kararlar ve Ödeme Belgeleri ile yapılan resmi yazışmalar Denetime Tabi Resmi Belge Olması				
<b>Faaliyetler</b>	<b>Kaynak İhtiyacı (TL)</b>			<b>Gerçekleşme</b>
	<b>Devir</b>	<b>2011</b>	<b>Toplam</b>	
5 2011 Yılı sonuna kadar mevcut Kardeş Şehirlerle İlişkileri Güçlendirmek, 2011 Yılı Sonuna Kadar En Az İki Yeni Kardeş Şehir Edinerek kardeş şehir sayısını beşe çıkararak birlikte üç adet proje/ projeler üretmek ve en az üç organizasyon düzenlemek.	0,00	496.318,63	496.318,63	165.417,51
<b>Genel Toplam</b>	0,00	496.318,63	496.318,63	165.417,51

**TABLO 1**

**PERFORMANS HEDEFİ TABLOSU (GERÇEKLEŞME)**

<b>İdare Adı</b>	<b>MERSİN BÜYÜKŞEHİR BELEDİYESİ</b>			
<b>Amaç</b>	1 - Mersin'in bir kültür, turizm, ticaret ve spor şehri olmasını sağlamak			
<b>Hedef</b>	1.2 - Tarihini Ve Doğal Yapısını Koruyarak Kültür, Sanat ve Turizm Şehri Yapmak			
<b>Performans Hedefi</b>	1.2.6 - 2011 Yılı Sonuna Kadar Mersin Halkına Tiyatro Bilincini Aşılama Ve Tiyatroyu Sevdirmek Amacıyla En Az 4 Oyun Sergilemek,En Az 110 Adet Etkinlik Ve Organizasyon Yapmak Ve En Az 150 Öğrencinin Katılacağı 2 Adet Kurs Düzenlemek.50 adet köy ve belde tiyatro şenliği düzenlemek.			
<b>Açıklamalar :</b>	Bu faaliyet aynı hedef için belirlenen Sanat ve kültür etkinlikleri ile toplumsal barışa katkıda bulunmak stratejimiz içinde; Belediyemiz bünyesinde bulunan Tiyatro Müdürlüğü tiyatrocuları tarafından halka açık oyunlar sergilenerek halkın tiyatro ihtiyacının karşılanması yanında düzenlenecek tiyatro kursları ile halkımıza ve gençliğimize tiyatro bilincini aşılama ve tiyatroyu sevdirmek, insan hayatında sanatın ne denli önemli olduğu bilincini geliştirmekle birlikte gençliğin sosyal aktivitelere ilgisinin artırılması amacıyla bu faaliyet belirlenmiştir.			
<b>Performans Göstergeleri</b>	2009	2010	2011 Tahmin	<b>Gerçekleşme</b>
1.2.6.6.1 - Bütçe gerçekleştirme oranı		0,67	0,80	0,93
Açıklama - Bütçe Gider Kesin Hesap Cetveli Performans Esaslı Analitik Bütçe ve Muhasebe Sistemine Uyarlı Programdan Alınıyor Olması ve Denetime Tabi Resmi Belge olması				
1.2.6.6.2 - Eğitim verilen öğrenci sayısı		150,00	150,00	
Açıklama - Defter kayıtları ve öğrenci dosyaları Denetime Tabi Resmi Belge Olması				
1.2.6.6.3 - Düzenlenen kurs sayısı		2,00	2,00	2,00
Açıklama - Düzenlenen kurslar ile ilgili Alınan Kararlar ve Ödeme Belgeleri Denetime Tabi Resmi Belge Olması				
1.2.6.6.4 - Düzenlenen Etkinlik/Organizasyon sayısı		3,00	110,00	110,00
Açıklama - Yapılacak Etkinliklerle İlgili Alınan Kararlar ve Ödeme Belgeleri Denetime Tabi Resmi Belge Olması				
1.2.6.6.5 - Sergilenen Oyun Sayısı		6,00	4,00	5,00
Açıklama - Yapılacak Etkinliklerle İlgili Alınan Kararlar ve Ödeme Belgeleri Denetime Tabi Resmi Belge Olması				
1.2.6.6.6 - Tiyatro Şenliği Yapılan Belde/Köy sayısı			50,00	
Açıklama - Yapılacak Etkinliklerle İlgili Alınan Kararlar ve Ödeme Belgeleri Denetime Tabi Resmi Belge Olması				
<b>Faaliyetler</b>	<b>Kaynak İhtiyacı (TL)</b>			<b>Gerçekleşme</b>
	<b>Devir</b>	<b>2011</b>	<b>Toplam</b>	
6 2011 Yılı Sonuna Kadar Mersin Halkına Tiyatro Bilincini Aşılama Ve Tiyatroyu Sevdirmek Amacıyla En Az 4 Oyun Sergilemek,En Az 110 Adet Etkinlik Ve Organizasyon Yapmak Ve En Az 150 Öğrencinin Katılacağı 2 Adet Kurs Düzenlemek.50 adet köy ve belde tiyatro şenliği düzenlemek.	0,00	1.170.278,00	1.170.278,00	1.097.071,84
<b>Genel Toplam</b>	0,00	1.170.278,00	1.170.278,00	1.097.071,84

**TABLO 1**

**PERFORMANS HEDEFİ TABLOSU (GERÇEKLEŞME)**

MERSİN BÜYÜKŞEHİR BELEDİYESİ				
<b>İdare Adı</b>	MERSİN BÜYÜKŞEHİR BELEDİYESİ			
<b>Amaç</b>	1 - Mersin'in bir kültür, turizm, ticaret ve spor şehri olmasını sağlamak			
<b>Hedef</b>	1.2 - Tarihini Ve Doğal Yapısını Koruyarak Kültür, Sanat ve Turizm Şehri Yapmak			
<b>Performans Hedefi</b>	1.2.7 - 2011 Yılı Sonuna Kadar Türk Sanat Müziği Ve Türk Halk Müziği Dallarında En Az 130 Öğrencinin Katılacağı Teorik Ve Uygulamalı Eğitim Vermek, En Az 20 Etkinlik Ve Organizasyon Düzenlemek Ve Yine En Az Bir Kere Ses Yarışması Düzenlemek. En az 30 öğrencinin katılacağı çocuk korusu kursu			
Açıklamalar : Aynı strateji içinde yine belediyemiz bünyesinde bulunan Konservatuar Müdürlüğü bünyesinde Türk Sanat Müziği ve Türk Halk Müziği dallarında öğrenciler yetiştirmek ve düzenlenecek ses yarışmaları ile yeni seslerin müziğe kazandırılması sağlanacaktır. Aynı zamanda düzenlenecek Türk Sanat Müziği ve Türk Halk Müziği festivalleri ve halka açık konserler ile hem halkın sosyal ihtiyacı karşılanmış olacak hem de bu müzik dallarının gençliğe tanıtılması ve sevdirilmesi gerçekleştirilmesi amacıyla bu faaliyet				
<b>Performans Göstergeleri</b>	2009	2010	2011 Tahmin	<b>Gerçekleşme</b>
1.2.7.7.1 - Bütçe gerçekleşme oranı		0,69	0,80	0,53
Açıklama - Bütçe Gider Kesin Hesap Cetveli Performans Esaslı Analitik Bütçe ve Muhasebe Sistemine Uyarlı Programdan Alınıyor Olması ve Denetime Tabi Resmi Belge olması				
1.2.7.7.2 - Eğitim verilen öğrenci sayısı		117,00	130,00	84,00
Açıklama - Kayıt Defteri ve öğrenci dosyaları Denetime Tabi Resmi Belge Olması				
1.2.7.7.3 - Düzenlenen kurs sayısı		3,00	2,00	2,00
Açıklama - Düzenlenecek kurs ile ilgili Alınan Kararlar ve Ödeme Belgeleri Denetime Tabi Resmi Belge Olması				
1.2.7.7.4 - Düzenlenen etkinlik, organizasyon sayısı		17,00	20,00	2,00
Açıklama - Yapılacak Etkinliklerle İlgili Alınan Kararlar ve Ödeme Belgeleri Denetime Tabi Resmi Belge Olması				
1.2.7.7.5 - Kursu Katılan öğrenci sayısı		65,00	160,00	150,00
Açıklama - Kayıt Defteri ve öğrenci dosyaları Denetime Tabi Resmi Belge Olması				
1.2.7.7.6 - Düzenlenen ses yarışması sayısı			1,00	1,00
Açıklama - Düzenlenecek ses yarışması ile ilgili Alınan Kararlar ve Ödeme Belgeleri Denetime Tabi Resmi Belge Olması				
<b>Faaliyetler</b>	<b>Kaynak İhtiyacı (TL)</b>			<b>Gerçekleşme</b>
	<b>Devir</b>	<b>2011</b>	<b>Toplam</b>	
7 2011 Yılı Sonuna Kadar Türk Sanat Müziği Ve Türk Halk Müziği Dallarında En Az 130 Öğrencinin Katılacağı Teorik Ve Uygulamalı Eğitim Vermek, En Az 20 Etkinlik Ve Organizasyon Düzenlemek Ve Yine En Az Bir Kere Ses Yarışması Düzenlemek. En az 30 öğrencinin katılacağı çocuk korusu kursu düzenlemek.	0,00	1.274.568,00	1.274.568,00	669.677,64
<b>Genel Toplam</b>	0,00	1.274.568,00	1.274.568,00	669.677,64

**TABLO 1**

**PERFORMANS HEDEFİ TABLOSU (GERÇEKLEŞME)**

MERSİN BÜYÜKŞEHİR BELEDİYESİ				
<b>İdare Adı</b>	MERSİN BÜYÜKŞEHİR BELEDİYESİ			
<b>Amaç</b>	1 - Mersin'in bir kültür, turizm, ticaret ve spor şehri olmasını sağlamak			
<b>Hedef</b>	1.2 - Tarihini Ve Doğal Yapısını Koruyarak Kültür, Sanat ve Turizm Şehri Yapmak			
<b>Performans Hedefi</b>	1.2.8 - 2011 Yılı Sonuna Kadar Halk Oyunları İle İlgili En Az 200 Kursiyerin Katılacağı 2 Adet Kurs ,2 Adet Halk Oyunları Yarışması Düzenlemek, Faaliyetler Yapmak Ve Kent Orkestrası İle Bandonun her yıl 100 etkinliğe katılmasını sağlamak.			
Açıklamalar : 2011 Yılı Sonuna Kadar Halk Oyunları İle İlgili En Az 200 Kursiyerin Katılacağı 2 Adet Kurs ,2 Adet Halk Oyunları Yarışması Düzenlemek, Faaliyetler Yapmak Ve Kent Orkestrası İle Bandonun her yıl 100 etkinliğe katılmasını sağlamak.Halk oyunlarının en az 23 etkinliğe katılmasını sağlamak.				
<b>Performans Göstergeleri</b>	2009	2010	2011 Tahmin	<b>Gerçekleşme</b>
1.2.8.8.1 - Bütçe gerçekleştirme oranı		0,87	0,80	0,91
Açıklama - Bütçe Gider Kesin Hesap Cetveli Performans Esaslı Analitik Bütçe ve Muhasebe Sistemine Uyarlı Programdan Alınıyor Olması ve Denetime Tabi Resmi Belge olması				
1.2.8.8.2 - Bandonun katıldığı etkinlik sayısı		3,00	100,00	72,00
Açıklama - Düzenlenecek Kurs İle İlgili Alınan Kararlar ve Ödeme Belgeleri Denetime Tabi Resmi Belge Olması				
1.2.8.8.3 - Düzenlenen halk oyunu kurs sayısı		36,00	2,00	2,00
Açıklama - Yapılacak Etkinliklerle İlgili Alınan Kararlar ve Ödeme Belgeleri Denetime Tabi Resmi Belge Olması				
1.2.8.8.4 - Halk oyunları grubunun katıldığı etkinlik sayısı			23,00	25,00
Açıklama - Düzenlenecek Yarışma İle İlgili Alınan Kararlar ve Ödeme Belgeleri Denetime Tabi Resmi Belge Olması				
1.2.8.8.5 - Düzenlenen halk oyunu yarışma sayısı		25,00	2,00	
Açıklama - Yapılacak Etkinliklerle İlgili Alınan Kararlar ve Ödeme Belgeleri ile Görevlendirme belgeleri Denetime Tabi Resmi Belge Olması				
1.2.8.8.6 - Kursa katılan kursiyer sayısı		365,00	200,00	270,00
Açıklama - Defter kayıtları ve kursiyer dosyaları Denetime Tabi Resmi Belge Olması				
<b>Faaliyetler</b>	<b>Kaynak İhtiyacı (TL)</b>			<b>Gerçekleşme</b>
	<b>Devir</b>	<b>2011</b>	<b>Toplam</b>	
8 2011 Yılı Sonuna Kadar Halk Oyunları İle İlgili En Az 200 Kursiyerin Katılacağı 2 Adet Kurs ,2 Adet Halk Oyunları Yarışması Düzenlemek, Faaliyetler Yapmak Ve Kent Orkestrası İle Bandonun her yıl 100 etkinliğe katılmasını sağlamak.Halk oyunlarının en az 23 etkinliğe katılmasını sağlamak.	0,00	1.542.272,00	1.542.272,00	1.445.681,88
<b>Genel Toplam</b>	0,00	1.542.272,00	1.542.272,00	1.445.681,88

**TABLO 1**

**PERFORMANS HEDEFİ TABLOSU (GERÇEKLEŞME)**

<b>İdare Adı</b>	<b>MERSİN BÜYÜKŞEHİR BELEDİYESİ</b>			
<b>Amaç</b>	2 - Hizmetlerini sosyal belediyeçilik anlayışı içinde geliştirmek ve yaygınlaştırmak			
<b>Hedef</b>	2.1 - Sosyal Belediyeçilik Anlayışına Uygun Tesisler İnşa Etmek ve Hizmetleri Yürütmek			
<b>Performans Hedefi</b>	2.1.1 - 2011 Yılı Sonuna Kadar 5 Adet İrtibat Büroları Yapmak			
Açıklamalar : Hedef için belirlenen sosyal belediyeçilik anlayışına uygun tesisler inşa etmek stratejimiz içinde; Belediyemiz sınırları içinde vatandaşların hizmetlerimize daha kolay ulaşmasının temini,hizmet kalitesinin artırılması ve Kamu Hizmetlerinin Sunumunda Uyulacak Usul ve Esaslara İlişkin Yönetmelik hükümlerini yerine getirmek,mahalle sakinlerinin temsilcisi olan muhtarlarımız ile işbirliğini sağlamak amacıyla irtibat büroları yapılacaktır.				
<b>Performans Göstergeleri</b>	2009	2010	2011 Tahmin	<b>Gerçekleşme</b>
2.1.1.1.1 - Bütçe gerçekleşme oranı		3,70	0,80	1,07
Açıklama - Bütçe Gider Kesin Hesap Cetveli Performans Esaslı Analitik Bütçe ve Muhasebe Sistemine Uyarlı Programdan Alınıyor Olması ve Denetime Tabi Resmi Belge olması				
2.1.1.1.2 - Yapılan irtibat bürosu sayısı		3,00	5,00	7,00
Açıklama - İhale Dosyaları ve Hakedişler Denetime Tabi Resmi Belge Olması				
<b>Faaliyetler</b>	<b>Kaynak İhtiyacı (TL)</b>			<b>Gerçekleşme</b>
	<b>Devir</b>	<b>2011</b>	<b>Toplam</b>	
1 2011 Yılı Sonuna Kadar 5 Adet İrtibat Büroları Yapmak	0,00	140.089,00	140.089,00	150.155,00
<b>Genel Toplam</b>	0,00	140.089,00	140.089,00	150.155,00



**TABLO 1**

**PERFORMANS HEDEFİ TABLOSU (GERÇEKLEŞME)**

<b>İdare Adı</b>	<b>MERSİN BÜYÜKŞEHİR BELEDİYESİ</b>			
<b>Amaç</b>	2 - Hizmetlerini sosyal belediyeçilik anlayışı içinde geliştirmek ve yaygınlaştırmak			
<b>Hedef</b>	2.1 - Sosyal Belediyeçilik Anlayışına Uygun Tesisler İnşa Etmek ve Hizmetleri Yürütmek			
<b>Performans Hedefi</b>	2.1.5 - 2011 Yılı Sonuna Kadar Akdeniz, Yenişehir, Toroslar ve Mezitli İlçe Belediyeleri Sınırları İçinde Bulunan Mezarlıklarda Beş Adet Hizmet Binası Yapmak.			
	Açıklamalar : Büyükşehir Belediye sınırları içerisinde bulunan dört ,ilçe belediye sınırları içerisinde bulunan mezarlıklarda yapılacak hizmet binaları ile vatandaşın en önemli sosyal ihtiyacı olan cenaze defin işlemlerini sağlıklı ve modern ortamda yerine getirmeleri sağlanacaktır.Aynı zamanda buralarda görev yapan personellerin fiziki ortamlarının iyileştirilmesi ile verilen hizmet kalitesini artırmış olacağız.			
<b>Performans Göstergeleri</b>	2009	2010	2011 Tahmin	<b>Gerçekleşme</b>
2.1.5.5.1 - Bütçe gerçekleştirme oranı		0,17	0,80	
Açıklama - Bütçe Gider Kesin Hesap Cetveli Performans Esaslı Analitik Bütçe ve Muhasebe Sistemine Uyarlı Programdan Alınıyor Olması ve Denetime Tabi Resmî Belge olması			5,00	
2.1.5.5.2 - Yapılan bina sayısı				
Açıklama - Yapılan ihale dosyaları ve hakediş raporları Denetime tabi resmî belge olması				
<b>Faaliyetler</b>	<b>Kaynak İhtiyacı (TL)</b>			<b>Gerçekleşme</b>
	<b>Devir</b>	<b>2011</b>	<b>Toplam</b>	
5 2011 Yılı Sonuna Kadar Akdeniz, Yenişehir, Toroslar ve Mezitli İlçe Belediyeleri Sınırları İçinde Bulunan Mezarlıklarda Beş Adet Hizmet Binası Yapmak.	0,00	140.089,00	140.089,00	0,00
<b>Genel Toplam</b>	0,00	140.089,00	140.089,00	0,00

**TABLO 1**

**PERFORMANS HEDEFİ TABLOSU (GERÇEKLEŞME)**

<b>İdare Adı</b>	<b>MERSİN BÜYÜKŞEHİR BELEDİYESİ</b>			
<b>Amaç</b>	2 - Hizmetlerini sosyal belediyeçilik anlayışı içinde geliştirmek ve yaygınlaştırmak			
<b>Hedef</b>	2.1 - Sosyal Belediyeçilik Anlayışına Uygun Tesisler İnşa Etmek ve Hizmetleri Yürütmek			
<b>Performans Hedefi</b>	2.1.6 - Yeni mezarlık alanı ile içinde hizmet binası ve müştemilatını yapmak ve mezarlık bilgi sistemini kurmak için 2011 Yılı sonuna kadar yer temini ile imar planı ve projesini tamamlamak.			
	Açıklamalar : Belediyemizin şehir mezarlığının dolmuş olması ve Güneykent mezarlığının da yetersiz kalması nedeniyle yeni mezarlık alanı ihtiyacı doğmuş olup 2010 yılı performans programında da yer almakta,ancak henüz uygun yer bulunamamıştır.Mezarlık alanının temin edilmesi ve içinde bütün semavi dinlerin ihtiyacına cevap verecek donatıların yapılacağı ve böylece vatandaşların en önemli sosyal ihtiyacının karşılanması amacıyla bu performans hedefi belirlenmiştir.			
<b>Performans Göstergeleri</b>	2009	2010	2011 Tahmin	<b>Gerçekleşme</b>
2.1.6.6.1 - Bütçe gerçekleşme oranı			100,00	
Açıklama - Bütçe Gider Kesin Hesap Cetveli Performans Esaslı Analitik Bütçe ve Muhasebe Sistemine Uyarlı Programdan Alınıyor Olması ve Denetime Tabi Resmi Belge olması				
<b>Faaliyetler</b>	<b>Kaynak İhtiyacı (TL)</b>			<b>Gerçekleşme</b>
	<b>Devir</b>	<b>2011</b>	<b>Toplam</b>	
6 Yeni mezarlık alanı ile içinde hizmet binası ve müştemilatını yapmak ve mezarlık bilgi sistemini kurmak için 2011 Yılı sonuna kadar yer temini ile imar planı ve projesini tamamlamak.	0,00	6.360.000,00	6.360.000,00	0,00
<b>Genel Toplam</b>	0,00	6.360.000,00	6.360.000,00	0,00

**TABLO 1**

**PERFORMANS HEDEFİ TABLOSU (GERÇEKLEŞME)**

<b>İdare Adı</b>	<b>MERSİN BÜYÜKŞEHİR BELEDİYESİ</b>			
<b>Amaç</b>	2 - Hizmetlerini sosyal belediyecilik anlayışı içinde geliştirmek ve yaygınlaştırmak			
<b>Hedef</b>	2.1 - Sosyal Belediyecilik Anlayışına Uygun Tesisler İnşa Etmek ve Hizmetleri Yürütmek			
<b>Performans Hedefi</b>	2.1.7 - 2011 Yılı Sonuna Kadar Dar Gelirli Vatandaşlara ve Engellilere Yönelik Olarak Her Yıl 300 Adet Sandalye,300 Kişiyeye Hasta Bezi Vb. Sosyal Yardımlar Yapmak			
Açıklamalar : Aynı hedef için belirlenen Sosyal yardım hizmetlerinin verilmesi ve Engelli hizmetlerinin verilmesi stratejileri için sosyal belediyecilik anlayışı ile engelli vatandaşlarımızın yaşam kalitesini artırmak ve ailelerine destek sağlamak,geleceğe güvenle bakmalarına katkı sağlamak,hasta vatandaşlarımıza bakan ailelerin en azından bütçelerine katkıda bulunmak için bu faaliyet belirlenmiştir.				
<b>Performans Göstergeleri</b>	2009	2010	2011 Tahmin	<b>Gerçekleşme</b>
2.1.7.1 - Bütçe gerçekleşme oranı		0,06	0,80	1,57
Açıklama - Bütçe Gider Kesin Hesap Cetveli Performans Esaslı Analitik Bütçe ve Muhasebe Sistemine Uyarlı Programdan Alınıyor Olması ve Denetime Tabi Resmi Belge olması				
2.1.7.2 - Engelli vatandaşlara yapılan yardım sayısı( engelli arabası, baston v.b.)			300,00	213,00
Açıklama - İhale Dosyaları ve Hakedşler ile alınan kararlar ve yazışmalar,teslim tutanakları				
2.1.7.3 - Yapılan diğer yardım sayısı (hasta bezi v.b. yardımlar)		200,00	300,00	800,00
Açıklama - İhale Dosyaları ve Hakedşler ile alınan kararlar ve yazışmalar,teslim tutanakları				
<b>Faaliyetler</b>	<b>Kaynak İhtiyacı (TL)</b>			<b>Gerçekleşme</b>
	<b>Devir</b>	<b>2011</b>	<b>Toplam</b>	
7 2011 Yılı Sonuna Kadar Dar Gelirli Vatandaşlara ve Engellilere Yönelik Olarak Her Yıl 300 Adet Sandalye,300 Kişiyeye Hasta Bezi Vb. Sosyal Yardımlar Yapmak	0,00	235.350,11	235.350,11	370.018,31
<b>Genel Toplam</b>	0,00	235.350,11	235.350,11	370.018,31

**TABLO 1**

**PERFORMANS HEDEFİ TABLOSU (GERÇEKLEŞME)**

<b>İdare Adı</b>	<b>MERSİN BÜYÜKŞEHİR BELEDİYESİ</b>			
<b>Amaç</b>	2 - Hizmetlerini sosyal belediyecilik anlayışı içinde geliştirmek ve yaygınlaştırmak			
<b>Hedef</b>	2.1 - Sosyal Belediyecilik Anlayışına Uygun Tesisler İnşa Etmek ve Hizmetleri Yürütmek			
<b>Performans Hedefi</b>	2.1.8 - 2011 Yılı Sonuna Kadar Dar gelirli Vatandaşların İlköğretim ve Lisede Okuyan Çocuklarına 15000 Adet Eğitim Yardımı Yapmak			
	Açıklamalar : Performans Hedefi-4-Dar gelirli vatandaşların ilköğretim ve lisede okuyan çocuklarına eğitim yardımı yapmak. Dar gelirli vatandaşların ilköğretim ve lisede okuyan çocuklarına eğitim yardımı yapmak. Yine aynı faaliyet için belirlenen çocuk ve gençlere yönelik hizmetlerin verilmesi stratejimiz için öncelikle dar gelirli ailelerin ilköğretim ve lisede okuyan çocuklarına eğitim yardımları yaparak hem aile bütçelerine destek sağlanmış olacak hem de gençlerin okumaya yönelmelerine katkı sağlanarak			
<b>Performans Göstergeleri</b>	2009	2010	2011 Tahmin	<b>Gerçekleşme</b>
2.1.8.8.1 - Bütçe gerçekleşme oranı		0,17	0,80	0,59
Açıklama - Bütçe Gider Kesin Hesap Cetveli				
Performans Esaslı Analitik Bütçe ve Muhasebe Sistemine Uyarlı Programdan Alınıyor Olması ve Denetime Tabi Resmi Belge olması				
2.1.8.8.2 - Öğrenim yardımı(kitap, kırtasiye) sayısı		15.000,00	15.000,00	15.000,00
Açıklama - İhale Dosyaları ve Hakedişler ile Alınan Aararlar ve Teslim Tutanakları Denetime Tabi Resmi Belge Olması				
	<b>Kaynak İhtiyacı (TL)</b>			
<b>Faaliyetler</b>	<b>Devir</b>	<b>2011</b>	<b>Toplam</b>	<b>Gerçekleşme</b>
8 2011 Yılı Sonuna Kadar Dar gelirli Vatandaşların İlköğretim ve Lisede Okuyan Çocuklarına 15000 Adet Eğitim Yardımı Yapmak	0,00	1.361.865,89	1.361.865,89	791.741,80
<b>Genel Toplam</b>	0,00	1.361.865,89	1.361.865,89	791.741,80

**TABLO 1**

**PERFORMANS HEDEFİ TABLOSU (GERÇEKLEŞME)**

<b>İdare Adı</b>	<b>MERSİN BÜYÜKŞEHİR BELEDİYESİ</b>			
<b>Amaç</b>	2 - Hizmetlerini sosyal belediyeçilik anlayışı içinde geliştirmek ve yaygınlaştırmak			
<b>Hedef</b>	2.1 - Sosyal Belediyeçilik Anlayışına Uygun Tesisler İnşa Etmek ve Hizmetleri Yürütmek			
<b>Performans Hedefi</b>	2.1.12 - 2011 Yılı Sonuna Kadar günde en az 1000 Üniversite Öğrencisinin Yararlanacağı 10 Bilgisayarlı Bir Adet Ücretsiz Bilgisayar Odası Oluşturmak			
	Açıklamalar : Kentimizde bulunan mevcut üniversite ve yeni açılacak üniversitelerde okuyan öğrencilerin elektronik iletişimlerini ücretsiz sağlayarak kendilerinin dolayısıyla ailelerinin ekonomilerine katkı sağlamakla birlikte eğitilmiş ve kültürlü gençlerin yetişmesine de destek olmak amacıyla bu performans hedefi			
<b>Performans Göstergeleri</b>	2009	2010	2011 Tahmin	<b>Gerçekleşme</b>
2.1.12.12.1 - Bütçe gerçekleştirme oranı			100,00	0,75
Açıklama - Bütçe Gider Kesin Hesap Cetveli Performans Esaslı Analitik Bütçe ve Muhasebe Sistemine Uyarlı Programdan Alınıyor Olması ve Denetime Tabi Resmi Belge olması				
2.1.12.12.2 - Düzenlenen bilgisayar oda sayısı			2,00	1,00
Açıklama - İhale Dosyaları ve Hakedşler Denetime Tabi Resmi Belge Olması				
2.1.12.12.3 - Bilgisayar Sayısı			10,00	10,00
Açıklama - İhale Dosyaları ve Hakedşler Denetime Tabi Resmi Belge Olması				
<b>Faaliyetler</b>	<b>Kaynak İhtiyacı (TL)</b>			<b>Gerçekleşme</b>
	<b>Devir</b>	<b>2011</b>	<b>Toplam</b>	
12 2011 Yılı Sonuna Kadar günde en az 1000 Üniversite Öğrencisinin Yararlanacağı 10 Bilgisayarlı Bir Adet Ücretsiz Bilgisayar Odası Oluşturmak	0,00	58.215,00	58.215,00	43.719,00
<b>Genel Toplam</b>	0,00	58.215,00	58.215,00	43.719,00



**TABLO 1**

**PERFORMANS HEDEFİ TABLOSU (GERÇEKLEŞME)**

<b>İdare Adı</b>	<b>MERSİN BÜYÜKŞEHİR BELEDİYESİ</b>			
<b>Amaç</b>	2 - Hizmetlerini sosyal belediyeçilik anlayışı içinde geliştirmek ve yaygınlaştırmak			
<b>Hedef</b>	2.1 - Sosyal Belediyeçilik Anlayışına Uygun Tesisler İnşa Etmek ve Hizmetleri Yürütmek			
<b>Performans Hedefi</b>	2.1.14 - 2011 Yılı Sonuna Kadar 30 kişinin katılacağı bir dalda Meslek Edindirme ve Beceri Kursları Açmak Veya Desteklemek.			
	Açıklamalar : Sosyal Belediyeçilik anlayışı içerisinde vatandaşlarımızın önemli meslek dallarında bilgi ve becerilerinin gelişmesini sağlayarak hem kendi yaşamlarını daha kaliteli hale getirmesine hem de bu vatandaşların bilgi ve becerilerinden yararlanan vatandaşların doğru ve sağlıklı bilgi almalarına yardımcı olmak amacıyla bu performans hedefi belirlenmiştir.			
<b>Performans Göstergeleri</b>	2009	2010	2011 Tahmin	<b>Gerçekleşme</b>
2.1.14.14.1 - Bütçe gerçekleştirme oranı				
Açıklama - Bütçe Gider Kesin Hesap Cetveli Performans Esaslı Analitik Bütçe ve Muhasebe Sistemine Uyarlı Programdan Alınıyor Olması ve Denetime Tabi Resmi Belge olması			1,00	
2.1.14.14.2 - Düzenlenen bilgi ve beceri kurs sayısı			1,00	
Açıklama - Düzenlenecek Kurslarla İlgili Alınan Kararlar ve Ödeme Belgeleri Denetime Tabi Resmi Belge Olması			30,00	
2.1.14.14.3 - Düzenlenen bilgi ve beceri kurs dalı sayısı				
Açıklama - Düzenlenecek Kurslarla İlgili Alınan Kararlar ve Ödeme Belgeleri Denetime Tabi Resmi Belge Olması				
2.1.14.14.4 - Düzenlenen bilgi ve beceri kurslarına katılan sayısı				
Açıklama - Kursiyer Kayıt Defterleri Denetime Tabi Resmi Belge Olması				
<b>Faaliyetler</b>	<b>Kaynak İhtiyacı (TL)</b>			<b>Gerçekleşme</b>
	<b>Devir</b>	<b>2011</b>	<b>Toplam</b>	
14 2011 Yılı Sonuna Kadar 30 kişinin katılacağı bir dalda Meslek Edindirme ve Beceri Kursları Açmak Veya Desteklemek.	0,00	0,00	0,00	0,00
<b>Genel Toplam</b>	0,00	0,00	0,00	0,00

TABLO 1

PERFORMANS HEDEFİ TABLOSU (GERÇEKLEŞME)

<b>İdare Adı</b>	MERSİN BÜYÜKŞEHİR BELEDİYESİ			
<b>Amaç</b>	2 - Hizmetlerini sosyal belediyeçilik anlayışı içinde geliştirmek ve yaygınlaştırmak			
<b>Hedef</b>	2.1 - Sosyal Belediyeçilik Anlayışına Uygun Tesisler İnşa Etmek ve Hizmetleri Yürütmek			
<b>Performans Hedefi</b>	2.1.16 - 2011 Yılı Sonuna Kadar Bir Adet Ambulans Almak			
Açıklamalar : İlimizde yaşayan vatandaşların hastalık,kaza,cenaze vb.durumlarda gerekli olacak ambulansın alınması halinde ihtiyaç olan sosyal ihtiyacın giderilmesi ile hem vatandaşların can kaybının en aza indirilmesi hem de ekonomilerine katkı sağlayacağı düşünülerek bu hedef belirlenmiştir.				
<b>Performans Göstergeleri</b>	2009	2010	2011 Tahmin	<b>Gerçekleşme</b>
2.1.16.16.1 - Bütçe Gerçekleşme Oranı			100,00	
Açıklama - Bütçe Gider Kesin Hesap Cetveli Performans Esaslı Analitik Bütçe ve Muhasebe Sistemine Uyarlı Programdan Alınıyor Olması ve Denetime Tabi Resmi Belge olması				
<b>Faaliyetler</b>	<b>Kaynak İhtiyacı (TL)</b>			<b>Gerçekleşme</b>
	<b>Devir</b>	<b>2011</b>	<b>Toplam</b>	
16 2011 Yılı Sonuna Kadar Bir Adet Ambulans Almak	0,00	100.064,00	100.064,00	0,00
<b>Genel Toplam</b>	0,00	100.064,00	100.064,00	0,00

**TABLO 1**

**PERFORMANS HEDEFİ TABLOSU (GERÇEKLEŞME)**

<b>İdare Adı</b>	<b>MERSİN BÜYÜKŞEHİR BELEDİYESİ</b>			
<b>Amaç</b>	3 - Mersin'i çağdaş bir kent yapmak			
<b>Hedef</b>	3.1 - Güvenli Bir Kent Oluşturmak			
<b>Performans Hedefi</b>	3.1.1 - 2011 Yılı Sonuna Kadar Tıbbi Atık Sterilizasyon Tesisinin Yapımını Tamamlamak ve toplanan günlük tıbbi atık miktarını 3 tona çıkarmak,			
<b>Açıklamalar :</b>	Mersin Büyükşehir Belediyesi 2010-2014 dönemi stratejik planında ve 2010 mali yılı performans programında da hedeflenen; Tıbbi Atık Sterilizasyon Tesisinin Yapımının, mevcut Katı Atık Düzenli Depolama Alanının Çevre ve Orman Bakanlığı tarafından onaylanan Çed raporunda yapımının zorunlu olmasının yanı sıra tıbbi atıkların çevreye ve insan sağlığına vereceği zararı en aza indirmek amacıyla bu hedef belirlenmiştir. Yapılan araştırmalar neticesinde Yap-İşlet Devret yoluyla yapılmasının daha uygun olacağı anlaşıldığından ihalesi 2010 yılında tamamlanarak 2011 yılı içinde faaliyete geçecek ve toplanan günlük tıbbi atık miktarını en az 2 tona çıkarılması neticesinde hem çevre kirliliği önlenecek hem de belediye gelirlerinin artmasına katkı sağlayacağı düşünülmektedir. Bu nedenle 2011 yılı bütçesine yalnız söz konusu tesisin tamamlanıncaya kadar tıbbi atıkların toplanması için ödenek ayrılmıştır.			
<b>Performans Göstergeleri</b>	2009	2010	2011 Tahmin	<b>Gerçekleşme</b>
3.1.1.1.1 - Bütçe gerçekleştirme Oranı		0,70		0,92
Açıklama - Bütçe Gider Kesin Hesap Cetveli				
Performans Esaslı Analitik Bütçe ve Muhasebe Sistemine Uyarlı Programdan Alınıyor				
Olması ve Denetime Tabi Resmi Belge olması				
3.1.1.1.2 - Toplanan Tıbbi Atık Miktarı (Gün/Ton)		2,30	3,00	902.458,00
Açıklama - Tutulan Defterler ve ilgililer adına				
Denetime Tabi Resmi Belge Olması				
<b>Faaliyetler</b>	<b>Kaynak İhtiyacı (TL)</b>			<b>Gerçekleşme</b>
	<b>Devir</b>	<b>2011</b>	<b>Toplam</b>	
1 2011 Yılı Sonuna Kadar Tıbbi Atık Sterilizasyon Tesisinin Yapımını Tamamlamak ve toplanan günlük tıbbi atık miktarını en az 3 tona çıkarmak,	0,00	103.126,40	103.126,40	94.679,46
<b>Genel Toplam</b>	0,00	103.126,40	103.126,40	94.679,46

**TABLO 1**

**PERFORMANS HEDEFİ TABLOSU (GERÇEKLEŞME)**

<b>İdare Adı</b>	<b>MERSİN BÜYÜKŞEHİR BELEDİYESİ</b>			
<b>Amaç</b>	3 - Mersin'i çağdaş bir kent yapmak			
<b>Hedef</b>	3.1 - Güvenli Bir Kent Oluşturmak			
<b>Performans Hedefi</b>	3.1.2 - 2011 Yılı Sonuna Kadar Haşere ile mücadeleyi artırarak uygulamak ve yılda 3 ton ilaç kullanmak.			
Açıklamalar : Üçüncü stratejik amacın birinci hedefine ulaşmak için belirlenen Yaşanabilir sağlıklı çevrenin oluşturulması için çevre sağlığına önem vermek stratejisi içinde 5216 sayılı Büyükşehir Belediye Kanununun 7.nci maddesine göre belediyemiz sınırları içinde bulunan ilçe belediyeleri sınırlarında ve köylerde ikamet eden vatandaşların sağlıklı bir çevrede yaşamaları ile haşereler tarafından yayılan hastalıkların önlenmesi bu konuda yapılacak ilaçlama ve mücadelenin artırılarak uygulanması için bu				
<b>Performans Göstergeleri</b>	2009	2010	2011 Tahmin	<b>Gerçekleşme</b>
3.1.2.2.1 - Bütçe Gerçekleşme Oranı		0,17	0,90	0,57
Açıklama - Bütçe Gider Kesin Hesap Cetveli Performans Esaslı Analitik Bütçe ve Muhasebe Sistemine Uyarlı Programdan Alınıyor Olması ve Denetime Tabi Resmi Belge olması				
3.1.2.2.2 - Kullanılan Haşere İlacı Miktarı (KG)			3,00	6.981,00
Açıklama - İhale Dosyası ve Ödeme Belgeleri Denetime Tabi Belgelerden Oluşması				
<b>Faaliyetler</b>	<b>Kaynak İhtiyacı (TL)</b>			<b>Gerçekleşme</b>
	<b>Devir</b>	<b>2011</b>	<b>Toplam</b>	
2 2011 Yılı Sonuna Kadar Haşere ile mücadeleyi artırarak uygulamak ve yılda 3 ton ilaç kullanmak.	0,00	3.894.351,05	3.894.351,05	2.261.710,48
<b>Genel Toplam</b>	0,00	3.894.351,05	3.894.351,05	2.261.710,48

**TABLO 1**

**PERFORMANS HEDEFİ TABLOSU (GERÇEKLEŞME)**

<b>İdare Adı</b>	<b>MERSİN BÜYÜKŞEHİR BELEDİYESİ</b>			
<b>Amaç</b>	3 - Mersin'i çağdaş bir kent yapmak			
<b>Hedef</b>	3.1 - Güvenli Bir Kent Oluşturmak			
<b>Performans Hedefi</b>	3.1.3 - 2011 Yılı Sonuna Kadar Düzenli Katı Atık Depolama Alanını İşletmek veya İşlettirmek, Tesiste Günde En Az 900 Ton Katı Atığı Depolamak, Belediyemiz Görev Alanlarına Giren Yerlerin Temizliğini En İyi Şekilde Yapmak Veya Yaptırmak.			
<b>Açıklamalar :</b>	Yine birinci hedefe ulaşılması için belirlenen yaşanabilir sağlıklı çevrenin oluşturulması için çevre sağlığına önem vermek ve doğanın korunmasına yönelik etkin tedbirler almak stratejisi içinde belediyemizin düzenli depolama alanındaki hizmetlerin yerine getirilmesi için gerekli tedbirleri almak, ilçe belediyeleri ile diğer kamu kurum ve kuruluşları ve özel sektör tarafından getirilen çöplerin aktarma istasyonundan alınarak alan içerisinde düzenli depolamasının yapılması, belediyemiz görev alanlarına giren alanların temizlenmesi ve mücavir alanlarımız içindeki köylerin çöplerinin toplanmasıyla çevre kirliliği önlenerek vatandaşlarımızın sağlıklı bir çevrede yaşamalarının sağlanmasıyla birlikte Mersin'in çağdaş bir kent olmasına katkı sağlayacağı düşüncesi ile bu faaliyet belirlenmiştir.			
<b>Performans Göstergeleri</b>	2009	2010	2011 Tahmin	<b>Gerçekleşme</b>
3.1.3.3.1 - Bütçe Gerçekleşme Oranı		0,52	0,80	0,57
Açıklama - Bütçe Gider Kesin Hesap Cetveli				
Performans Esaslı Analitik Bütçe ve Muhasebe Sistemine Uyarlı Programdan Alınıyor Olması ve Denetime Tabi Resmi Belge olması				
3.1.3.3.2 - Katı Atık Alanına Giren Çöp miktarı (Gün/Ton)		760,23	900,00	300.336,42
Açıklama - Tesislerde bulunan kantar fişleri ile ilgililere düzenlenen tahakkuk fişleri				
Denetime Tabi Resmi Belge Olması				
<b>Faaliyetler</b>	<b>Kaynak İhtiyacı (TL)</b>			<b>Gerçekleşme</b>
	<b>Devir</b>	<b>2011</b>	<b>Toplam</b>	
3 2011 Yılı Sonuna Kadar Düzenli Katı Atık Depolama Alanını İşletmek veya İşlettirmek, Tesiste Günde En Az 900 Ton Katı Atığı Depolamak, Belediyemiz Görev Alanlarına Giren Yerlerin Temizliğini En İyi Şekilde Yapmak Veya Yaptırmak.	0,00	6.634.111,53	6.634.111,53	3.827.733,60
<b>Genel Toplam</b>	0,00	6.634.111,53	6.634.111,53	3.827.733,60



**TABLO 1**

**PERFORMANS HEDEFİ TABLOSU (GERÇEKLEŞME)**

<b>İdare Adı</b>	<b>MERSİN BÜYÜKŞEHİR BELEDİYESİ</b>			
<b>Amaç</b>	3 - Mersin'i çağdaş bir kent yapmak			
<b>Hedef</b>	3.1 - Güvenli Bir Kent Oluşturmak			
<b>Performans Hedefi</b>	3.1.4 - 2011 Yılı sonuna kadar günde en az 1500 hayvanın barınabileceği kapasitede hayvan pazarını (Hayvan Borsasını) yapımını tamamlamak.			
Açıklamalar : Aynı strateji içinde projesi devam eden hayvan pazarının (hayvan borsası) projesi tamamlanmış olup; bu projenin gerçekleşmesiyle birlikte kentin girişinde ve muhtelif yerlerinde satışı yapılan hayvanların bir yerde toplanmasıyla hem görüntü kirliliği hem de çevre kirliliği sona erecektir.Aynı zamanda belediye gelirlerinin artışına da katkı sağlayacağı düşünülerek bu hedef belirlenmiştir.Yapım ile ilgili projelerin hazırlanması devam etmekte olup; 2010 yılı sonuna kadar yapım ihalesine başlanacak ve 2011				
<b>Performans Göstergeleri</b>	2009	2010	2011 Tahmin	<b>Gerçekleşme</b>
3.1.4.4.1 - Bütçe Gerçekleşme Oranı		0,06	0,80	0,32
Açıklama - Bütçe Gider Kesin Hesap Cetveli				
Performans Esaslı Analitik Bütçe ve Muhasebe Sistemine Uyarlı Programdan Alınıyor Olması ve Denetime Tabi Resmi Belge olması				
3.1.4.4.2 - Hayvan Pazarında Barınan Hayvan Sayısı (Gün/Adet)				
Açıklama - Tesislerde tutulan kayıt defterleri ve kesilen giriş fişleri ile ilgililer adına düzenlenen tahakkuk fişleri				
Denetime Tabi Resmi Belge Olması				
<b>Faaliyetler</b>	<b>Kaynak İhtiyacı (TL)</b>			<b>Gerçekleşme</b>
	<b>Devir</b>	<b>2011</b>	<b>Toplam</b>	
4 2011 Yılı sonuna kadar günde en az 1500 hayvanın barınabileceği kapasitede hayvan pazarını (Hayvan Borsasını) yapımını tamamlamak.	5.637.963,52	3.177.032,00	8.814.995,52	1.979.079,44
<b>Genel Toplam</b>	5.637.963,52	3.177.032,00	8.814.995,52	1.979.079,44

**TABLO 1**

**PERFORMANS HEDEFİ TABLOSU (GERÇEKLEŞME)**

<b>İdare Adı</b>	<b>MERSİN BÜYÜKŞEHİR BELEDİYESİ</b>			
<b>Amaç</b>	3 - Mersin'i çağdaş bir kent yapmak			
<b>Hedef</b>	3.1 - Güvenli Bir Kent Oluşturmak			
<b>Performans Hedefi</b>	3.1.6 - 2011 Yılı sonuna kadar Katı Atık Düzenli Depolama Alanını içerisinde 3.lotun tamamlanması,alan genişletilmesi için çalışmaların başlatılması. ilave geçirimsizlik tabanını yapmak.			
	Açıklamalar : mevcut kullanılmakta olan katı atık düzenli depolama alanını genişletmek amacıyla mevcut kullanılmakta olan 3.üncü lotun yapılması ile alanda depolanan katı atıkların çevreye,insan sağlığına ve doğaya vereceği zarar önlenmiş olacaktır. Bunun yanı sıra alanın genişletilmesi ve geliştirilmesi için program döneminde proje yapılacak ve tamamlanmasından sonra da yeni alan ilavesi için faaliyetlere devam edileceğinden bu hedef belirlenmiştir			
<b>Performans Göstergeleri</b>	2009	2010	2011 Tahmin	<b>Gerçekleşme</b>
3.1.6.6.1 - Bütçe Gerçekleşme Oranı		0,11	100,00	1,07
Açıklama - Bütçe Gider Kesin Hesap Cetveli Performans Esaslı Analitik Bütçe ve Muhasebe Sistemine Uyarlı Programdan Alınıyor Olması ve Denetime Tabi Resmi Belge olması				
3.1.6.6.2 - Genişletilen Alan Miktarı M2				
Açıklama - İhale Dosyası ve Hakediş Raporları Denetime Tabi Belgeler Olması				
<b>Faaliyetler</b>	<b>Kaynak İhtiyacı (TL)</b>			<b>Gerçekleşme</b>
	<b>Devir</b>	<b>2011</b>	<b>Toplam</b>	
6 2011 Yılı sonuna kadar Katı Atık Düzenli Depolama Alanını içerisinde 3.lotun tamamlanması,alan genişletilmesi için çalışmaların başlatılması. ilave geçirimsizlik tabanını yapmak.	30.317.684,90	20.000.000,00	50.317.684,90	27.943.896,00
<b>Genel Toplam</b>	30.317.684,90	20.000.000,00	50.317.684,90	27.943.896,00

**TABLO 1**

**PERFORMANS HEDEFİ TABLOSU (GERÇEKLEŞME)**

<b>İdare Adı</b>	<b>MERSİN BÜYÜKŞEHİR BELEDİYESİ</b>			
<b>Amaç</b>	3 - Mersin'i çağdaş bir kent yapmak			
<b>Hedef</b>	3.1 - Güvenli Bir Kent Oluşturmak			
<b>Performans Hedefi</b>	3.1.7 - 2011 Yılı Sonuna Kadar Bir Adet İlave Müfreze Binasının Yapımını Tamamlamak			
	Açıklamalar : Belediyemiz sınırları ile ilçe belediye sınırları içinde yapılacak itfaiye müfreze binaları ile olası yangın ve doğal afetlerde daha erken müdahale edilmesi ile vatandaşın mal kaybı ve can güvenliği sağlanacak olması nedeniyle faaliyet belirlenmiştir.2010 Mali yılı performans programında da bulunmasına rağmen henüz yer temininin yapılamaması nedeniyle gerçekleşmeyeceği düşüncesiyle bütçe yılının performans hedefine alınmıştır.			
<b>Performans Göstergeleri</b>	2009	2010	2011 Tahmin	<b>Gerçekleşme</b>
3.1.7.1 - Bütçe Gerçekleşme Oranı			100,00	
Açıklama - Bütçe Gideri Kesin Hesap Cetveli Performans Esaslı Analitik Bütçe ve Muhasebe Sistemine Uyarlı Programdan Alınıyor Olması ve Denetime Tabi Resmi Belge olması				
<b>Faaliyetler</b>	<b>Kaynak İhtiyacı (TL)</b>			<b>Gerçekleşme</b>
	<b>Devir</b>	<b>2011</b>	<b>Toplam</b>	
7 2011 Yılı Sonuna Kadar Bir Adet İlave Müfreze Binasının Yapımını Tamamlamak	0,00	89.657,00	89.657,00	0,00
<b>Genel Toplam</b>	0,00	89.657,00	89.657,00	0,00

**TABLO 1**

**PERFORMANS HEDEFİ TABLOSU (GERÇEKLEŞME)**

<b>İdare Adı</b>	<b>MERSİN BÜYÜKŞEHİR BELEDİYESİ</b>			
<b>Amaç</b>	3 - Mersin'i çağdaş bir kent yapmak			
<b>Hedef</b>	3.1 - Güvenli Bir Kent Oluşturmak			
<b>Performans Hedefi</b>	3.1.9 - 2011 Yılı Sonuna Kadar Bir Adet Tam Teşekküllü Ambulans Almak			
<b>Açıklamalar :</b>	İtfaiye tarafından olası yangın ve doğal afetlere yapılacak müdahalelerde yaralanan vatandaşların zamanında sağlık kurumlarına götürülmeleri ve can kayıplarının en aza indirilmesini sağlamak ve güvenli bir kenti oluşturmak amacıyla faaliyet belirlenmiştir.2010 Mali yılı performans programında yer almasına rağmen belediyemizin finansman yetersizliği nedeniyle gerçekleştirilemeyeceği düşünülerek bütçe yılına hedef olarak belirlenmiştir.			
<b>Performans Göstergeleri</b>	2009	2010	2011 Tahmin	<b>Gerçekleşme</b>
3.1.9.9.1 - Bütçe gerçekleştirme oranı		0,24	100,00	
Açıklama - Bütçe Gider Kesin Hesap Cetveli Performans Esaslı Analitik Bütçe ve Muhasebe Sistemine Uyarlı Programdan Alınıyor Olması ve Denetime Tabi Resmi Belge olması				
<b>Faaliyetler</b>	<b>Kaynak İhtiyacı (TL)</b>			<b>Gerçekleşme</b>
	<b>Devir</b>	<b>2011</b>	<b>Toplam</b>	
9 2011 Yılı Sonuna Kadar Bir Adet Tam Teşekküllü Ambulans Almak	0,00	100.064,00	100.064,00	0,00
<b>Genel Toplam</b>	0,00	100.064,00	100.064,00	0,00

**TABLO 1**

**PERFORMANS HEDEFİ TABLOSU (GERÇEKLEŞME)**

<b>İdare Adı</b>	<b>MERSİN BÜYÜKŞEHİR BELEDİYESİ</b>			
<b>Amaç</b>	3 - Mersin'i çağdaş bir kent yapmak			
<b>Hedef</b>	3.1 - Güvenli Bir Kent Oluşturmak			
<b>Performans Hedefi</b>	3.1.10 - Yangınları zamanında söndürmek, doğal afetler sonucu meydana gelen zararı en aza indirmek ve gerekli önlemleri almak ve aldırılmak			
	Açıklamalar : 5216 sayılı Büyükşehir Belediye Kanununun 7.nci maddesinde belirtilen itfaiye ve acil yardım hizmetlerini yürütmek,patlayıcı ve yanıcı madde üretim ve depolama yerlerini yangın güvenliği açısından denetlemek,konut,işyeri,eğlence yeri,fabrika ve sanayi kuruluşları ile kamu kuruluşlarını yangına ve diğer afetlere karşı alınacak önlemler yönünden denetlemek görevlerini sürekli olarak yapması gerektiğinden amacıyla faaliyet belirlenmiştir.			
<b>Performans Göstergeleri</b>	2009	2010	2011 Tahmin	<b>Gerçekleşme</b>
3.1.10.10.1 - Bütçe gerçekleştirme oranı		0,94	0,85	1,06
Açıklama - Performans Esaslı Analitik Bütçe ve Muhasebe Sistemine Uyarlı Programdan Alınıyor Olması ve Denetime Tabi Resmi Belge olması				
Denetime Tabi Resmi Belge Olması				
3.1.10.10.2 - Müdahale edilen yangın sayısı		621,00	350,00	1.055,00
Açıklama - Yangın Raporları				
Denetime Tabi Resmi Belge Olması				
3.1.10.10.3 - Yangın eğitimi verilen öğrenci sayısı		39.000,00	37.500,00	75.000,00
Açıklama - Okullardan Gelen Talep Yazıları Ve Eğitim Programı				
Denetime Tabi Resmi Belge Olması				
3.1.10.10.4 - Denetlenen akaryakıt tesisi sayısı		10,00	13,00	16,00
Açıklama - Denetim Raporları				
Denetime Tabi Resmi Belge Olması				
3.1.10.10.5 - Düzenlenen yangın kontrol rapor sayısı		1.644,00	1.000,00	1.886,00
Açıklama - Düzenlenen Raporlar				
Denetime Tabi Resmi Belge Olması				
3.1.10.10.6 - Yangına müdahale süresi (dak.)		15,00	10,00	10,00
Açıklama - Tutulan kayıtlar ve düzenlenen raporlar				
Denetime Tabi Resmi Belge Olması				
<b>Faaliyetler</b>	<b>Kaynak İhtiyacı (TL)</b>			<b>Gerçekleşme</b>
	<b>Devir</b>	<b>2011</b>	<b>Toplam</b>	
10 Yangınları zamanında söndürmek, doğal afetler sonucu meydana gelen zararı en aza indirmek ve gerekli önlemleri almak ve	0,00	9.611.449,00	9.611.449,00	10.590.827,66
<b>Genel Toplam</b>	0,00	9.611.449,00	9.611.449,00	10.590.827,66



**TABLO 1**

**PERFORMANS HEDEFİ TABLOSU (GERÇEKLEŞME)**

<b>İdare Adı</b>	<b>MERSİN BÜYÜKŞEHİR BELEDİYESİ</b>			
<b>Amaç</b>	3 - Mersin'i çağdaş bir kent yapmak			
<b>Hedef</b>	3.1 - Güvenli Bir Kent Oluşturmak			
<b>Performans Hedefi</b>	3.1.11 - Mersin de sağlıklı ve güvenli çevre şartlarını oluşturmak ve korumak amacıyla zabıta hizmetlerini en iyi şekilde yürütmek ve Denetim Sayısını Artırmak			
<b>Açıklamalar :</b>	5216 Sayılı Büyükşehir Belediye Kanununun 7.nci maddesine göre büyükşehir belediyesinin yetkili olduğu ve işlettiği alanlarda zabıta hizmetlerini geliştirmek, denetimleri artırmak için gerekli tedbirleri almak amacıyla hedef belirlenmiştir.			
<b>Performans Göstergeleri</b>	2009	2010	2011 Tahmin	<b>Gerçekleşme</b>
3.1.11.1.1 - Bütçe gerçekleşme oranı		0,82	0,80	1,3
Açıklama - Bütçe Gider Kesin Hesap Cetveli Performans Esaslı Analitik Bütçe ve Muhasebe Sistemine Uyarlı Programdan Alınıyor Olması ve Denetime Tabi Resmi Belge olması				
3.1.11.1.2 - Kesilen ceza geliri miktarı		64.138,00	29.103,00	302.982,00
Açıklama - Bütçe Gelir Kesin Hesap Cetveli Performans Esaslı Analitik Bütçe ve Muhasebe Sistemine Uyarlı Programdan Alınıyor Olması ve Denetime Tabi Resmi Belge olması				
3.1.11.1.3 - Denetlenen işyeri sayısı		1.355,00	815,00	4.364,00
Açıklama - Düzenlenen Denetim Raporları Denetime Tabi Resmi Belge Olması				
3.1.11.1.4 - Ruhsat verilen işyeri sayısı		77,00	100,00	268,00
Açıklama - Ruhsat Dosyaları Ruhsat Takip Programından Alınması ve Denetime Tabi Resmi Belge Olması				
<b>Faaliyetler</b>	<b>Kaynak İhtiyacı (TL)</b>			<b>Gerçekleşme</b>
	<b>Devir</b>	<b>2011</b>	<b>Toplam</b>	
11 Mersin de sağlıklı ve güvenli çevre şartlarını oluşturmak ve korumak amacıyla zabıta hizmetlerini en iyi şekilde yürütmek ve Denetim Sayısını Artırmak	0,00	6.918.693,00	6.918.693,00	8.960.016,73
<b>Genel Toplam</b>	0,00	6.918.693,00	6.918.693,00	8.960.016,73

**TABLO 1**

**PERFORMANS HEDEFİ TABLOSU (GERÇEKLEŞME)**

<b>İdare Adı</b>	<b>MERSİN BÜYÜKŞEHİR BELEDİYESİ</b>			
<b>Amaç</b>	3 - Mersin'i çağdaş bir kent yapmak			
<b>Hedef</b>	3.1 - Güvenli Bir Kent Oluşturmak			
<b>Performans Hedefi</b>	3.1.13 - 2011 Yılı Sonuna Kadar Gemilerden Alınacak Atıkların Kabul Tesisini Tamamlamak			
<b>Açıklamalar :</b>	2872 Sayılı Çevre Kanunu ile 5216 sayılı büyükşehir belediye kanunu 7nci maddesinin(i) bendi hükümlerine göre deniz sınırlarımız içerisinde limana yanaşan gemilerden atıkların alınması ve alınan atıkların bertarafı için Çevre Bakanlığı tarafından yayınlanan tebliğde belirlenen hususlara cevap verecek standartlarda yapılacak Atık Kabul Tesisinin tamamlanmasının yasal zorunluluk olmakla birlikte hem deniz kirliliği önlenmiş olacak hemde belediye gelirinde artış sağlanacağından bu hedef			
<b>Performans Göstergeleri</b>	2009	2010	2011 Tahmin	<b>Gerçekleşme</b>
3.1.13.13.1 - Bütçe Gerçekleşme Oranı			100,00	
Açıklama - Bütçe Gider Kesin Hesap Cetveli				
Performans Esaslı Analitik Bütçe ve Muhasebe Sistemine Uyarlı Programdan Alınıyor Olması ve Denetime Tabi Resmi Belge olması				
<b>Faaliyetler</b>	<b>Kaynak İhtiyacı (TL)</b>			<b>Gerçekleşme</b>
	<b>Devir</b>	<b>2011</b>	<b>Toplam</b>	
13 2011 Yılı Sonuna Kadar Gemilerden Alınacak Atıkların Kabul Tesisini Tamamlamak	0,00	1.726.104,00	1.726.104,00	0,00
<b>Genel Toplam</b>	0,00	1.726.104,00	1.726.104,00	0,00

**TABLO 1**

**PERFORMANS HEDEFİ TABLOSU (GERÇEKLEŞME)**

<b>İdare Adı</b>	<b>MERSİN BÜYÜKŞEHİR BELEDİYESİ</b>				
<b>Amaç</b>	3 - Mersin'i çağdaş bir kent yapmak				
<b>Hedef</b>	3.2 - Alt ve Üst Yapı Çalışmalarını Kent Gelişimiyle Paralel yürütmek				
<b>Performans Hedefi</b>	3.2.1 - 2011 Yılı Sonuna Kadar Deniz Park (Aquapark ve Akvaryum Parkı) Yapmak.				
	Açıklamalar: Deniz Parkı (Aquapark ve akvaryum parkı) yapımı 2010 mali yılı performans programında da hedeflenmiş olup; 2010 mali yılında ihalesi yapılarak yapımına başlanmıştır. Söz konusu parkın yapımı ile hem vatandaşların bu konudaki sosyal tesis ihtiyacı tamamlanmış olacak hem de Mersin'in çağdaşlaşmasına ve turizm kenti olmasına katkı sağlanacağından faaliyet belirlenmiştir. Projenin toplam maliyeti 25.786.023.00 TL olup gerekli artışların da eklenmesinden sonra 2010 mali yılında mevcut ödenek toplamı 20.000.000,00TL düşülerek 8.199.954,00 TL ödenek ayrılmıştır.				
<b>Performans Göstergeleri</b>	2009	2010	2011 Tahmin	<b>Gerçekleşme</b>	
3.2.1.1.1 - Bütçe Gerçekleşme Oranı		0,67	100,00	0,99	
Açıklama - Bütçe Gider Kesin Hesap Cetveli					
Performans Esaslı Analitik Bütçe ve Muhasebe Sistemine Uyarlı Programdan Alınıyor Olması ve Denetime Tabi Resmî Belge olması					
<b>Faaliyetler</b>	<b>Kaynak İhtiyacı (TL)</b>			<b>Gerçekleşme</b>	
	<b>Devir</b>	<b>2011</b>	<b>Toplam</b>		
1 2011 Yılı Sonuna Kadar Deniz Park (Aquapark ve Akvaryum Parkı) Yapmak.	26.331.995,44	8.199.954,00	34.531.949,44	14.689.200,20	
<b>Genel Toplam</b>	26.331.995,44	8.199.954,00	34.531.949,44	14.689.200,20	

**TABLO 1**

**PERFORMANS HEDEFİ TABLOSU (GERÇEKLEŞME)**

<b>İdare Adı</b>	<b>MERSİN BÜYÜKŞEHİR BELEDİYESİ</b>			
<b>Amaç</b>	3 - Mersin'i çağdaş bir kent yapmak			
<b>Hedef</b>	3.2 - Alt ve Üst Yapı Çalışmalarını Kent Gelişimiyle Paralel yürütmek			
<b>Performans Hedefi</b>	3.2.2 - 2011 Yılı Sonuna Kadar, Mevcut Parkların en az birinin İslahını Yapmak ve 6.600 M2 alanda Yeni Rekreasyon Alanları Düzenlemek.			
	Açıklamalar: mevcut parkların ıslahı ve yeni park alanlarının yapılması, yeni rekreasyon alanlarının düzenlenmesi ile birlikte Müftü Deresi çevre düzenlemesi de yapılarak yeşil alan miktarının artırılmasıyla kişi başına düşen yeşil alan miktarının artırılacağı ve halkın zaman geçirebileceği, çocukların oyun alanlarının ve sosyal donatı ihtiyaçlarının temin edilmiş olması ile birlikte kentin çağdaşlaşmasına katkı sağlayacağından bu hedef belirlenmiştir.			
<b>Performans Göstergeleri</b>	2009	2010	2011 Tahmin	<b>Gerçekleşme</b>
3.2.2.2.1 - Bütçe Gerçekleşme Oranı		0,02	0,80	0,31
Açıklama - Bütçe Gider Kesin Hesap Cetveli Performans Esaslı Analitik Bütçe ve Muhasebe Sistemine Uyarlı Programdan Alınıyor Olması ve Denetime Tabi Resmi Belge olması				
3.2.2.2.2 - İslah edilen park sayısı		4,00	1,00	
Açıklama - İhale Dosyaları ve Hakedşler Denetime Tabi Resmi Belge Olması				
3.2.2.2.3 - Yeni düzenlenen rekreasyon alan miktarı(m2)			6.600,00	3.000,00
Açıklama - İhale Dosyaları ve Hakedşler Denetime Tabi Resmi Belge Olması				
3.2.2.2.4 - İslahı yapılan park alanı (m2)			18.500,00	
Açıklama - Yapılan ihale dosyaları ve hakediş raporları Denetime Tabi Resmi Belge Olması				
<b>Faaliyetler</b>	<b>Kaynak İhtiyacı (TL)</b>			<b>Gerçekleşme</b>
	<b>Devir</b>	<b>2011</b>	<b>Toplam</b>	
2 2011 Yılı Sonuna Kadar, Mevcut Parkların en az birinin İslahını Yapmak ve 6.600 M2 alanda Yeni Rekreasyon Alanları	0,00	12.742.524,00	12.742.524,00	3.935.540,07
<b>Genel Toplam</b>	0,00	12.742.524,00	12.742.524,00	3.935.540,07

TABLO 1

PERFORMANS HEDEFİ TABLOSU (GERÇEKLEŞME)

<b>İdare Adı</b>	<b>MERSİN BÜYÜKŞEHİR BELEDİYESİ</b>			
<b>Amaç</b>	3 - Mersin'i çağdaş bir kent yapmak			
<b>Hedef</b>	3.2 - Alt ve Üst Yapı Çalışmalarını Kent Gelişimiyle Paralel yürütmek			
<b>Performans Hedefi</b>	3.2.4 - 2011 Yılı Sonuna Kadar en az 10000 Metre Yağmur Suyu Drenajı Yapmak			
Açıklamalar: Yapılacak yağmursuyu drenaj hatları ile ilimizin coğrafi yapısı nedeniyle olası aşırı yağışlarda vatandaşın mal ve can güvenliğinin sıfıra indirilmesi sağlanacaktır. Mevcut yerleşim alanlarında yapılacak yol çalışmaları sırasında yapılacak yağmursuyu drenaj hatları ile birlikte imar planında yeni açılan yerleşim alanlarının alt yapılarının tamamlanması ile yeni yapılacak meskenlerin planlı ve gelecekteki altyapı sorunları önceden çözülmüş olacağından hedef belirlenmiştir.				
<b>Performans Göstergeleri</b>	2009	2010	2011 Tahmin	<b>Gerçekleşme</b>
3.2.4.4.1 - Bütçe Gerçekleşme Oranı		0,02	100,00	0,55
Açıklama - Bütçe Gider Kesin Hesap Cetveli Performans Esaslı Analitik Bütçe ve Muhasebe Sistemine Uyarlı Programdan Alınıyor Olması ve Denetime Tabi Resmi Belge olması				
3.2.4.4.2 - Yapılan Yağmursuyu Hattı Uzunluğu (Metre)		2.266,00	10.000,00	6.000,00
Açıklama - İhale Dosyaları ve Hakedişler Denetime Tabi Resmi Belge Olması				
<b>Faaliyetler</b>	<b>Kaynak İhtiyacı (TL)</b>			<b>Gerçekleşme</b>
	<b>Devir</b>	<b>2011</b>	<b>Toplam</b>	
4 2011 Yılı Sonuna Kadar en az 10000 Metre Yağmur Suyu Drenajı Yapmak	56.797.112,10	30.686.238,00	87.483.350,10	32.598.484,93
<b>Genel Toplam</b>	56.797.112,10	30.686.238,00	87.483.350,10	32.598.484,93

**TABLO 1**

**PERFORMANS HEDEFİ TABLOSU (GERÇEKLEŞME)**

<b>İdare Adı</b>	<b>MERSİN BÜYÜKŞEHİR BELEDİYESİ</b>			
<b>Amaç</b>	3 - Mersin'i çağdaş bir kent yapmak			
<b>Hedef</b>	3.2 - Alt ve Üst Yapı Çalışmalarını Kent Gelişimiyle Paralel yürütmek			
<b>Performans Hedefi</b>	3.2.5 - 2011 Yılı Sonuna Kadar İlçe Belediyeleri Sınırları İçerisinde 10000 Metre Yeni İmar Yolları ve Çevre Yolları yapmak.			
	Açıklamalar : Çevre yolu bağlantı yolları, Otoban bağlantı yolları, Dört İlçe Belediye sınırları içerisinde yapılacak yollar ve kaldırım çalışmaları ile kalite ve estetiğe önem vererek tamamlamak ve böylece hem kent trafiğini kolaylaştırmak hem de vatandaşın trafikte kaza yapma riskini en aza indirmeyi sağlamak,imar planında yeni açılacak yerleşim alanlarının yollarını ve kaldırımlarını tamamlamak ve yeni yapılaşmaların daha düzenli ve planlı olmasını temin etmekle birlikte bu projelerin bitiminde aynı faaliyet içerisinde yeni projelere devam etmek amacıyla faaliyet belirlenmiştir.			
<b>Performans Göstergeleri</b>	2009	2010	2011 Tahmin	<b>Gerçekleşme</b>
3.2.5.5.1 - Bütçe Gerçekleşme Oranı		0,02	100,00	0,52
Açıklama - Bütçe Gider Kesin Hesap Cetveli				
Performans Esaslı Analitik Bütçe ve Muhasebe Sistemine Uyarlı Programdan Alınıyor				
Olması ve Denetime Tabi Resmî Belge olması				
3.2.5.5.2 - Yeni Açılan Yol Uzunluğu (Metre)			10.000,00	
Açıklama - İhale Dosyaları ve Hakedşler				
Denetime Tabi Resmî Belge Olması				
<b>Faaliyetler</b>	<b>Kaynak İhtiyacı (TL)</b>			<b>Gerçekleşme</b>
	<b>Devir</b>	<b>2011</b>	<b>Toplam</b>	
5 2011 Yılı Sonuna Kadar İlçe Belediyeleri Sınırları İçerisinde 10000 Metre Yeni İmar Yolları ve Çevre Yolları yapmak.	247.496.746,62	68.807.556,00	316.304.302,62	78.096.040,57
<b>Genel Toplam</b>	247.496.746,62	68.807.556,00	316.304.302,62	78.096.040,57



**TABLO 1**

**PERFORMANS HEDEFİ TABLOSU (GERÇEKLEŞME)**

<b>İdare Adı</b>	<b>MERSİN BÜYÜKŞEHİR BELEDİYESİ</b>			
<b>Amaç</b>	3 - Mersin'i çağdaş bir kent yapmak			
<b>Hedef</b>	3.2 - Alt ve Üst Yapı Çalışmalarını Kent Gelişimiyle Paralel yürütmek			
<b>Performans Hedefi</b>	3.2.7 - 2011 Yılı Sonuna Kadar İki Adet Yaya Üst Geçitleri Yapmak			
Açıklamalar : Büyükşehir belediye sınırları içinde bulunan karayolları üzerinde yayaların ve engelli vatandaşların rahatlıkla kullanabileceği üst geçitler yaparak hem trafiği kolaylaştırmak hem de vatandaşların can güvenliği sağlanmış olacağından faaliyet belirlenmiştir.				
<b>Performans Göstergeleri</b>	2009	2010	2011 Tahmin	<b>Gerçekleşme</b>
3.2.7.1 - Bütçe gerçekleşme oranı			0,90	
Açıklama - Bütçe Gider Kesin Hesap Cetveli				
Performans Esaslı Analitik Bütçe ve Muhasebe Sistemine Uyarlı Programdan Alınıyor Olması ve Denetime Tabi Resmi Belge olması				
3.2.7.2 - Yapılan Üst Geçit Sayısı (Adet)		1,00	2,00	
Açıklama - İhale Dosyaları ve Hakedişler				
Denetime Tabi Resmi Belge Olması				
<b>Faaliyetler</b>	<b>Kaynak İhtiyacı (TL)</b>			<b>Gerçekleşme</b>
	<b>Devir</b>	<b>2011</b>	<b>Toplam</b>	
7 2011 Yılı Sonuna Kadar İki Adet Yaya Üst Geçitleri Yapmak	52.197.130,54	437.780,00	52.634.910,54	43.660,00
<b>Genel Toplam</b>	52.197.130,54	437.780,00	52.634.910,54	43.660,00

TABLO 1

PERFORMANS HEDEFİ TABLOSU (GERÇEKLEŞME)

<b>İdare Adı</b>	<b>MERSİN BÜYÜKŞEHİR BELEDİYESİ</b>			
<b>Amaç</b>	3 - Mersin'i çağdaş bir kent yapmak			
<b>Hedef</b>	3.2 - Alt ve Üst Yapı Çalışmalarını Kent Gelişimiyle Paralel yürütmek			
<b>Performans Hedefi</b>	3.2.8 - 2011 Yılı Sonuna Kadar Bir Adet Yeni Meydan Düzenlemek			
Açıklamalar : yeni meydanlar düzenleyerek halkın kullanımına sunmak ve kentin görüntüsünü çağdaş hale getirmek amacıyla faaliyet belirlenmiştir.				
<b>Performans Göstergeleri</b>	2009	2010	2011 Tahmin	<b>Gerçekleşme</b>
3.2.8.8.1 - Bütçe gerçekleşme oranı			0,80	
Açıklama - Bütçe Gider Kesin Hesap Cetveli Performans Esaslı Analitik Bütçe ve Muhasebe Sistemine Uyarlı Programdan Alınıyor Olması ve Denetime Tabi Resmi Belge olması				
<b>Faaliyetler</b>	<b>Kaynak İhtiyacı (TL)</b>			<b>Gerçekleşme</b>
	<b>Devir</b>	<b>2011</b>	<b>Toplam</b>	
8 2011 Yılı Sonuna Kadar Bir Adet Yeni Meydan Düzenlemek	0,00	345.222,00	345.222,00	0,00
<b>Genel Toplam</b>	0,00	345.222,00	345.222,00	0,00

**TABLO 1**

**PERFORMANS HEDEFİ TABLOSU (GERÇEKLEŞME)**

<b>İdare Adı</b>	<b>MERSİN BÜYÜKŞEHİR BELEDİYESİ</b>			
<b>Amaç</b>	3 - Mersin'i çağdaş bir kent yapmak			
<b>Hedef</b>	3.3 - Geleceğe yönelik planlı kent oluşturmak			
<b>Performans Hedefi</b>	3.3.1 - 2011 Yılı Sonuna Kadar 502 Hektar Hali Hazır Harita Yapımını Tamamlamak			
	Açıklamalar : 5216 sayılı Büyükşehir Belediye Kanununun geçici 2.nci maddesi ve 5747 sayılı Büyükşehir Belediyeleri İçinde İlçe Kurulması İle Bazı Kanun ve Kanun Hükmünde Kararnamelerde Değişiklik Yapılması Hakkında Kanun kapsamında Mersin Büyükşehir Belediyesi sınırlarına dahil edilen köylerin imar planlarının hazırlanarak söz konusu köylerde planlı yerleşimin sağlanması için bu faaliyet belirlenmiştir.Ancak Halihazır harita eksikliğinin henüz tamamlanmamış olması nedeniyle 2011 yılına			
<b>Performans Göstergeleri</b>	2009	2010	2011 Tahmin	<b>Gerçekleşme</b>
3.3.1.1.1 - Bütçe gerçekleşme oranı			0,80	
Açıklama - Bütçe Gider Kesin Hesap Cetveli Performans Esaslı Analitik Bütçe ve Muhasebe Sistemine Uyarlı Programdan Alınıyor Olması ve Denetime Tabi Resmi Belge olması				
3.3.1.1.2 - Yapılan hali hazır alan ölçüsü (hektar)			502,00	
Açıklama - İhale Dosyaları ve Hakedşler Denetime Tabi Resmi Belge Olması				
<b>Faaliyetler</b>	<b>Kaynak İhtiyacı (TL)</b>			<b>Gerçekleşme</b>
	<b>Devir</b>	<b>2011</b>	<b>Toplam</b>	
1 2011 Yılı Sonuna Kadar 502 Hektar Hali Hazır Harita Yapımını Tamamlamak	0,00	627.001,00	627.001,00	0,00
<b>Genel Toplam</b>	0,00	627.001,00	627.001,00	0,00

**TABLO 1**

**PERFORMANS HEDEFİ TABLOSU (GERÇEKLEŞME)**

<b>İdare Adı</b>	<b>MERSİN BÜYÜKŞEHİR BELEDİYESİ</b>			
<b>Amaç</b>	3 - Mersin'i çağdaş bir kent yapmak			
<b>Hedef</b>	3.3 - Geleceğe yönelik planlı kent oluşturmak			
<b>Performans Hedefi</b>	3.3.2 - 2011 Yılı Sonuna Kadar 8000 hektar alanda 1/25000 -1/5000 Ölçekli Nazım İmar Planı revizyonunu Tamamlamak			
<b>Açıklamalar :</b>	5216 sayılı Büyükşehir Belediye Kanununa göre Mersin Büyükşehir Belediyesinin sınırlarını kapsayan alanın 1/25000 ölçekli Nazım İmar Planı çalışması tamamlanarak Büyükşehir Belediye Meclisi tarafından onaylanarak yürürlüğe girmiştir.Ancak; Çevre ve Orman Bakanlığı tarafından hazırlatılan ve Bakanlık tarafından onaylanan Mersin-Karaman 1/100000 ölçekli Çevre Düzeni Planının iptal edilerek yeniden Bakanlık tarafından onaylanması sonucunda söz konusu planda getirilen değişiklik kararlarına göre Mersin Büyükşehir 1/25000 -1/5000 ölçekli Nazım İmar Planında yeniden düzenleme yapılması kanunen zorunlu olup, planlı kentleşmeyi sağlamak ve şehrin yeni sanayi gelişim alanlarını, ticaret, turizm ve lojistik merkezlerini belirlemek amacıyla bu faaliyet belirlenmiş olup;söz konusu revizyonlar kurum personeli eliyle yapılacağından ödenek ayrılmamıştır.			
<b>Performans Göstergeleri</b>	2009	2010	2011 Tahmin	<b>Gerçekleşme</b>
3.3.2.2.1 - Bütçe gerçekleşme oranı				
Açıklama - Bütçe Gider Kesin Hesap Cetveli				
Performans Esaslı Analitik Bütçe ve Muhasebe Sistemine Uyarlı Programdan Alınıyor				
Olması ve Denetime Tabi Resmi Belge olması				
3.3.2.2.2 - Yapılan 1/25000 nazım imar planı revizyonu alan ölçüsü (hektar)				
Açıklama - İhale Dosyaları ve Hakedşler				
Denetime Tabi Resmi Belge Olması				
3.3.2.2.3 - Yapılan 1/5000 nazım imar planı alan ölçüsü (hektar)		2.000,00	8.000,00	4.700,00
Açıklama - İhale Dosyaları ve Hakedşler				
Denetime Tabi Resmi Belge Olması				
<b>Faaliyetler</b>	<b>Kaynak İhtiyacı (TL)</b>			<b>Gerçekleşme</b>
	<b>Devir</b>	<b>2011</b>	<b>Toplam</b>	
2 2011 Yılı Sonuna Kadar 8000 hektar alanda 1/25000 -1/5000 Ölçekli Nazım İmar Planı revizyonunu Tamamlamak	0,00	0,00	0,00	0,00
<b>Genel Toplam</b>	0,00	0,00	0,00	0,00

**TABLO 1**

**PERFORMANS HEDEFİ TABLOSU (GERÇEKLEŞME)**

<b>İdare Adı</b>	<b>MERSİN BÜYÜKŞEHİR BELEDİYESİ</b>			
<b>Amaç</b>	3 - Mersin'i çağdaş bir kent yapmak			
<b>Hedef</b>	3.3 - Geleceğe yönelik planlı kent oluşturmak			
<b>Performans Hedefi</b>	3.3.4 - 2011 Yılı Sonuna Kadar Yaklaşık 912 Hektarlık Özel Proje Alanlarında Kentsel Tasarım Projeleri Hazırlamak			
Açıklamalar : Mersin Büyükşehir Belediyesi sınırları içinde kalan gerek yerleşik, gerekse yerleşik olmayan alanlarda Mersin kentinin çağdaş,modern ve şehircilik ilkelerine uygun projeler hazırlayarak vatandaşların yaşam kalitesini artıracak mekanları oluşturmak ve çağdaş kentleşmeyi desteklemek amacıyla bu hedef belirlenmiştir. Ancak; Halihazır harita eksikliklerinin henüz tamamlanmış olması nedeniyle 2011 yılına sarkmış olduğundan tekrarlanmıştır.				
<b>Performans Göstergeleri</b>	2009	2010	2011 Tahmin	<b>Gerçekleşme</b>
3.3.4.4.1 - Bütçe gerçekleştirme oranı			100,00	
Açıklama - Bütçe Gider Kesin Hesap Cetveli Performans Esaslı Analitik Bütçe ve Muhasebe Sistemine Uyarlı Programdan Alınıyor Olması ve Denetime Tabi Resmi Belge olması				
3.3.4.4.2 - Yapılan proje miktarı (hektar)			912,00	
Açıklama - İhale Dosyaları ve Hakedşler Denetime Tabi Resmi Belge Olması				
<b>Faaliyetler</b>	<b>Kaynak İhtiyacı (TL)</b>			<b>Gerçekleşme</b>
	<b>Devir</b>	<b>2011</b>	<b>Toplam</b>	
4 2011 Yılı Sonuna Kadar Yaklaşık 912 Hektarlık Özel Proje Alanlarında Kentsel Tasarım Projeleri Hazırlamak	0,00	20.761,00	20.761,00	0,00
<b>Genel Toplam</b>	0,00	20.761,00	20.761,00	0,00

TABLO 1

PERFORMANS HEDEFİ TABLOSU (GERÇEKLEŞME)

<b>İdare Adı</b>	<b>MERSİN BÜYÜKŞEHİR BELEDİYESİ</b>			
<b>Amaç</b>	3 - Mersin'i çağdaş bir kent yapmak			
<b>Hedef</b>	3.3 - Geleceğe yönelik planlı kent oluşturmak			
<b>Performans Hedefi</b>	3.3.5 - 2011 Yılı Sonuna Kadar Yaklaşık 135 Hektarlık Müftü Deresi ve civarında Kentsel Revizyonunu Tamamlamak			
Açıklamalar : kent merkezinden denize ulaşan Müftü Deresi çevresinin kentsel rekreatif alanı olarak projelendirilerek vatandaşların zamanlarını geçirebilecekleri mekanları oluşturmak ve Kentin çağdaşlaşması ile turizm kenti olmasına katkı sağlamak amacıyla bu hedef belirlenmiştir. Ancak halihazır harita eksikliği nedeniyle bu yıl içerisinde tamamlanamadığından 2011 yılına tekrar faaliyet olarak belirlenmiştir.				
<b>Performans Göstergeleri</b>	2009	2010	2011 Tahmin	<b>Gerçekleşme</b>
3.3.5.5.1 - Bütçe gerçekleşme oranı			0,80	
Açıklama - Bütçe Gider Kesin Hesap Cetveli				
Performans Esaslı Analitik Bütçe ve Muhasebe Sistemine Uyarlı Programdan Alınıyor Olması ve Denetime Tabi Resmi Belge olması				
3.3.5.5.2 - Yapılan revizyon miktarı(hektar)			135,00	
Açıklama - İhale Dosyaları ve Hakedşler				
Denetime Tabi Resmi Belge Olması				
<b>Faaliyetler</b>	<b>Kaynak İhtiyacı (TL)</b>			<b>Gerçekleşme</b>
	<b>Devir</b>	<b>2011</b>	<b>Toplam</b>	
5 2011 Yılı Sonuna Kadar Yaklaşık 135 Hektarlık Müftü Deresi ve civarında Kentsel Revizyonunu Tamamlamak	0,00	568.175,00	568.175,00	0,00
<b>Genel Toplam</b>	0,00	568.175,00	568.175,00	0,00



**TABLO 1**

**PERFORMANS HEDEFİ TABLOSU (GERÇEKLEŞME)**

<b>İdare Adı</b>	<b>MERSİN BÜYÜKŞEHİR BELEDİYESİ</b>			
<b>Amaç</b>	3 - Mersin'i çağdaş bir kent yapmak			
<b>Hedef</b>	3.3 - Geleceğe yönelik planlı kent oluşturmak			
<b>Performans Hedefi</b>	3.3.6 - 2011 Yılı Sonuna kadar Belediyemiz sınırları içinde bulunan 12.adet orman Köyünün 1/1000 Ölçekli Uygulama İmar Planını yapmak			
<b>Açıklamalar :</b>	5216 sayılı Büyükşehir Belediye Kanununun geçici 2.nci maddesi ve 5747 sayılı Büyükşehir Belediyeleri İçinde İlçe Kurulması İle Bazı Kanun ve Kanun Hükmünde Kararnamelerde Değişiklik Yapılması Hakkında Kanun kapsamında Mersin Büyükşehir Belediyesi sınırlarına dahil edilen köylerin imar planlarının hazırlanarak söz konusu köylerde planlı yerleşimin sağlanması için bu faaliyet belirlenmiştir.Ancak Halihazır harita eksikliğinin henüz tamamlanmamış olması nedeniyle 2011 yılına yeniden hedef olarak belirlenmiştir.yerleşimin sağlanması için bu faaliyet belirlenmiştir.			
<b>Performans Göstergeleri</b>	2009	2010	2011 Tahmin	<b>Gerçekleşme</b>
3.3.6.6.1 - Bütçe gerçekleştirme oranı			0,80	
Açıklama - Bütçe Gider Kesin Hesap Cetveli Performans Esaslı Analitik Bütçe ve Muhasebe Sistemine Uyarlı Programdan Alınıyor Olması ve Denetime Tabi Resmi Belge olması				
3.3.6.6.2 - İmar planı yapılan köy sayısı			12,00	
Açıklama - İhale Dosyaları ve Hakedişler Denetime Tabi Resmi Belge Olması				
<b>Faaliyetler</b>	<b>Kaynak İhtiyacı (TL)</b>			<b>Gerçekleşme</b>
	<b>Devir</b>	<b>2011</b>	<b>Toplam</b>	
6 2011 Yılı Sonuna kadar Belediyemiz sınırları içinde bulunan 12.adet orman Köyünün 1/1000 Ölçekli Uygulama İmar Planını yapmak	0,00	350.571,00	350.571,00	0,00
<b>Genel Toplam</b>	0,00	350.571,00	350.571,00	0,00

**TABLO 1**

**PERFORMANS HEDEFİ TABLOSU (GERÇEKLEŞME)**

<b>İdare Adı</b>	<b>MERSİN BÜYÜKŞEHİR BELEDİYESİ</b>			
<b>Amaç</b>	4 - Kent ulaşımını çağdaş hale getirmek			
<b>Hedef</b>	4.1 - Trafik Düzenlemeleri Yapmak			
<b>Performans Hedefi</b>	4.1.1 - 2011 Yılı Sonuna Kadar yedi adet kavşağın sinyalizasyonunu yapmak			
Açıklamalar : Trafik ve yol güvenliğini sağlamak stratejisi içinde yeni açılan ve açılacak olan karayollarında bulunan kavşakların sinyalizasyon sistemleri yapılarak hem trafik akışını düzenlemek hem de vatandaşların can güvenliği sağlanmış olacağından faaliyet belirlenmiştir.				
<b>Performans Göstergeleri</b>	2009	2010	2011 Tahmin	<b>Gerçekleşme</b>
4.1.1.1 - Bütçe gerçekleştirme oranı		0,33	100,00	0,56
Açıklama - Bütçe Gider Kesin Hesap Cetveli				
Bütçe Gider Kesin Hesap Cetveli				
Bütçe Gider Kesin Hesap Cetveli				
Performans Esaslı Analitik Bütçe ve Muhasebe Sistemine Uyarlı Programdan Alınıyor				
4.1.1.2 - Sinyaliz'e Edilen Kavşak Sayısı		3,00	7,00	
Açıklama - İhale Dosyaları ve Hakedşler				
Denetime Tabi Resmi Belge Olması				
<b>Faaliyetler</b>	<b>Kaynak İhtiyacı (TL)</b>			<b>Gerçekleşme</b>
	<b>Devir</b>	<b>2011</b>	<b>Toplam</b>	
1 2011 Yılı Sonuna Kadar yedi adet kavşağın sinyalizasyonunu	0,00	306.446,00	306.446,00	172.200,35
<b>Genel Toplam</b>	0,00	306.446,00	306.446,00	172.200,35

**TABLO 1**

**PERFORMANS HEDEFİ TABLOSU (GERÇEKLEŞME)**

<b>İdare Adı</b>	<b>MERSİN BÜYÜKŞEHİR BELEDİYESİ</b>			
<b>Amaç</b>	4 - Kent ulaşımını çağdaş hale getirmek			
<b>Hedef</b>	4.1 - Trafik Düzenlemeleri Yapmak			
<b>Performans Hedefi</b>	4.1.2 - 2011 Yılı Sonuna Kadar Trafik İşaretleri, 7500 M2 Yol Çizgileri, 1000 adet Yön Levhaları ve 4000 M2 yaya geçiş çizgisi Yapımını Yeni Açılacak Ve Mevcut Yollarda Tamamlamak			
	Açıklamalar : 2918 Sayılı Karayolu ve Trafik Kanunu ile 5216 safik sayılı Büyükşehir Belediye Kanununa göre yayınlanan UKOME yönetmeliği hükümlerine istinaden ulaşımı çağdaşlaştırmak ve trafik kurallarını belirlemek amacıyla yol çizgilerinin ve yön levhalarının yapılması ve yapılmaya devam edilmesi gerektiğinden bu faaliyet belirlenmiştir.			
<b>Performans Göstergeleri</b>	2009	2010	2011 Tahmin	<b>Gerçekleşme</b>
4.1.2.2.1 - Bütçe Gerçekleşme Oranı		0,04	0,80	0,30
Açıklama - Bütçe Gider Kesin Hesap Cetveli Performans Esaslı Analitik Bütçe ve Muhasebe Sistemine Uyarlı Programdan Alınıyor Olması ve Denetime Tabi Resmi Belge olması				
4.1.2.2.2 - Yapılan Yön Levhası Sayısı (adet)		318,00	1.000,00	755,00
Açıklama - İhale Dosyaları ve Hakedşler Denetime Tabi Resmi Belge Olması			7.500,00	
4.1.2.2.3 - Yapılan Yol Çizgisi Uzunluğu (m2)			4.000,00	
Açıklama - İhale Dosyaları ve Hakedşler Denetime Tabi Resmi Belge Olması				
4.1.2.2.4 - Yapılan Yaya Geçiş Çizgisi Uzunluğu (m2)				
Açıklama - İhale Dosyaları ve Hakedşler Denetime Tabi Resmi Belge Olması				
<b>Faaliyetler</b>	<b>Kaynak İhtiyacı (TL)</b>			<b>Gerçekleşme</b>
	<b>Devir</b>	<b>2011</b>	<b>Toplam</b>	
2 2011 Yılı Sonuna Kadar Trafik İşaretleri, 7500 M2 Yol Çizgileri, 1000 adet Yön Levhaları ve 4000 M2 yaya geçiş çizgisi Yapımını Yeni Açılacak Ve Mevcut Yollarda Tamamlamak	0,00	900.576,00	900.576,00	272.340,70
<b>Genel Toplam</b>	0,00	900.576,00	900.576,00	272.340,70

**TABLO 1**

**PERFORMANS HEDEFİ TABLOSU (GERÇEKLEŞME)**

<b>İdare Adı</b>	<b>MERSİN BÜYÜKŞEHİR BELEDİYESİ</b>			
<b>Amaç</b>	4 - Kent ulaşımını çağdaş hale getirmek			
<b>Hedef</b>	4.2 - Toplu Taşımacılığı Geliştirmek			
<b>Performans Hedefi</b>	4.2.1 - 2011 Yılı Sonuna Kadar 30 Adet Yeni Otobüs Alımını Tamamlamak(Engelli Vatandaşların Da Yararlanabileceği)			
Açıklamalar : Toplu taşıma araç sayısını artırmak ve satın alınacak otobüslerin engelli vatandaşlarımızın rahatlıkla yararlanabileceği sisteme sahip olmasıyla hem kentin ulaşım sorunu kısmen de olsa çözülmüş olacak hem de belirlenen ücret tarifesi ile sosyal belediyecilik anlayışı ile vatandaşların ekonomisine katkı sağlanacağı için bu hedef belirlenmiştir.2010 Mali yılı performans programında 60 adet olmasına rağmen finansman yetersizliği nedeniyle alınamayacağı anlaşıldığından 2011 yılında 30 adet alınması				
<b>Performans Göstergeleri</b>	2009	2010	2011 Tahmin	<b>Gerçekleşme</b>
4.2.1.1.1 - Bütçe Gerçekleşme Oranı			100,00	
Açıklama - Bütçe Gider Kesin Hesap Cetveli				
Performans Esaslı Analitik Bütçe ve Muhasebe Sistemine Uyarlı Programdan Alınıyor				
Olması ve Denetime Tabi Resmi Belge Olması				
4.2.1.1.2 - Alınan Otobüs Sayısı(adet)			30,00	
Açıklama - İhale Dosyaları ve Hakedişler				
Denetime Tabi Resmi Belge Olması				
<b>Faaliyetler</b>	<b>Kaynak İhtiyacı (TL)</b>			<b>Gerçekleşme</b>
	<b>Devir</b>	<b>2011</b>	<b>Toplam</b>	
1 2011 Yılı Sonuna Kadar 30 Adet Yeni Otobüs Alımını Tamamlamak(Engelli Vatandaşların Da Yararlanabileceği)	0,00	0,00	0,00	0,00
<b>Genel Toplam</b>	0,00	0,00	0,00	0,00

**TABLO 1**

**PERFORMANS HEDEFİ TABLOSU (GERÇEKLEŞME)**

<b>İdare Adı</b>	<b>MERSİN BÜYÜKŞEHİR BELEDİYESİ</b>			
<b>Amaç</b>	4 - Kent ulaşımını çağdaş hale getirmek			
<b>Hedef</b>	4.2 - Toplu Taşımacılığı Geliştirmek			
<b>Performans Hedefi</b>	4.2.2 - 2011 Yılı Sonuna Kadar Hafif Raylı Sistemin Projesini Yapmak			
Açıklamalar : Uzun yıllardır yapmayı hayal ettiğimiz hafif raylı sistemin gerçekleşmesi halinde kent merkezindeki trafik akışındaki yoğunluğuna çözüm bulunmuş olacak, Vatandaş diğer büyükşehirlerde olduğu gibi tek kartla ulaşımını sağlayacağı dolayısı ile ekonomisine katkı sağlayacağı ve bunun sonucunda da kent ulaşımını çağdaş hale getirmiş olacağımız aynı zamanda vatandaşın yaşam kalitesinin yükseleceği için bu				
<b>Performans Göstergeleri</b>	2009	2010	2011 Tahmin	<b>Gerçekleşme</b>
4.2.2.2.1 - Bütçe Gerçekleşme Oranı		0,43	100,00	
Açıklama - Bütçe Gider Kesin Hesap Cetveli Performans Esaslı Analitik Bütçe ve Muhasebe Sistemine Uyarlı Programdan Alınıyor Olması ve Denetime Tabi Resmi Belge olması				
<b>Faaliyetler</b>	<b>Kaynak İhtiyacı (TL)</b>			<b>Gerçekleşme</b>
	<b>Devir</b>	<b>2011</b>	<b>Toplam</b>	
2 2011 Yılı Sonuna Kadar Hafif Raylı Sistemin Projesini Yapmak	1.033.352,90	4.000.000,00	5.033.352,90	0,00
<b>Genel Toplam</b>	1.033.352,90	4.000.000,00	5.033.352,90	0,00

**TABLO 1**

**PERFORMANS HEDEFİ TABLOSU (GERÇEKLEŞME)**

<b>İdare Adı</b>	<b>MERSİN BÜYÜKŞEHİR BELEDİYESİ</b>			
<b>Amaç</b>	4 - Kent ulaşımını çağdaş hale getirmek			
<b>Hedef</b>	4.3 - Kapalı ve Açık Otoparklar Yapmak			
<b>Performans Hedefi</b>	4.3.1 - 2011 Yılı Sonuna Kadar bir Adet Yeni Otopark Yapmak			
Açıklamalar : 5216 Sayılı Büyükşehir Belediyesi Kanununun 7.nci maddesi ve 3194 sayılı İmar Kanununa göre yayınlanan Otopark Yönetmeliği hükümleri doğrultusunda ilçe belediye sınırları içerisinde bölge otoparklarının yapılması halinde araçların uygunsuz yerlere park yapmaları önlenerek hem görüntü kirliliği önlenmiş olacak hem de vatandaşların mal güvenliği sağlanmış olacaktır faaliyet				
<b>Performans Göstergeleri</b>	2009	2010	2011 Tahmin	<b>Gerçekleşme</b>
4.3.1.1.1 - Bütçe Gerçekleşme Oranı			0,80	
Açıklama - Bütçe Gider Kesin Hesap Cetveli				
Performans Esaslı Analitik Bütçe ve Muhasebe Sistemine Uyarlı Programdan Alınıyor Olması ve Denetime Tabi Resmi Belge olması				
4.3.1.1.2 - Yapılan Otopark sayısı			1,00	
Açıklama - İhale Dosyaları ve Hakedişler				
Denetime Tabi Resmi Belge Olması				
<b>Faaliyetler</b>	<b>Kaynak İhtiyacı (TL)</b>			<b>Gerçekleşme</b>
	<b>Devir</b>	<b>2011</b>	<b>Toplam</b>	
1 2011 Yılı Sonuna Kadar bir Adet Yeni Otopark Yapmak	0,00	597.882,00	597.882,00	0,00
<b>Genel Toplam</b>	0,00	597.882,00	597.882,00	0,00



**TABLO 1**

**PERFORMANS HEDEFİ TABLOSU (GERÇEKLEŞME)**

<b>İdare Adı</b>	<b>MERSİN BÜYÜKŞEHİR BELEDİYESİ</b>			
<b>Amaç</b>	5 - Kardeşlik duyguları içerisinde kent bilincini oluşturmak			
<b>Hedef</b>	5.1 - Mersin Kentine Ait Olma ve Birlikte Yaşama Bilincini Geliştirmek			
<b>Performans Hedefi</b>	5.1.2 - 2011 Yılı Sonuna Kadar En Az Bir Kere 150 kişinin katılacağı en az bir hizmet alanında Belediyecilik Hizmetlerine Halkın Gönüllü Katılımını Sağlayacak Girişimlerde Bulunmak Ve Etkinlikler			
<b>Açıklamalar :</b>	5393 Sayılı Belediye Kanunu ve bu kanuna dayanılarak yayınlanan İl Özel İdaresi ve Belediye Hizmetlerine Gönüllü Katılımı Yönetmeliği hükümlerine göre belediyemiz tarafından sürdürülen hizmetlere ve düzenlenen etkinliklere Mersin'de yaşayan vatandaşlarımızın yanı sıra ulusal ve uluslararası üniversitelerden gelen öğrencilerinde katıldığı organizasyonların devam ettirilmesi ile katılımcı belediyecilik anlayışına katkı sağlayacağı düşüncesiyle faaliyet belirlenmiştir.			
<b>Performans Göstergeleri</b>	2009	2010	2011 Tahmin	<b>Gerçekleşme</b>
5.1.2.2.1 - Bütçe gerçekleşme oranı		0,2	0,80	1,12
Açıklama - Bütçe Gider Kesin Hesap Cetveli Performans Esaslı Analitik Bütçe ve Muhasebe Sistemine Uyarlı Programdan Alınıyor Olması ve Denetime Tabi Resmi Belge olması				
5.1.2.2.2 - Gönüllülerle yapılan hizmet sayısı		1,00	2,00	1,00
Açıklama - Yapılacak Etkinliklerle İlgili Alınan Kararlar ve Ödeme Belgeleri ile yapılan yazışmalar				
Denetime Tabi Resmi Belge Olması				
5.1.2.2.3 - Katılan gönüllü sayısı		14,00	150,00	20,00
Açıklama - Yapılacak Etkinliklerle İlgili Alınan Kararlar ve Ödeme Belgeleri ile yapılan yazışmalar				
Denetime Tabi Resmi Belge Olması				
<b>Faaliyetler</b>	<b>Kaynak İhtiyacı (TL)</b>			<b>Gerçekleşme</b>
	<b>Devir</b>	<b>2011</b>	<b>Toplam</b>	
2 2011 Yılı Sonuna Kadar En Az Bir Kere 150 kişinin katılacağı en az bir hizmet alanında Belediyecilik Hizmetlerine Halkın Gönüllü Katılımını Sağlayacak Girişimlerde Bulunmak Ve Etkinlikler Düzenlemek	0,00	52.502,79	52.502,79	58.998,36
<b>Genel Toplam</b>	0,00	52.502,79	52.502,79	58.998,36

**TABLO 1**

**PERFORMANS HEDEFİ TABLOSU (GERÇEKLEŞME)**

MERSİN BÜYÜKŞEHİR BELEDİYESİ				
İdare Adı	MERSİN BÜYÜKŞEHİR BELEDİYESİ			
Amaç	6 - Belediyenin insan kaynağını güçlendirmek			
Hedef	6.1 - Personel motivasyonunu ve eğitimini artırıcı etkinlikler yapılması			
Performans Hedefi	6.1.1 - 2011 Yılı Sonuna kadar en az bir Kere Hizmet İçi Eğitim Konularını Belirlemek,iki Eğitim Programı Hazırlamak Ve her program en az 2 gün ve 8 saat eğitim Uygulamak ve eğitim etkinliğini ölçmek için her eğitim için bir anket yapmak.Her Yıl En Az Üç Personeli Sertifikalı İdari Ve Teknik Kurslar İle Seminerlere Göndermek			
Açıklamalar :	Belediyemiz bünyesinde 4857 sayılı yasaya tabi personellerin 07/04/2004 tarih ve 25426 sayılı Resmi Gazetede yayınlanan Çalışanların İş Sağlığı ve Güvenliği Eğitimlerinin Usul ve Esasları Hakkında Yönetmelik hükümleri ile İç Kontrol Standartları Genel Tebliği ve bu tebliğe göre hazırlanan belediyemizin İç Kontrol Standartlarına Uyum Eylem Planı ve 31.7.2009 tarih ve 27305 sayılı Resmi Gazetede yayınlanan Kamu Hizmetlerinin Sunumuna İlişkin Usul ve Esaslara İlişkin Yönetmelik hükümleri ve Başbakanlık tarafından 2008 yılında yayınlanan genelge gereği kurumda görev yapan personellerin yürüttükleri hizmetler hakkında yayınlanan kanun,yönetmelik,genelge ve tebliğler ile tabi oldukları kanunlar hakkında bilgilerini artırmak, gelişen ve değişen bilgi teknolojilerinden yararlanmak ve kalifiye personel sayısını artırmak amacıyla hizmet içi eğitim programları düzenleyerek gerek kurum içindeki dalında uzmanlaşmış personeller gerekse diğer kamu kurum ve kuruluşlarından temin edilecek uzman eğiticiler vasıtasıyla gerçekleştirilecek faaliyetler sonucunda personellerin niteliklerinin artacağı ve stratejik planda ver alan amaç ve hedeflere ulaşmakta daha başarılı olacağız nedeniyle bu hedef			
Performans Göstergeleri	2009	2010	2011 Tahmin	Gerçekleşme
6.1.1.1.1 - Bütçe gerçekleşme oranı		0,80	100,00	0,26
Açıklama - Bütçe Gider Kesin Hesap Cetveli Performans Esaslı Analitik Bütçe ve Muhasebe Sistemine Uyarlı Programdan Alınıyor Olması ve Denetime Tabi Resmi Belge olması				
6.1.1.1.2 - Eğitim programı sayısı		4,00	2,00	4,00
Açıklama - Eylem Planına Göre Oluşturulacak Komisyon Kararı ile Birimlerden Gelen Talep Yazıları				
Denetime Tabi Resmi Belge Olması				
6.1.1.1.3 - Verilen eğitim gün/saat		77,00	8,00	10,00
Açıklama - Düzenlenen Eğitim İle İlgili Alınan Kararlar ve Düzenlenen Tutanaklar				
Denetime Tabi Resmi Belge Olması				
6.1.1.1.4 - Eğitime katılan personel sayısı		789,00	500,00	776,00
Açıklama - Düzenlenen Eğitim İle İlgili Alınan Kararlar ve Katılımcılar İçin Düzenlenen Tutanaklar				
Denetime Tabi Resmi Belge Olması				
6.1.1.1.5 - Eğitim veren eğitmen sayısı		9,00	5,00	7,00
Açıklama - Düzenlenen Eğitim İle İlgili Alınan Kararlar ve Ödeme Belgeleri ve Yapılan Yazışmalar				
Denetime Tabi Resmi Belge Olması				
6.1.1.1.6 - Eğitim etkinliğinin ölçülmesi(anket düzenlenerek)			2,00	
Açıklama - Yapılan Anket Formları				
Denetime Tabi Resmi Belge Olması				
6.1.1.1.7 - Sertifikalı Eğitime katılan personel sayısı		2,00	3,00	495,00
Açıklama - Eğitim için yapılan ödeme belgeleri				
Denetime Tabi Resmi Belge Olması				
Faaliyetler	Kaynak İhtiyacı (TL)			Gerçekleşme
	Devir	2011	Toplam	
1 2011 Yılı Sonuna kadar en az bir Kere Hizmet İçi Eğitim Konularını Belirlemek,iki Eğitim Programı Hazırlamak Ve her program en az 2 gün ve 8 saat eğitim Uygulamak ve eğitim etkinliğini ölçmek için her eğitim için bir anket yapmak.Her Yıl En Az Üç Personeli Sertifikalı İdari Ve Teknik Kurslar İle Seminerlere Göndermek	0,00	119.865,00	119.865,00	30.440,46
<b>Genel Toplam</b>	0,00	119.865,00	119.865,00	30.440,46

**TABLO 1**

**PERFORMANS HEDEFİ TABLOSU (GERÇEKLEŞME)**

<b>İdare Adı</b>	<b>MERSİN BÜYÜKŞEHİR BELEDİYESİ</b>			
<b>Amaç</b>	6 - Belediyenin insan kaynağını güçlendirmek			
<b>Hedef</b>	6.1 - Personel motivasyonunu ve eğitimini artırıcı etkinlikler yapılması			
<b>Performans Hedefi</b>	6.1.2 - 2011 Yılı Sonuna Kadar Personel Performans Değerlendirme Sistemini Kurmak Ve Performans Sonuçlarına Göre Uygulama Yapmak, En Az 100 Personelin Katılacağı En Az Bir Sosyal, Kültürel Ve Sportif Faaliyetler Düzenlemek Ve etkinlik Sayısını Artırmak Ve Yılda En Az bir kere çalışanın memnuniyeti Anketi Yapmak.			
Açıklamalar :				
<b>Performans Göstergeleri</b>	2009	2010	2011 Tahmin	<b>Gerçekleşme</b>
6.1.2.2.1 - Bütçe gerçekleştirme oranı				
Açıklama - Bütçe Gider Kesin Hesap Cetveli Performans Esaslı Analitik Bütçe ve Muhasebe Sistemine Uyarlı Programdan Alınıyor Olması ve Denetime Tabi Resmi Belge olması				
6.1.2.2.2 - Düzenlenen etkinlik sayısı		1,00	1,00	1,00
Açıklama - Yapılacak Etkinliklerle İlgili Alınan Kararlar Denetme Tabi Resmi Belge Olması				
6.1.2.2.3 - Düzenlenen etkinliğe katılan personel sayısı		40,00	100,00	100,00
Açıklama - Düzenlenecek katılım listeleri ile personellerin resmi müracaatları Denetme Tabi Resmi Belge Olması				
6.1.2.2.4 - Çalışanın memnuniyet oranı(%)			70,00	100,00
Açıklama - Anket Çalışmalarında düzenlenen formlar ve sistemden alınacak raporlar Denetme Tabi Resmi Belge Olması				
6.1.2.2.5 - Yapılan anket sayısı			1,00	
Açıklama - İhale Dosyaları ve hakediş ödemeleri Denetme Tabi Resmi Belge Olması				
<b>Faaliyetler</b>	<b>Kaynak İhtiyacı (TL)</b>			<b>Gerçekleşme</b>
	<b>Devir</b>	<b>2011</b>	<b>Toplam</b>	
2 2011 Yılı Sonuna Kadar Personel Performans Değerlendirme Sistemini Kurmak Ve Performans Sonuçlarına Göre Uygulama Yapmak, En Az 100 Personelin Katılacağı En Az Bir Sosyal, Kültürel Ve Sportif Faaliyetler Düzenlemek Ve etkinlik Sayısını Artırmak Ve Yılda En Az bir kere çalışanın memnuniyeti Anketi Yapmak.	0,00	0,00	0,00	0,00
<b>Genel Toplam</b>	0,00	0,00	0,00	0,00

**TABLO 1**

**PERFORMANS HEDEFİ TABLOSU (GERÇEKLEŞME)**

<b>İdare Adı</b>	<b>-MERSİN BÜYÜKŞEHİR BELEDİYESİ</b>			
<b>Amaç</b>	7 - Etkin, verimli ve kaliteli hizmet üretiminin sağlanması			
<b>Hedef</b>	7.1 - Etkin, Verimli ve Kaliteli Hizmet Üretmek			
<b>Performans Hedefi</b>	7.1.1 - 2011 Yılı sonuna kadar Belediye başkanının idari işlerini ve hizmetlerin tanıtımını yürütmek			
<b>Açıklamalar :</b>	Belediye içindeki tüm daire başkanlıkları ve müdürlükleri ile ilçe belediyeleri ile kente verilecek hizmetlerde işbirliği ve koordinasyonu sağlamak, diğer kamu kurum - kuruluşlarının, sivil toplum örgütlerinin, özel kuruluşların ve vatandaşların dilek / şikayetlerini dinlemek ve gerekli tedbirleri almak ve belediye hizmetlerinin tanıtımını yapılması ile İç Denetim Hizmetlerinin Yürütülmesi.			
<b>Performans Göstergeleri</b>	2009	2010	2011 Tahmin	<b>Gerçekleşme</b>
7.1.1.1.1 - Bütçe gerçekleştirme oranı (yüzde)		0,85	0,80	0,87
Açıklama - Bütçe Gider Kesin Hesap Cetveli Performans Esaslı Analitik Bütçe ve Muhasebe Sistemine Uyarlı Programdan Alınıyor Olması ve Denetime Tabi Resmi Belge olması				
7.1.1.1.2 - Tanıtımla ilgili afiş, bilbord, kitapçık ve benzeri yayın sayısı		9.924,00	2.500,00	5.993,00
Açıklama - İhale Dosyaları ve Hakedişler ile Diğer Odeme Belgeleri Denetime Tabi Resmi Belge Olması				
<b>Faaliyetler</b>	<b>Kaynak İhtiyacı (TL)</b>			<b>Gerçekleşme</b>
	<b>Devir Bütçe</b>	<b>2011</b>	<b>Toplam</b>	
1 2011 Yılı sonuna kadar Belediye başkanının idari işlerini ve hizmetlerin tanıtımını yürütmek	0,00	87	5.347.536,00	87
<b>Genel Toplam</b>	0,00	87	5.347.536,00	87

TABLO 1

PERFORMANS HEDEFİ TABLOSU (GERÇEKLEŞME)

<b>İdare Adı</b>	<b>-MERSİN BÜYÜKŞEHİR BELEDİYESİ</b>			
<b>Amaç</b>	7 - Etkin, verimli ve kaliteli hizmet üretiminin sağlanması			
<b>Hedef</b>	7.1 - Etkin, Verimli ve Kaliteli Hizmet Üretmek ve Vatandaşın Bütün Hizmetlerden Eşit Yararlanmasını Sağlamak			
<b>Performans Hedefi</b>	7.1.2 - 2011 Yılı Sonuna Kadar İç Denetim Hizmetlerini Yürütmek Ve Her Yıl En Az 8 Adet Denetim Raporu Düzenlemek ve İnceleme/araştırma görevini yürütmek.			
<b>Açıklamalar :</b>	Belediyenin stratejik planına, performans programının, bütçenin ve normal faaliyetlerinin kanun ve yönetmeliklerine uygun hizmetlerin yerine getirilip, getirilmediği hususların kanun ve yönetmelikler doğrultusunda denetlemek, denetim raporlarını düzenleyerek başkanlık makamına sunarak ilgili birimlere intikalini sağlamak, danışmanlık yapmak.			
<b>Performans Göstergeleri</b>	2009	2010	2011 Tahmin	<b>Gerçekleşme</b>
7.1.2.2.1 - Bütçe gerçekleşme oranı (yüzde)		0,75	0,80	0,92
Açıklama - Bütçe Gider Kesin Hesap Cetveli Performans Esaslı Analitik Bütçe ve Muhasebe Sistemine Uyarlı Programdan Alınıyor Olması ve Denetime Tabi Resmi Belge Olması				
7.1.2.2.2 - Yapılan denetim ve düzenlenen rapor sayısı			8,00	4,00
Açıklama - Yapılacak Denetimle İlgili Eylem Planı ve Düzenlenen Raporlar Denetime Tabi Resmi Belge Olması				
7.1.2.2.3 - Yapılan inceleme-araştırma sayısı			1,00	
Açıklama - Yapılan İnceleme İle İlgili Görevlendirme Yazıları ve Düzenlenen Raporlar Denetime Tabi Resmi Belge Olması				
<b>Faaliyetler</b>	<b>Kaynak İhtiyacı (TL)</b>			<b>Gerçekleşme</b>
	<b>Devir Bütçe</b>	<b>2011</b>	<b>Toplam</b>	
2 2011 Yılı Sonuna Kadar İç Denetim Hizmetlerini Yürütmek Ve Her Yıl En Az 8 Adet Denetim Raporu Düzenlemek ve inceleme/araştırma görevini yürütmek.	0,00	41	295.227,00	41
<b>Genel Toplam</b>	0,00	41	295.227,00	41

**TABLO 1**

**PERFORMANS HEDEFİ TABLOSU (GERÇEKLEŞME)**

<b>İdare Adı</b>	<b>-MERSİN BÜYÜKŞEHİR BELEDİYESİ</b>			
<b>Amaç</b>	7 - Etkin, verimli ve kaliteli hizmet üretiminin sağlanması			
<b>Hedef</b>	7.1 - Etkin, Verimli ve Kaliteli Hizmet Üretmek Vatandaşın Bütün Hizmetlerden Eşit Yararlanmasını Sağlamak			
<b>Performans Hedefi</b>	7.1.3 - 2011 Yılı Sonuna Kadar İdarenin Görevlerini Yerine Getirmesinde Ve Stratejik Plan İle Performans Programının Uygulanmasında Belediye İçindeki Tüm Daire Başkanlıklarının Ve Müdürlüklerin, İlçe Belediyeleri İle Kente Verilecek Hizmetlerde İşbirliği Ve Koordinasyonu Sağlamak Ve Diğer Kamu Kurum Ve Kuruluşlarının, Sivil Toplum Örgütlerinin, Özel Kuruluşların Ve Vatandaşların Dilek/Şikayetlerini Dinlemek, Süresinde Belediye Başkanına Ve İlgili Birimlerine Bilgi Vermek Ve Gerekli Tedbirleri Almakvatandaşların dilek/şikayetlerini dinlemek, süresinde belediye başkanına ve ilgili birimlerine bilgi vermek ve gerekli tedbirleri almak			
<b>Açıklamalar :</b>	İdarenin görevlerini yerine getirmesinde ve stratejik plan ile performans programının uygulanmasında belediye içindeki tüm daire başkanlıklarının ve müdürlüklerin, ilçe belediyeleri ile kente verilecek hizmetlerde işbirliği ve koordinasyonu sağlamak ve diğer kamu kurum ve kuruluşlarının, sivil toplum örgütlerinin, özel kuruluşların ve vatandaşların dilek/şikayetlerini dinlemek, süresinde belediye başkanına ve ilgili birimlerine bilgi vermek ve gerekli tedbirleri almak			
<b>Performans Göstergeleri</b>	2009	2010	2011 Tahmin	<b>Gerçekleşme</b>
7.1.3.3.1 - Bütçe gerçekleştirme oranı (yüzde)		0,83		1,06
Açıklama - Bütçe Gider Kesin Hesap Cetveli Performans Esaslı Analitik Bütçe ve Muhasebe Sistemine Uyarlı Programdan Alınıyor Olması ve Denetime Tabi Resmi Belge olması				
<b>Faaliyetler</b>	<b>Kaynak İhtiyacı (TL)</b>			<b>Gerçekleşme</b>
	<b>Devir Bütçe</b>	<b>2011</b>	<b>Toplam</b>	
3 2011 Yılı Sonuna Kadar İdarenin Görevlerini Yerine Getirmesinde Ve Stratejik Plan İle Performans Programının Uygulanmasında Belediye İçindeki Tüm Daire Başkanlıklarının Ve Müdürlüklerin, İlçe Belediyeleri İle Kente Verilecek Hizmetlerde İşbirliği Ve Koordinasyonu Sağlamak Ve Diğer Kamu Kurum Ve Kuruluşlarının, Sivil Toplum Örgütlerinin, Özel Kuruluşların Ve Vatandaşların Dilek/Şikayetlerini Dinlemek, Süresinde Belediye Başkanına Ve İlgili Birimlerine Bilgi Vermek Ve Gerekli Tedbirleri Almakvatandaşların dilek/şikayetlerini dinlemek, süresinde belediye başkanına ve ilgili birimlerine bilgi vermek ve gerekli tedbirleri almak	0,00	61	941.669,00	61
<b>Genel Toplam</b>	0,00	61	941.669,00	61



**TABLO 1**

**PERFORMANS HEDEFİ TABLOSU (GERÇEKLEŞME)**

<b>İdare Adı</b>	<b>-MERSİN BÜYÜKŞEHİR BELEDİYESİ</b>			
<b>Amaç</b>	7 - Etkin, verimli ve kaliteli hizmet üretiminin sağlanması			
<b>Hedef</b>	7.1 - Etkin, Verimli ve Kaliteli Hizmet Üretmek Vatandaşın Bütün Hizmetlerden Eşit Yararlanmasını Sağlamak			
<b>Performans Hedefi</b>	7.1.4 - 2011 Yılı Sonuna Kadar Her Yıl Olağanüstü Hallerde Ve Doğal Afetlerde Müdahale Edecek Ve Vatandaşa Yardımcı Olacak Üç Programda 160 Kişiye Eğitim Vermek, Bu Durumlarda Görev Alacak Sorumlu Personellerin Çizelgelerini Bütün Birimler İçin Ayrı Ayrı Düzenlemek, Belediyemiz Birimlerinin Yangın Söndürme Cihazları İle Diğer Tesisatları Olası Yangınlara Karşı Kontrol Edilerek Önlem Almak İl Sivil Savunma Uzmanlığı Ve İl Afet Koordinasyon Kurulu Tarafından Yapılan Toplantılarda Alınan Kararların Uygulanması İçin Çalışmalar Yapmak Koordinasyon Kurulu tarafından yapılan toplantılarda alınan kararların uygulanması için çalışmalar yapmak			
Açıklamalar : Olağanüstü hallerde ve doğal afetlerde müdahale edecek ve vatandaşa yardımcı olacak görev alacak sorumlu personellerin çizelgelerini bütün birimler için ayrı ayrı düzenlemek, belediyemiz birimlerinin yangın söndürme cihazları ile diğer tesisatları olası yangınlara karşı kontrol edilerek önlem almak İl Sivil Savunma Uzmanlığı ve İl Afet Koordinasyon Kurulu tarafından yapılan toplantılarda alınan kararların uygulanması için çalışmalar yapmak				
<b>Performans Göstergeleri</b>	2009	2010	2011 Tahmin	<b>Gerçekleşme</b>
7.1.4.4.1 - Bütçe gerçekleşme oranı (yüzde)		0,62	0,80	0,93
Açıklama - Bütçe Gider Kesin Hesap Cetveli Performans Esaslı Analitik Bütçe ve Muhasebe Sistemine Uyarlı Programdan Alınıyor Olması ve Denetime Tabi Resmi Belge Olması				
7.1.4.4.2 - Yapılan tatbikat sayısı		1,00	1,00	
Açıklama - Düzenlenen Eğitim İle İlgili Eylem Planı ve Yapılan Yazışmalar Denetime Tabi Resmi Belge Olması				
7.1.4.4.3 - Eğitim verilen kişi sayısı		100,00	160,00	
Açıklama - Düzenlenen Eğitim İle İlgili Eylem Planı ve Yapılan Yazışmalar Denetime Tabi Resmi Belge Olması				
7.1.4.4.4 - Verilen program sayısı		1,00	3,00	
Açıklama - Düzenlenen Eğitim İle İlgili Eylem Planı ve Yapılan Yazışmalar Denetime Tabi Resmi Belge Olması				
<b>Faaliyetler</b>	<b>Kaynak İhtiyacı (TL)</b>			<b>Gerçekleşme</b>
	<b>Devir Bütçe</b>	<b>2011</b>	<b>Toplam</b>	
4 2011 Yılı Sonuna Kadar Her Yıl Olağanüstü Hallerde Ve Doğal Afetlerde Müdahale Edecek Ve Vatandaşa Yardımcı Olacak Üç Programda 160 Kişiye Eğitim Vermek, Bu Durumlarda Görev Alacak Sorumlu Personellerin Çizelgelerini Bütün Birimler İçin Ayrı Ayrı Düzenlemek, Belediyemiz Birimlerinin Yangın Söndürme Cihazları İle Diğer Tesisatları Olası Yangınlara Karşı Kontrol Edilerek Önlem Almak İl Sivil Savunma Uzmanlığı Ve İl Afet Koordinasyon Kurulu Tarafından Yapılan Toplantılarda Alınan Kararların Uygulanması İçin Çalışmalar Yapmak Koordinasyon Kurulu tarafından yapılan toplantılarda alınan kararların uygulanması için çalışmalar yapmak	0,00	56	172.448,00	56
<b>Genel Toplam</b>	0,00	56	172.448,00	56

**TABLO 1**

**PERFORMANS HEDEFİ TABLOSU (GERÇEKLEŞME)**

<b>İdare Adı</b>	<b>-MERSİN BÜYÜKŞEHİR BELEDİYESİ</b>			
<b>Amaç</b>	7 - Etkin, verimli ve kaliteli hizmet üretiminin sağlanması			
<b>Hedef</b>	7.1 - Etkin, Verimli ve Kaliteli Hizmet üreterek vatandaşın bütün hizmetlerden eşit yararlanmasını sağlamak			
<b>Performans Hedefi</b>	7.1.5 - 2011 Yılı Sonuna Kadar Belediyenin Stratejik Amaçlarını Gerçekleştirebilmesi İçin En Etkin Ve Verimli Şekilde İnsan Kaynaklarının Kullanılmasını Sağlamak			
Açıklamalar : Belediyenin stratejik amaçlarını gerçekleştirebilmesi için en etkin ve verimli şekilde insan kaynaklarının kullanılmasını sağlamak				
<b>Performans Göstergeleri</b>	2009	2010	2011 Tahmin	<b>Gerçekleşme</b>
7.1.5.5.1 - Bütçe gerçekleştirme oranı		0,94	0,80	0,95
Açıklama - Bütçe Gider Kesin Hesap Cetveli Performans Esaslı Analitik Bütçe ve Muhasebe Sistemine Uyarlı Programdan Alınıyor Olması ve Denetime Tabi Resmi Belge olması				
<b>Faaliyetler</b>	<b>Kaynak İhtiyacı (TL)</b>			<b>Gerçekleşme</b>
	<b>Devir Bütçe</b>	<b>2011</b>	<b>Toplam</b>	
5 2011 Yılı Sonuna Kadar Belediyenin Stratejik Amaçlarını Gerçekleştirebilmesi İçin En Etkin Ve Verimli Şekilde İnsan Kaynaklarının Kullanılmasını Sağlamak	0,00	54	1.171.794,00	54
<b>Genel Toplam</b>	0,00	54	1.171.794,00	54

**TABLO 1**

**PERFORMANS HEDEFİ TABLOSU (GERÇEKLEŞME)**

<b>İdare Adı</b>	<b>-MERSİN BÜYÜKŞEHİR BELEDİYESİ</b>			
<b>Amaç</b>	7 - Etkin, verimli ve kaliteli hizmet üretiminin sağlanması			
<b>Hedef</b>	7.1 - Etkin, Verimli ve Kaliteli Hizmet üreterek vatandaşın bütün hizmetlerden eşit yararlanmasını sağlamak			
<b>Performans Hedefi</b>	7.1.6 - 2011 Yılı Sonuna Kadar Belediyenin İnsan Kaynaklarına İlişkin Hizmetlerine Ve Diğer Birimlerine Her Yıl Yaklaşık 40 Adet Bilişim Desteği Vermek			
Açıklamalar : Belediyenin insan kaynaklarına ilişkin hizmetlerine ve diğer birimlerine bilişim desteği vermek				
<b>Performans Göstergeleri</b>	2009	2010	2011 Tahmin	<b>Gerçekleşme</b>
7.1.6.6.1 - Bütçe gerçekleşme oranı		0,70	0,80	0,78
Açıklama - Bütçe Gider Kesin Hesap Cetveli Performans Esaslı Analitik Bütçe ve Muhasebe Sistemine Uyarlı Programdan Alınıyor Olması ve Denetime Tabi Resmi Belge olması				
7.1.6.6.2 - Birimlere verilen bilişim destek sayısı		40,00	40,00	40,00
Açıklama - Birimlerden Gelen Talep Yazıları Denetime Tabi Resmi Belge Olması				
<b>Faaliyetler</b>	<b>Kaynak İhtiyacı (TL)</b>			<b>Gerçekleşme</b>
	<b>Devir Bütçe</b>	<b>2011</b>	<b>Toplam</b>	
6 2011 Yılı Sonuna Kadar Belediyenin İnsan Kaynaklarına İlişkin Hizmetlerine Ve Diğer Birimlerine Her Yıl Yaklaşık 40 Adet Bilişim Desteği Vermek	0,00	56	602.487,00	56
<b>Genel Toplam</b>	0,00	56	602.487,00	56

**TABLO 1**

**PERFORMANS HEDEFİ TABLOSU (GERÇEKLEŞME)**

<b>İdare Adı</b>	<b>-MERSİN BÜYÜKŞEHİR BELEDİYESİ</b>			
<b>Amaç</b>	7 - Etkin, verimli ve kaliteli hizmet üretiminin sağlanması			
<b>Hedef</b>	7.1 - Etkin, Verimli ve Kaliteli Hizmet Üreterek Vatandaşın Bütün Hizmetlerden Eşit Yararlanmasını Sağlamak			
<b>Performans Hedefi</b>	7.1.7 - 2011 Yılı Sonuna Kadar WEB Sitesinin Konu Başlığı Sayısını 280'ne Çıkarmak,Güncelliğini Korumak, Bilgilendirici Yayınlar Sunmak Ve Bilgi Yönetim Sistemi İle İlgili Hizmetleri Yürütmek			
Açıklamalar : WEB sitesinin güncelliğini korumak, bilgilendirici yayınlar sunmak ve bilgi yönetim sistemi ile ilgili hizmetleri yürütmek				
<b>Performans Göstergeleri</b>	2009	2010	2011 Tahmin	<b>Gerçekleşme</b>
7.1.7.7.1 - Bütçe gerçekleştirme oranı (yüzde) Açıklama - Bütçe Gider Kesin Hesap Cetveli Performans Esaslı Analitik Bütçe ve Muhasebe Sistemine Uyarlı Programdan Alınıyor Olması ve Denetime Tabi Resmi Belge olması		2,85	0,80	0,42
7.1.7.7.2 - Web sitesinde yer alan konu başlığı sayısı Açıklama - Sistemden Alınacak Raporlar Denetime Tabi Resmi Belge Olması		240,00	280,00	265,00
<b>Faaliyetler</b>	<b>Kaynak İhtiyacı (TL)</b>			<b>Gerçekleşme</b>
	<b>Devir Bütçe</b>	<b>2011</b>	<b>Toplam</b>	
7 2011 Yılı Sonuna Kadar WEB Sitesinin Konu Başlığı Sayısını 280'ne Çıkarmak,Güncelliğini Korumak, Bilgilendirici Yayınlar Sunmak Ve Bilgi Yönetim Sistemi İle İlgili Hizmetleri Yürütmek	93.368,00	15	218.142,00	15
<b>Genel Toplam</b>	93.368,00	15	218.142,00	15

**TABLO 1**

**PERFORMANS HEDEFİ TABLOSU (GERÇEKLEŞME)**

<b>İdare Adı</b>	<b>-MERSİN BÜYÜKŞEHİR BELEDİYESİ</b>			
<b>Amaç</b>	7 - Etkin, verimli ve kaliteli hizmet üretiminin sağlanması			
<b>Hedef</b>	7.1 - Etkin, Verimli ve Kaliteli Hizmet Üreterek Vatandaşın Bütün Hizmetlerden Eşit Yararlanmasını Sağlamak			
<b>Performans Hedefi</b>	7.1.8 - 2011 Yılı'nın Birinci Altı Ayına Kadar E-Belediye Sistemini Kurmak Ve Hizmetleri Yürütmek			
	Açıklamalar : E-Belediye sistemini kurmak ve vatandaşın belediyeye ile olan hizmetlerini gelmeden almasını sağlamak.			
<b>Performans Göstergeleri</b>	2009	2010	2011 Tahmin	<b>Gerçekleşme</b>
7.1.8.8.1 - Bütçe gerçekleşme oranı (yüzde)			0,80	0,12
Açıklama - Bütçe Gider Kesin Hesap Cetveli Performans Esaslı Analitik Bütçe ve Muhasebe Sistemine Uyarlı Programdan Alınması ve Denetime Tabi Resmi Belge olması				
<b>Faaliyetler</b>	<b>Kaynak İhtiyacı (TL)</b>			<b>Gerçekleşme</b>
	<b>Devir Bütçe</b>	<b>2011</b>	<b>Toplam</b>	
8 2011 Yılı'nın Birinci Altı Ayına Kadar E-Belediye Sistemini Kurmak Ve Hizmetleri Yürütmek	0,00	2	43.778,00	2
<b>Genel Toplam</b>	0,00	2	43.778,00	2

**TABLO 1**

**PERFORMANS HEDEFİ TABLOSU (GERÇEKLEŞME)**

<b>İdare Adı</b>	<b>-MERSİN BÜYÜKŞEHİR BELEDİYESİ</b>			
<b>Amaç</b>	7 - Etkin, verimli ve kaliteli hizmet üretiminin sağlanması			
<b>Hedef</b>	7.1 - Etkin, Verimli ve Kaliteli Hizmet Üretmek vatandaşın bütün hizmetlerden eşit yararlanmasını sağlamak			
<b>Performans Hedefi</b>	7.1.9 - 2011 Yılı Sonuna Kadar Belediye Bünyesindeki Araçların Ve İş Makinelerinin Periyodik Bakım Ve Onarımlarını Yapmak, Birimlerden Gelen Üretime Yönelik Talepleri Karşılama Ve Bu Konularda Her yıl için Talebin en az %90 ını Yerine Getirmek.			
Açıklamalar : Belediye bünyesindeki araçların ve iş makinelerinin periyodik bakım ve onarımlarını yapmak, birimlerden gelen üretime yönelik talepleri karşılamak ve hizmetlerin aksamadan yürütülmesine katkı sağlamak				
<b>Performans Göstergeleri</b>	2009	2010	2011 Tahmin	<b>Gerçekleşme</b>
7.1.9.9.1 - Bütçe gerçekleşme oranı (yüzde)		0,78	0,85	0,93
Açıklama - Bütçe Gider Kesin Hesap Cetveli Performans Esaslı Analitik Bütçe ve Muhasebe Sistemine Uyarlı Programdan Alınıyor Olması ve Denetime Tabi Resmi Belge olması				
7.1.9.9.2 - Birimlerden gelen istek/talep sayısı	2.060,00	1.907,00	1.200,00	2.100,00
Açıklama - Birimlerin Talep Yazıları ve Kayıt Defteri Denetime Tabi Resmi Belge Olması				
7.1.9.9.3 - Gereği yapılan ve gerçekleştirilen istek talep sayısı	2.060,00	1.907,00	1.150,00	2.100,00
Açıklama - Düzenlenen Odeme Emirleri ve Ekleri Denetime Tabi Resmi Belge Olması				
<b>Faaliyetler</b>	<b>Kaynak İhtiyacı (TL)</b>			<b>Gerçekleşme</b>
	<b>Devir Bütçe</b>	<b>2011</b>	<b>Toplam</b>	
9 2011 Yılı Sonuna Kadar Belediye Bünyesindeki Araçların Ve İş Makinelerinin Periyodik Bakım Ve Onarımlarını Yapmak, Birimlerden Gelen Üretime Yönelik Talepleri Karşılama Ve Bu Konularda Her yıl için Talebin en az %90 ını Yerine Getirmek.	0,00	82	3.979.810,00	82
<b>Genel Toplam</b>	0,00	82	3.979.810,00	82



**TABLO 1**

**PERFORMANS HEDEFİ TABLOSU (GERÇEKLEŞME)**

<b>İdare Adı</b>	<b>-MERSİN BÜYÜKŞEHİR BELEDİYESİ</b>			
<b>Amaç</b>	7 - Etkin, verimli ve kaliteli hizmet üretiminin sağlanması			
<b>Hedef</b>	7.1 - Etkin, Verimli ve Kaliteli Hizmet Üreterek Vatandaşın Bütün Hizmetlerden Eşit Yararlanmasını Sağlamak			
<b>Performans Hedefi</b>	7.1.10 - 2011 yılı sonuna kadar Belediyenin iki karar organı olan Meclis ve Encümen faaliyetlerini kanun ve yönetmelikler çerçevesinde yürütmek ve Belediyeye intikal eden resmi evrak ve dilekçeler ile Belediye olarak kurum ve kuruluşlara yazılan yazıları konularına göre ayırmak ve Belediye Başkanının yazışmalarını yapmak.			
Açıklamalar : Belediyenin iki karar organı olan Meclis ve Encümen faaliyetlerini kanun ve yönetmelikler çerçevesinde yürütmek ve Belediyeye intikal eden resmi evrak ve dilekçeler ile Belediye olarak kurum ve kuruluşlara yazılan yazıları konularına göre ayırmak ve Belediye Başkanının yazışmalarını yapmak.				
<b>Performans Göstergeleri</b>	2009	2010	2011 Tahmin	<b>Gerçekleşme</b>
7.1.10.10.1 - Bütçe gerçekleştirme oranı (yüzde)		1,08	0,80	0,94
Açıklama - Bütçe Gider Kesin Hesap Cetveli Performans Esaslı Analitik Bütçe ve Muhasebe Sistemine Uyarlı Programdan Alınıyor Olması ve Denetime Tabi Resmi Belge Olması				
7.1.10.10.2 - Encümen oturum sayısı	46,00	52,00	48,00	23,00
Açıklama - Encümen Kararları Kayıt Defterleri Denetime Tabi Resmi Belge Olması				
7.1.10.10.3 - Encümenden çıkan karar sayısı	420,00	1.053,00	350,00	447,00
Açıklama - Encümen Kararları Kayıt Defterleri Denetime Tabi Resmi Belge Olması				
7.1.10.10.4 - Meclis oturum sayısı	24,00	23,00	24,00	52,00
Açıklama - Meclis Kararları Kayıt Defterleri Denetime Tabi Resmi Belge Olması				
7.1.10.10.5 - Meclisten çıkan karar sayısı	444,00	439,00	800,00	426,00
Açıklama - Meclis Kararları Kayıt Defterleri Denetime Tabi Resmi Belge Olması				
<b>Faaliyetler</b>	<b>Kaynak İhtiyacı (TL)</b>			<b>Gerçekleşme</b>
	<b>Devir Bütçe</b>	<b>2011</b>	<b>Toplam</b>	
10 2011 yılı sonuna kadar Belediyenin iki karar organı olan Meclis ve Encümen faaliyetlerini kanun ve yönetmelikler çerçevesinde yürütmek ve Belediyeye intikal eden resmi evrak ve dilekçeler ile Belediye olarak kurum ve kuruluşlara yazılan yazıları konularına göre ayırmak ve Belediye Başkanının yazışmalarını yapmak.	0,00	68	1.512.137,00	68
<b>Genel Toplam</b>	0,00	68	1.512.137,00	68

TABLO 1

PERFORMANS HEDEFİ TABLOSU (GERÇEKLEŞME)

<b>İdare Adı</b>	<b>-MERSİN BÜYÜKŞEHİR BELEDİYESİ</b>			
<b>Amaç</b>	7 - Etkin, verimli ve kaliteli hizmet üretiminin sağlanması			
<b>Hedef</b>	7.1 - Etkin, Verimli ve Kaliteli Hizmet Üretmek Vatandaşın Bütün Hizmetlerden Eşit Yararlanmasını Sağlamak			
<b>Performans Hedefi</b>	7.1.11 - 2011 yılı sonuna kadar Kurum genel arşivinin oluşturulmasını sağlamak			
Açıklamalar : Devlet Arşivleri Genel Yönetmeliği ile Mahalli İdareler Arşiv Yönetmeliği esasları ile birlikte İç Kontrol Standartlarına Uyum Eylem Planında belirtilen usul ve esaslar doğrultusunda belgelrin arşivlenmesi neticesinde bilgilerin korunacağı ve ulaşılmasının daha kolay ve sistematik olmasının sağlanacağı en önemli de yasal zorunluluğu yerine getirileceğinden bu hedef belirlenmiştir.				
<b>Performans Göstergeleri</b>	2009	2010	2011 Tahmin	<b>Gerçekleşme</b>
7.1.11.11.1 - Bütçe gerçekleştirme oranı (yüzde)			100,00	
<b>Faaliyetler</b>	<b>Kaynak İhtiyacı (TL)</b>			<b>Gerçekleşme</b>
	<b>Devir Bütçe</b>	<b>2011</b>	<b>Toplam</b>	
11 2011 yılı sonuna kadar Kurum genel arşivinin oluşturulmasını sağlamak	0,00	2	517.831,00	2
<b>Genel Toplam</b>	0,00	2	517.831,00	2

**TABLO 1**

**PERFORMANS HEDEFİ TABLOSU (GERÇEKLEŞME)**

<b>İdare Adı</b>	<b>-MERSİN BÜYÜKŞEHİR BELEDİYESİ</b>			
<b>Amaç</b>	7 - Etkin, verimli ve kaliteli hizmet üretiminin sağlanması			
<b>Hedef</b>	7.1 - Etkin, Verimli ve Kaliteli Hizmet Üreterek Vatandaşın Bütün Hizmetlerden Eşit Yararlanmasını Sağlamak			
<b>Performans Hedefi</b>	7.1.12 - 2011 yılı sonuna kadar 4483 sayılı Memurlar ve Diğer Kamu Görevlilerinin Yargılanması Hakkında Kanun Hükümlerine göre Vali, Cumhuriyet Başsavcısı ve Belediye Başkanı tarafından yapılan görevlendirmeler doğrultusunda araştırma ve ön inceleme ile disiplin soruşturmalarını yapmak, raporlarını düzenlemek ve ilgili mercilere sunmak.			
Açıklamalar : 4483 sayılı Memurlar ve Diğer Kamu Görevlilerinin Yargılanması Hakkında Kanun Hükümlerine göre Vali, Cumhuriyet Başsavcısı ve Belediye Başkanı tarafından yapılan görevlendirmeler doğrultusunda araştırma ve ön inceleme ile disiplin soruşturmalarını yapmak, raporlarını düzenlemek ve ilgili mercilere sunmak.				
<b>Performans Göstergeleri</b>	2009	2010	2011 Tahmin	<b>Gerçekleşme</b>
7.1.12.12.1 - Bütçe gerçekleştirme oranı (yüzde)		0,76	0,80	1,1
Açıklama - Bütçe Gider Kesin Hesap Cetveli Performans Esaslı Analitik Bütçe ve Muhasebe Sistemine Uyarlı Programdan Alınıyor Olması ve Denetime Tabi Resmi Belge olması				
<b>Faaliyetler</b>	<b>Kaynak İhtiyacı (TL)</b>			<b>Gerçekleşme</b>
	<b>Devir Bütçe</b>	<b>2011</b>	<b>Toplam</b>	
12 2011 yılı sonuna kadar 4483 sayılı Memurlar ve Diğer Kamu Görevlilerinin Yargılanması Hakkında Kanun Hükümlerine göre Vali, Cumhuriyet Başsavcısı ve Belediye Başkanı tarafından yapılan görevlendirmeler doğrultusunda araştırma ve ön inceleme ile disiplin soruşturmalarını yapmak, raporlarını düzenlemek ve ilgili mercilere sunmak.	0,00	43	157.741,00	43
<b>Genel Toplam</b>	0,00	43	157.741,00	43

**TABLO 1**

**PERFORMANS HEDEFİ TABLOSU (GERÇEKLEŞME)**

<b>İdare Adı</b>	<b>-MERSİN BÜYÜKŞEHİR BELEDİYESİ</b>			
<b>Amaç</b>	7 - Etkin, verimli ve kaliteli hizmet üretiminin sağlanması			
<b>Hedef</b>	7.1 - Etkin, Verimli ve Kaliteli Hizmet Üreterek Vatandaşın Bütün Hizmetlerden Eşit Yararlanmasını Sağlamak			
<b>Performans Hedefi</b>	7.1.13 - 2011 yılı sonuna kadar Mersin Büyükşehir Belediye Başkanlığı'nı temsilen Belediye aleyhine ve lehine açılan ve açılacak olan tüm dava ve icra takiplerini yapmak ve sonuçlarının ilgili birimlere dağıtılmasını sağlamak			
Açıklamalar : Mersin Büyükşehir Belediye Başkanlığı'nı temsilen Belediye aleyhine ve lehine açılan ve açılacak olan tüm dava ve icra takiplerini yapmak ve sonuçlarının ilgili birimlere dağıtılmasını sağlamak				
<b>Performans Göstergeleri</b>	2009	2010	2011 Tahmin	<b>Gerçekleşme</b>
7.1.13.13.1 - Bütçe gerçekleştirme oranı (yüzde)		0,87	0,80	1,02
Açıklama - Bütçe Gider Kesin Hesap Cetveli Performans Esaslı Analitik Bütçe ve Muhasebe Sistemine Uyarlı Programdan Alınıyor Olması ve Denetime Tabi Resmi Belge Olması				
7.1.13.13.2 - Belediye tarafından açılan dava sayısı		165,00	150,00	70,00
Açıklama - Dava Dosyaları ve Kararları Denetime Tabi Resmi Belge Olması				
7.1.13.13.3 - Belediye aleyhine açılan dava sayısı		442,00	100,00	202,00
Açıklama - Dava Dosyaları ve Kararları Denetime Tabi Resmi Belge Olması				
7.1.13.13.4 - Belediye lehine sonuçlanan dava sayısı		284,00	50,00	31,00
Açıklama - Dava Dosyaları ve Kararları Denetime Tabi Resmi Belge Olması				
7.1.13.13.5 - Belediye aleyhine sonuçlanan dava sayısı		18,00	10,00	42,00
Açıklama - Dava Dosyaları ve Kararları Denetime Tabi Resmi Belge Olması				
7.1.13.13.6 - Belediye tarafından talep edilen tespit sayısı		8,00	10,00	15,00
Açıklama - Dava Dosyaları ve Kararları Denetime Tabi Resmi Belge Olması				
7.1.13.13.7 - Belediye aleyhine istenen tespit sayısı		3,00	6,00	
Açıklama - Dava Dosyaları ve Kararları Denetime Tabi Resmi Belge Olması				
7.1.13.13.8 - Birimlere verilen yazılı görüş sayısı		18,00	30,00	18,00
Açıklama - Gelen ve Giden Evrak Kayıt Defteri Denetime Tabi Resmi Belge Olması				
7.1.13.13.9 - Belediye tarafından açılan icra takip sayısı		319,00	200,00	230,00
Açıklama - İcra Dosyaları ve Kararları Denetime Tabi Resmi Belge Olması				
7.1.13.13.10 - Belediye aleyhine açılan icra takip sayısı		40,00	50,00	63,00
Açıklama - İcra Dosyaları ve Kararları Denetime Tabi Resmi Belge Olması				
<b>Faaliyetler</b>	<b>Kaynak İhtiyacı (TL)</b>			<b>Gerçekleşme</b>
	<b>Devir Bütçe</b>	<b>2011</b>	<b>Toplam</b>	
13 2011 yılı sonuna kadar Mersin Büyükşehir Belediye Başkanlığı'nı temsilen Belediye aleyhine ve lehine açılan ve açılacak olan tüm dava ve icra takiplerini yapmak ve sonuçlarının ilgili birimlere dağıtılmasını sağlamak	0,00	78	1.369.600,00	78
<b>Genel Toplam</b>	0,00	78	1.369.600,00	78

**TABLO 1**

**PERFORMANS HEDEFİ TABLOSU (GERÇEKLEŞME)**

<b>İdare Adı</b>	<b>-MERSİN BÜYÜKŞEHİR BELEDİYESİ</b>			
<b>Amaç</b>	7 - Etkin, verimli ve kaliteli hizmet üretiminin sağlanması			
<b>Hedef</b>	7.1 - Etkin, Verimli ve Kaliteli Hizmet üreterek vatandaşın bütün hizmetlerden eşit yararlanmasını sağlamak			
<b>Performans Hedefi</b>	7.1.14 - 2011 Yılı Sonuna Kadar Belediye Başkanının Basınla İlişkilerini Sağlamak, Her Ay 30000 Adet Gazete Çıkarmak Ve Dağıtmak			
Açıklamalar : Belediye Başkanının basınla ilişkilerini sağlamak				
<b>Performans Göstergeleri</b>	2009	2010	2011 Tahmin	<b>Gerçekleşme</b>
7.1.14.14.1 - Bütçe gerçekleşme oranı (yüzde)		0,59	0,85	0,83
Açıklama - Bütçe Gider Kesin Hesap Cetveli Performans Esaslı Analitik Bütçe ve Muhasebe Sistemine Uyarlı Programdan Alınıyor Olması ve Denetime Tabi Resmi Belge olması				
7.1.14.14.2 - Basılan gazete sayısı			30.000,00	
Açıklama - İhale Dosyaları ve Hakedişler Denetime Tabi Resmi Belge Olması				
<b>Faaliyetler</b>	<b>Kaynak İhtiyacı (TL)</b>			<b>Gerçekleşme</b>
	<b>Devir Bütçe</b>	<b>2011</b>	<b>Toplam</b>	
14 2011 Yılı Sonuna Kadar Belediye Başkanının Basınla İlişkilerini Sağlamak, Her Ay 30000 Adet Gazete Çıkarmak Ve Dağıtmak	0,00	63	2.140.666,00	63
<b>Genel Toplam</b>	0,00	63	2.140.666,00	63

**TABLO 1**

**PERFORMANS HEDEFİ TABLOSU (GERÇEKLEŞME)**

<b>İdare Adı</b>	<b>-MERSİN BÜYÜKŞEHİR BELEDİYESİ</b>			
<b>Amaç</b>	7 - Etkin, verimli ve kaliteli hizmet üretiminin sağlanması			
<b>Hedef</b>	7.1 - Etkin, Verimli ve Kaliteli Hizmet Üreterek Vatandaşın Bütün Hizmetlerden Eşit Yararlanmasını Sağlamak			
<b>Performans Hedefi</b>	7.1.15 - 2011 Yılı Sonuna Kadar Vatandaşın Belediye Hizmetlerinden En Etkin Ve Verimli Bir Şekilde Faydalanmasını Sağlamak, Yerel Gündem 21 Toplantılarını Organize Etmek, Yerel Gündem Çalışma Grupları İle En Az 5 Adet Proje Üretmek, Bilgi Edinme Kanununa Göre Yapılan Başvurulara Süresinde Cevap Vermek			
Açıklamalar : Vatandaşın belediye hizmetlerinden en etkin verimli bir şekilde faydalanmasını sağlama, yerel gündem 21 toplantılarını organize etmek, bilgi edinme kanununa göre yapılan başvurulara süresinde cevap vermek				
<b>Performans Göstergeleri</b>	2009	2010	2011 Tahmin	<b>Gerçekleşme</b>
7.1.15.15.1 - Bütçe gerçekleştirme oranı (yüzde)		0,74	0,80	0,90
Açıklama - Bütçe Gider Kesin Hesap Cetveli Performans Esaslı Analitik Bütçe ve Muhasebe Sistemine Uyarlı Programdan Alınıyor Olması ve Denetime Tabi Resmi Belge Olması				
7.1.15.15.2 - Bilgi Edinme Müdürlüğüne gelen e.mail ve dilekçe sayısı		412,00	350,00	532,00
Açıklama - Elektronik Ortamdan Alınan Çıktılar ve Verilen Cevap Çıktıları Denetime Tabi Resmi Belge Olması				
7.1.15.15.3 - Yerel Gündem 21 çalışma gruplarından çıkan proje sayısı		1,00	1,00	
Açıklama - Projeler İçin Alınan Kararlar, Yazışmalar ve Yapılan Ödemeler Denetime Tabi Resmi Belge Olması				
7.1.15.15.4 - Bilgi Edinme Müdürlüğü'nün olumlu verdiği cevap sayısı		208,00	300,00	267,00
Açıklama - Verilen Cevap Yazıları ve Ekleri Denetime Tabi Resmi Belge Olması				
7.1.15.15.5 - Bilgi Edinme Müdürlüğü'nün olumsuz verdiği cevap sayısı			50,00	110,00
Açıklama - Verilen Cevap Yazıları ve Ekleri Denetime Tabi Resmi Belge Olması				
7.1.15.15.6 - Bilgi Edinme Müdürlüğü'nün verdiği kısmen olumlu veya ret edilen cevap sayısı		132,00		
Açıklama - Verilen Cevap Yazıları ve Ekleri Denetime Tabi Resmi Belge Olması				
7.1.15.15.7 - Bilgi Edinme Müdürlüğü'nün diğer kurum ve kuruluşlara yönlendirdiği yazı sayısı		72,00	50,00	93,00
Açıklama - Verilen Cevap Yazıları ve Ekleri Denetime Tabi Resmi Belge Olması				
7.1.15.15.8 - Bilgi Edinme Müdürlüğü'nün gelen dilekçeleri cevaplama süresi		10,00	10,00	15,00
Açıklama - Verilen Cevap Yazıları ve Ekleri Denetime Tabi Resmi Belge Olması				
<b>Faaliyetler</b>	<b>Kaynak İhtiyacı (TL)</b>			<b>Gerçekleşme</b>
	<b>Devir Bütçe</b>	<b>2011</b>	<b>Toplam</b>	
15 2011 Yılı Sonuna Kadar Vatandaşın Belediye Hizmetlerinden En Etkin Ve Verimli Bir Şekilde Faydalanmasını Sağlamak, Yerel Gündem 21 Toplantılarını Organize Etmek, Yerel Gündem Çalışma Grupları İle En Az 5 Adet Proje Üretmek, Bilgi Edinme Kanununa Göre Yapılan Başvurulara Süresinde Cevap Vermek	0,00	69	1.298.174,00	69
<b>Genel Toplam</b>	0,00	69	1.298.174,00	69



**TABLO 1**

**PERFORMANS HEDEFİ TABLOSU (GERÇEKLEŞME)**

<b>İdare Adı</b>	<b>-MERSİN BÜYÜKŞEHİR BELEDİYESİ</b>			
<b>Amaç</b>	7 - Etkin, verimli ve kaliteli hizmet üretiminin sağlanması			
<b>Hedef</b>	7.1 - Etkin, Verimli ve Kaliteli Hizmet Üreterek Vatandaşın Bütün Hizmetlerden Eşit Yararlanmasını Sağlamak			
<b>Performans Hedefi</b>	7.1.16 - 2011 Yılı Sonuna Kadar Deniz Kirliliğini Azaltmak Ve Yat Limanı Hizmetlerini En İyi Şekilde Yürütmek			
Açıklamalar : Deniz denetimi ve yat limanı hizmetlerinin en iyi şekilde yürütülmesini sağlayarak deniz kirliliğini önleyerek vatandaşın temiz ve güvenli bir çevrede yaşamasını sağlamak.				
<b>Performans Göstergeleri</b>	2009	2010	2011 Tahmin	<b>Gerçekleşme</b>
7.1.16.16.1 - Bütçe Gerçekleşme Oranı (yüzde)		0,13	0,80	0,21
Açıklama - Bütçe Gider Kesin Hesap Cetveli Performans Esaslı Analitik Bütçe ve Muhasebe Sistemine Uyarlı Programdan Alınıyor Olması ve Denetime Tabi Resmi Belge Olması				
7.1.16.16.2 - Ceza kesilen gemi sayısı				13,00
Açıklama - Ceza Tutanakları ve Tahakkuk Belgeleri ile Tahsilat Makbuzları Denetime Tabi Resmi Belge Olması				
7.1.16.16.3 - Barınağa giren tekne sayısı		1.938,00	720,00	323,00
Açıklama - Barınağa Giriş Belgeleri ve Kayıt Defterleri Denetime Tabi Resmi Belge Olması				
7.1.16.16.4 - Barınağa giren yat sayısı		250,00	70,00	50,00
Açıklama - Barınağa Giriş Belgeleri ve Kayıt Defterleri Denetime Tabi Resmi Belge Olması				
7.1.16.16.5 - Barınakta bulunan yüzer lokanta sayısı		36,00	14,00	12,00
Açıklama - Barınağa Giriş Belgeleri ve Kayıt Defterleri Denetime Tabi Resmi Belge Olması				
<b>Faaliyetler</b>	<b>Kaynak İhtiyacı (TL)</b>			<b>Gerçekleşme</b>
	<b>Devir Bütçe</b>	<b>2011</b>	<b>Toplam</b>	
16 2011 Yılı Sonuna Kadar Deniz Kirliliğini Azaltmak Ve Yat Limanı Hizmetlerini En İyi Şekilde Yürütmek	1.058.165,00	64	2.203.482,00	64
<b>Genel Toplam</b>	1.058.165,00	64	2.203.482,00	64

**TABLO 1**

**PERFORMANS HEDEFİ TABLOSU (GERÇEKLEŞME)**

<b>İdare Adı</b>	<b>-MERSİN BÜYÜKŞEHİR BELEDİYESİ</b>			
<b>Amaç</b>	7 - Etkin, verimli ve kaliteli hizmet üretiminin sağlanması			
<b>Hedef</b>	7.1 - Etkin, Verimli ve Kaliteli Hizmet Üreterek Vatandaşın Bütün Hizmetlerden Eşit Yararlanmasını Sağlamak			
<b>Performans Hedefi</b>	7.1.17 - 2011 Yılı Sonuna Kadar Yapılacak Denetimlerle Çevre Sağlığını Korumak			
Açıklamalar : Yapılacak denetimlerle çevre sağlığının korunmasını ve sağlıklı çevrenin oluşmasını sağlamak.				
<b>Performans Göstergeleri</b>	2009	2010	2011 Tahmin	<b>Gerçekleşme</b>
7.1.17.17.1 - Bütçe Gerçekleşme Oranı (yüzde) Açıklama - Bütçe Gider Kesin Hesap Cetveli Performans Esaslı Analitik Bütçe ve Muhasebe Sistemine Uyarlı Programdan Alınıyor Olması ve Denetime Tabi Resmi Belge Olması		0,66	0,80	1,01
7.1.17.17.2 - Verilen GSM ruhsat sayısı Açıklama - Ruhsat Dosyaları Denetime Tabi Resmi Belge Olması		609,00	85,00	70,00
7.1.17.17.3 - Toplanan atık yağ miktarı Açıklama - Düzenlenen Tutanaklar ve Ek Belgeleri Denetime Tabi Resmi Belge Olması		33.000,00	3.000,00	3.000,00
7.1.17.17.4 - Denetim yapılan işyeri sayısı Açıklama - Yapılacak Denetimle İlgili Yazılar ve Düzenlenen Tutanaklar Denetime Tabi Resmi Belge Olması		48,00	200,00	41,00
<b>Faaliyetler</b>	<b>Kaynak İhtiyacı (TL)</b>			<b>Gerçekleşme</b>
	<b>Devir Bütçe</b>	<b>2011</b>	<b>Toplam</b>	
17 2011 Yılı Sonuna Kadar Yapılacak Denetimlerle Çevre Sağlığını Korumak	0,00	81	513.353,00	81
<b>Genel Toplam</b>	0,00	81	513.353,00	81

**TABLO 1**

**PERFORMANS HEDEFİ TABLOSU (GERÇEKLEŞME)**

<b>İdare Adı</b>	<b>-MERSİN BÜYÜKŞEHİR BELEDİYESİ</b>			
<b>Amaç</b>	7 - Etkin, verimli ve kaliteli hizmet üretiminin sağlanması			
<b>Hedef</b>	7.1 - Etkin, Verimli ve Kaliteli Hizmet Üreterek Vatandaşın Bütün Hizmetlerden Eşit Yararlanmasını Sağlamak			
<b>Performans Hedefi</b>	7.1.18 - 2011 Yılı Sonuna Kadar Kamu Yararının Gerektirdiği Durumlarda Kamulaştırma İşlemlerini 2942 Sayılı Kamulaştırma Kanunu Doğrultusunda Yürütmek Ve Belediye Taşınmazlarının geriye kalan %40'ının Envanter Kayıtlarını Tamamlamak			
Açıklamalar : Kamu yararının gerektirdiği durumlarda kamulaştırma işlemlerini 2942 sayılı Kamulaştırma Kanunu doğrultusunda yürütmek ve Belediye taşınmazlarının envanterini tutmak				
<b>Performans Göstergeleri</b>	2009	2010	2011 Tahmin	<b>Gerçekleşme</b>
7.1.18.18.1 - Bütçe Gerçekleşme Oranı (yüzde)		0,99	0,80	0,92
Açıklama - Bütçe Gider Kesin Hesap Cetveli Performans Esaslı Analitik Bütçe ve Muhasebe Sistemine Uyarlı Programdan Alınıyor Olması ve Denetime Tabi Resmi Belge Olması				
7.1.18.18.2 - Kamulaştırma karar sayısı		1,00	5,00	23,00
Açıklama - Encümen Kararları ve Ödeme Belgeleri Denetime Tabi Resmi Belge Olması				
7.1.18.18.3 - Uzlaşma sağlanan kamulaştırma sayısı			5,00	19,00
Açıklama - Uzlaşma İle İlgili Belgeler Ve Ödeme Belgeleri Denetime Tabi Resmi Belge Olması				
7.1.18.18.4 - Uzlaşma sağlanamayan kamulaştırma sayısı		2,00		4,00
Açıklama - Uzlaşma İle İlgili Belgeler Denetime Tabi Resmi Belge Olması				
7.1.18.18.5 - Kayıtlara alınan taşınmazların oranı (%)			0,40	0,40
Açıklama - Taşınmaz Mal Kayıt Defteri ve bilgisayar programından alınacak raporlar Denetime Tabi Resmi Belge Olması				
<b>Faaliyetler</b>	<b>Kaynak İhtiyacı (TL)</b>			<b>Gerçekleşme</b>
	<b>Devir Bütçe</b>	<b>2011</b>	<b>Toplam</b>	
18 2011 Yılı Sonuna Kadar Kamu Yararının Gerektirdiği Durumlarda Kamulaştırma İşlemlerini 2942 Sayılı Kamulaştırma Kanunu Doğrultusunda Yürütmek Ve Belediye Taşınmazlarının geriye kalan %40'ının Envanter Kayıtlarını Tamamlamak	0,00	66	743.047,00	66
<b>Genel Toplam</b>	0,00	66	743.047,00	66

**TABLO 1**

**PERFORMANS HEDEFİ TABLOSU (GERÇEKLEŞME)**

<b>İdare Adı</b>	<b>-MERSİN BÜYÜKŞEHİR BELEDİYESİ</b>			
<b>Amaç</b>	7 - Etkin, verimli ve kaliteli hizmet üretiminin sağlanması			
<b>Hedef</b>	7.1 - Etkin, Verimli ve Kaliteli Hizmet Üreterek Vatandaşın Bütün Hizmetlerden Eşit Yararlanmasını Sağlamak			
<b>Performans Hedefi</b>	7.1.19 - 2011 Yılı Sonuna Kadar Büyükşehir Belediye Sınırları İçerisinde Mevcut Yol, Köprü, Bulvar Ve Caddelerin Bakım Onarımını Tamamlamak Vel En Az 200.000 Ton Asfalt Üretimi Yaparak Yılda Yaklaşık 800.000 M2 Yolu Asfaltlamak Ve Yama Yapmak			
Açıklamalar : Büyükşehir belediye sınırları içerisinde mevcut yol, köprü, bulvar ve caddelerin bakım onarımını yapmak ve ulaşımın kolaylaşmasını sağlamak.				
<b>Performans Göstergeleri</b>	2009	2010	2011 Tahmin	<b>Gerçekleşme</b>
7.1.19.19.1 - Bütçe Gerçekleşme Oranı (yüzde)		0,43	0,85	0,79
Açıklama - Bütçe Gider Kesin Hesap Cetveli Performans Esaslı Analitik Bütçe ve Muhasebe Sistemine Uyarlı Programdan Alınıyor Olması ve Denetime Tabi Resmi Belge Olması				
7.1.19.19.2 - Üretilen asfalt miktarı (ton)		68.497,80	200.000,00	82.601,00
Açıklama - Şantiyeden Çıkışı Yapılan Kantar Fişleri Denetime Tabi Resmi Belge Olması				
7.1.19.19.3 - Asfalt/yama yapılan yol uzunluğu (m2)		281.304,00	800.000,00	495.607,00
Açıklama - Yapılan Yollar ile İlgili Tutulan Kayıtlar Denetime Tabi Resmi Belge Olması				
<b>Faaliyetler</b>	<b>Kaynak İhtiyacı (TL)</b>			<b>Gerçekleşme</b>
	<b>Devir Bütçe</b>	<b>2011</b>	<b>Toplam</b>	
19 2011 Yılı Sonuna Kadar Büyükşehir Belediye Sınırları İçerisinde Mevcut Yol, Köprü, Bulvar Ve Caddelerin Bakım Onarımını Tamamlamak Vel En Az 200.000 Ton Asfalt Üretimi Yaparak Yılda Yaklaşık 800.000 M2 Yolu Asfaltlamak Ve Yama Yapmak	0,00	174	33.599.232,00	174
<b>Genel Toplam</b>	0,00	174	33.599.232,00	174

**TABLO 1**

**PERFORMANS HEDEFİ TABLOSU (GERÇEKLEŞME)**

<b>İdare Adı</b>	<b>-MERSİN BÜYÜKŞEHİR BELEDİYESİ</b>			
<b>Amaç</b>	7 - Etkin, verimli ve kaliteli hizmet üretiminin sağlanması			
<b>Hedef</b>	7.1 - Etkin, Verimli ve Kaliteli Hizmet Üreterek Vatandaşın Bütün Hizmetlerden Eşit Yararlanmasını Sağlamak			
<b>Performans Hedefi</b>	7.1.20 - 2011 Yılı Sonuna Kadar 5000 Metre Yağmursuyu Drenaj Hatlarının Bakımını Yapmak, Hizmet Binaları İle on adet Okulun Bakım Onarımını Yapmak Ve Birimlere İhale Desteği Sağlamak			
Açıklamalar : Yağmursuyu drenaj hatlarının bakım onarımlarını yaparak sel felaketlerinin önlenmesini, okulların bakım onarımını yaparak eğitime destek sağlamak, hizmet binalarının bakım onarımlarını yaparak belediye çalışanlarının fiziki ortamlarının iyileştirilmesi ile birimlere ihale desteği vererek hizmetlerin aksamadan yürütülmesine katkı sağlamak				
<b>Performans Göstergeleri</b>	2009	2010	2011 Tahmin	<b>Gerçekleşme</b>
7.1.20.20.1 - Bütçe Gerçekleşme Oranı (Yüzde)		0,77	0,80	0,06
Açıklama - Bütçe Gider Kesin Hesap Cetveli Performans Esaslı Analitik Bütçe ve Muhasebe Sistemine Uyarlı Programdan Alınıyor Olması ve Denetime Tabi Resmi Belge Olması				
7.1.20.20.2 - Bakımı yapılan hizmet binası sayısı		4,00	5,00	2,00
Açıklama - İhale Dosyaları ve Hakedşler Denetime Tabi Resmi Belge Olması				
7.1.20.20.3 - Bakımı yapılan okul sayısı			10,00	
Açıklama - Okullardan Gelen Talep Yazıları ve İlgili Ödeme Belgeleri Denetime Tabi Resmi Belge Olması				
7.1.20.20.4 - Bakımı yapılan yağmursuyu drenaj hatlarının uzunluğu (Metre)			5.000,00	12.000,00
Açıklama - İhale Dosyaları ve Hakedşler Denetime Tabi Resmi Belge Olması				
<b>Faaliyetler</b>	<b>Kaynak İhtiyacı (TL)</b>			<b>Gerçekleşme</b>
	<b>Devir Bütçe</b>	<b>2011</b>	<b>Toplam</b>	
20 2011 Yılı Sonuna Kadar 5000 Metre Yağmursuyu Drenaj Hatlarının Bakımını Yapmak, Hizmet Binaları İle on adet Okulun Bakım Onarımını Yapmak Ve Birimlere İhale Desteği Sağlamak	0,00	5	250.160,00	5
<b>Genel Toplam</b>	0,00	5	250.160,00	5

**TABLO 1**

**PERFORMANS HEDEFİ TABLOSU (GERÇEKLEŞME)**

<b>İdare Adı</b>	<b>MERSİN BÜYÜKŞEHİR BELEDİYESİ</b>			
<b>Amaç</b>	7 - Etkin, verimli ve kaliteli hizmet üretiminin sağlanması			
<b>Hedef</b>	7.1 - Etkin, Verimli ve Kaliteli Hizmet üreterek vatandaşın bütün hizmetlerden eşit yararlanmasını sağlamak			
<b>Performans Hedefi</b>	7.1.21 - 2011 yılı sonuna kadar Belediyenin tüm haberleşme sistemini yürütmek, mevcut 92 kavşak ile yeni yapılacak kavşakların sinyalizasyonlarının bakımını ve onarımını sağlamak, güç kompanzasyonlarının bakım ve kontrolünü yapmak.			
Açıklamalar : Belediyenin tüm haberleşme sistemini yürütmek, mevcut kavşakların sinyalizasyonlarını bakımını ve onarımını sağlayarak trafik akışının ve kazaları önlemek, güç kompanzasyonlarının bakım ve kontrolünün yapılmasını sağlayarak kurumun fazla elektrik ücreti ödemesini önlemek.				
<b>Performans Göstergeleri</b>	2009	2010	2011 Tahmin	<b>Gerçekleşme</b>
7.1.21.21.1 - Bütçe Gerçekleşme Oranı (yüzde)		0,71	0,80	0,86
Açıklama - Bütçe Gider Kesin Hesap Cetveli Performans Esaslı Analitik Bütçe ve Muhasebe Sistemine Uyarlı Programdan Alınıyor Olması ve Denetime Tabi Resmi Belge olması				
7.1.21.21.2 - Bakımı yapılan kavşak sayısı		80,00	82,00	90,00
Açıklama - İhale Dosyaları ve Hakedşler Denetime Tabi Resmi Belge Olması				
7.1.21.21.3 - Bakımı yapılan flaşlı kavşak sayısı		7,00	10,00	10,00
Açıklama - İhale Dosyaları ve Hakedşler Denetime Tabi Resmi Belge Olması				
<b>Faaliyetler</b>	<b>Kaynak İhtiyacı (TL)</b>			<b>Gerçekleşme</b>
	<b>Devir Bütçe</b>	<b>2011</b>	<b>Toplam</b>	
21 2011 yılı sonuna kadar Belediyenin tüm haberleşme sistemini yürütmek, mevcut 92 kavşak ile yeni yapılacak kavşakların sinyalizasyonlarının bakımını ve onarımını sağlamak, güç kompanzasyonlarının bakım ve kontrolünü yapmak.	0,00	85	2.911.142,00	85
<b>Genel Toplam</b>	0,00	85	2.911.142,00	85



**TABLO 1**

**PERFORMANS HEDEFİ TABLOSU (GERÇEKLEŞME)**

<b>İdare Adı</b>	<b>-MERSİN BÜYÜKŞEHİR BELEDİYESİ</b>			
<b>Amaç</b>	7 - Etkin, verimli ve kaliteli hizmet üretiminin sağlanması			
<b>Hedef</b>	7.1 - Etkin, Verimli ve Kaliteli Hizmet Üreterek Vatandaşın Bütün Hizmetlerden Eşit Yararlanmasını Sağlamak			
<b>Performans Hedefi</b>	7.1.22 - 2011 yılı sonuna kadar Park ve bahçeler hizmetlerini yürütmek mevcut parkların ve yeşil alanların bakım ve onarımını sağlamak			
Açıklamalar : Park ve bahçeler hizmetlerini yürüterek, mevcut parkların bakım ve onarımını yapmak, vatandaşların mevcut parklardan ve yeşil alanlardan en iyi şekilde yararlanmalarını ve temiz çevre olmasını sağlamak.				
<b>Performans Göstergeleri</b>	2009	2010	2011 Tahmin	<b>Gerçekleşme</b>
7.1.22.22.1 - Bütçe Gerçekleşme Oranı (yüzde)		0,80	0,80	0,92
Açıklama - Bütçe Gider Kesin Hesap Cetveli Performans Esaslı Analitik Bütçe ve Muhasebe Sistemine Uyarlı Programdan Alınıyor Olması ve Denetime Tabi Resmi Belge Olması				
7.1.22.22.2 - Üretimi yapılan ağaç sayısı		44.090,00	33.000,00	12.820,00
Açıklama - Tutulan Kayıtlar ve Yapılan Sayım Tutanakları Denetime Tabi Resmi Belge Olması				
7.1.22.22.3 - Üretimi yapılan çalı ve yer örtücü sayısı		176.410,00	95.000,00	44.750,00
Açıklama - Tutulan Kayıtlar ve Yapılan Sayım Tutanakları Denetime Tabi Resmi Belge Olması				
7.1.22.22.4 - Üretimi yapılan mevsimlik çiçek sayısı		226.000,00	650.000,00	365.300,00
Açıklama - Tutulan Kayıtlar ve Yapılan Sayım Tutanakları Denetime Tabi Resmi Belge Olması				
7.1.22.22.5 - Kullanılan gübre miktarı (ton)		2,70	5,00	5,00
Açıklama - İhale Dosyaları ve Hak edişler ile Taşınır Mal Ambarından Çıkış Belgesi Denetime Tabi Resmi Belge Olması				
7.1.22.22.6 - Dikilen ağaç sayısı		5.123,00	8.500,00	7.034,00
Açıklama - Dikim Yapılan Alanlar ve Tutulan Kayıtlar Denetime Tabi Resmi Belge Olması				
7.1.22.22.7 - Dikilen çalı ve yer örtücü sayısı		85.086,00	70.000,00	15.510,00
Açıklama - Dikim Yapılan Alanlar ve Tutulan Kayıtlar Denetime Tabi Resmi Belge Olması				
7.1.22.22.8 - Dikilen mevsimlik çiçek sayısı		535.080,00	450.000,00	330.424,00
Açıklama - Dikim Yapılan Alanlar ve Tutulan Kayıtlar Denetime Tabi Resmi Belge Olması				
<b>Faaliyetler</b>	<b>Kaynak İhtiyacı (TL)</b>			<b>Gerçekleşme</b>
	<b>Devir Bütçe</b>	<b>2011</b>	<b>Toplam</b>	
22 2011 yılı sonuna kadar Park ve bahçeler hizmetlerini yürütmek mevcut parkların ve yeşil alanların bakım ve onarımını sağlamak	0,00	107	15.425.555,00	107
<b>Genel Toplam</b>	0,00	107	15.425.555,00	107

**TABLO 1**

**PERFORMANS HEDEFİ TABLOSU (GERÇEKLEŞME)**

<b>İdare Adı</b>	<b>-MERSİN BÜYÜKŞEHİR BELEDİYESİ</b>				
<b>Amaç</b>	7 - Etkin, verimli ve kaliteli hizmet üretiminin sağlanması				
<b>Hedef</b>	7.1 - Etkin, Verimli ve Kaliteli Hizmet Üreterek Vatandaşın Bütün Hizmetlerden Eşit Yararlanmasını Sağlamak				
<b>Performans Hedefi</b>	7.1.23 - 2011 Yılı Sonuna Kadar Altyapı Koordinasyon Merkezi Yönetmeliği Doğrultusunda İl İçinde Tüm Kamu Kurum Ve Kuruluşları Tarafından Yapılması Planlanan Altyapı Yatırımlarını Ortak Programa Almak Ve Eş Zamanlı Olarak Çalışmalarını Sağlayarak Koordinasyonunu Yapmak, Yol, Cadde Ve Bulvarlarda Yapılan Kazılara En Az 250 Ruhsat Vermek				
Açıklamalar : Altyapı Koordinasyon Merkezi yönetmeliği doğrultusunda il içinde tüm kamu kurum ve kuruluşları tarafından yapılması planlanan altyapı yatırımlarını ortak programa almak ve eş zamanlı olarak çalışmalarını sağlayarak koordinasyonunu yapmak, yol, cadde ve bulvarlarda yapılan kazıların ruhsatlarını vermek					
<b>Performans Göstergeleri</b>	2009	2010	2011 Tahmin	<b>Gerçekleşme</b>	
7.1.23.23.1 - Bütçe Gerçekleşme Oranı (yüzde)		0,53	0,80	1,26	
Açıklama - Bütçe Gider Kesin Hesap Cetveli Performans Esaslı Analitik Bütçe ve Muhasebe Sistemine Uyarlı Programdan Alınıyor Olması ve Denetime Tabi Resmi Belge Olması					
7.1.23.23.2 - Yapılan denetim sayısı		8.586,00		4.097,00	
Açıklama - Denetim Tutanakları Denetime Tabi Resmi Belge Olması					
7.1.23.23.3 - Verilen ruhsat sayısı		586,00	250,00	324,00	
Açıklama - Ruhsat Dosyaları ve Tahakkuk Belgeleri Denetime Tabi Resmi Belge Olması					
7.1.23.23.4 - Genel kurul toplantısında görüşülen konu sayısı		16,00		4,00	
Açıklama - Genel Kurul İçin Oluşturulan Gündem Yazıları Denetime Tabi Resmi Belge Olması					
7.1.23.23.5 - Genel kurul toplantısında alınan karar sayısı		24,00		4,00	
Açıklama - Alınan Karar Defterleri Denetime Tabi Resmi Belge Olması					
<b>Faaliyetler</b>	<b>Kaynak İhtiyacı (TL)</b>			<b>Gerçekleşme</b>	
	<b>Devir Bütçe</b>	<b>2011</b>	<b>Toplam</b>		
23	2011 Yılı Sonuna Kadar Altyapı Koordinasyon Merkezi Yönetmeliği Doğrultusunda İl İçinde Tüm Kamu Kurum Ve Kuruluşları Tarafından Yapılması Planlanan Altyapı Yatırımlarını Ortak Programa Almak Ve Eş Zamanlı Olarak Çalışmalarını Sağlayarak Koordinasyonunu Yapmak, Yol, Cadde Ve Bulvarlarda Yapılan Kazılara En Az 250 Ruhsat Vermek	0,00	57	83.219,00	57
<b>Genel Toplam</b>		0,00	57	83.219,00	57

**TABLO 1**

**PERFORMANS HEDEFİ TABLOSU (GERÇEKLEŞME)**

<b>PERFORMANS HEDEFİ TABLOSU (GERÇEKLEŞME)</b>				
<b>İdare Adı</b>	<b>-MERSİN BÜYÜKŞEHİR BELEDİYESİ</b>			
<b>Amaç</b>	7 - Etkin, verimli ve kaliteli hizmet üretiminin sağlanması			
<b>Hedef</b>	7.1 - Etkin, Verimli ve Kaliteli Hizmet Üretmekle vatandaşın bütün hizmetlerden eşit yararlanmasını sağlamak			
<b>Performans Hedefi</b>	7.1.24 - 2011 Yılı Sonuna Kadar 5018 Sayılı Kamu Mali Yönetimi Ve Kontrol Kanunu Ve Uygulama Yönetmelikleri İle Mahalli İdareler Bütçe Ve Muhasebe Yönetmeliğine Göre Stratejik Plan Ve Performans Programlarının Hazırlanmasını Koordine Etmek Ve Sonuçlarının Konsolide Edilerek İlgili Mercilere Sunmak, Birimlerin Bütçeleri İle Bütçe Tekliflerini Konsolide Ederek Gelir Ve Finansman Bütçesiyle Ayrıntılı Harcama Programı, Finansman Programını Hazırlamak Ve İlgili Mercilere Sunmak, Belediyenin Kesin Hesabını Hazırlamak, Harcama Yapılması Ve Gelir Elde Edilmesine İlişkin Mali İşlemleri Yürütmek, Bütçe Uygulamasına İlişkin 7 Adet Rapor Düzenlemek, Belediyenin Taşınır Ve Taşınmazlarına İlişkin Kayıtları Tutmak, Mali Konularda Birimlere Danışmanlık Yapmak Para Ve Parayla İfade Edilebilen Değerler İle Emanetleri Almak, Saklamak, İlgililere Vermek Ve Göndermek, Ön Mali Kontrol Görevini Yürütmek, İç Ve Dış Borç Takibini Yapmak.2011 Yılı sonuna kadar Belediye gelirlerini %5 oranında artırmak.Belediyenin cari giderlerini aynı oranda düşürmek ve yatırım giderlerini %10 artırmak.			
Açıklamalar : 5018 Sayılı Kamu Mali Yönetimi ve Kontrol Kanunu ve Uygulama Yönetmelikleri ile Mahalli idareler bütçe ve muhasebe yönetmeliğine göre stratejik plan ve performans programlarının hazırlanmasını koordine etmek ve sonuçlarının konsolide edilerek ilgili mercilere sunmak, birimlerin bütçeleri ile bütçe tekliflerini konsolide ederek gelir ve finansman bütçesiyle ayrıntılı harcama programı, finansman programını hazırlamak ve ilgili mercilere sunmak, Belediyenin kesin hesabını hazırlamak, harcama yapılması ve gelir elde edilmesine ilişkin mali işlemleri yürütmek, bütçe uygulamasına ilişkin raporları düzenlemek, belediyenin taşınır ve taşınmazlarına ilişkin kayıtları tutmak, mali konularda birimlere danışmanlık yapmak para ve parayla ifade edilebilen değerler ile emanetleri almak, saklamak, ilgililere vermek ve göndermek, ön mali kontrol görevini yürütmek, iç ve dış borç takibini yapmak.				
<b>Performans Göstergeleri</b>	2009	2010	2011 Tahmin	<b>Gerçekleşme</b>
7.1.24.24.1 - Bütçe Gerçekleşme Oranı (yüzde)		0,55		
Açıklama - Bütçe Gider Kesin Hesap Cetveli Performans Esaslı Analitik Bütçe ve Muhasebe Sistemine Uyarlı Programdan Alınıyor Olması ve Denetime Tabi Resmi Belge olması				
7.1.24.24.2 - İşlenmiş yevmiye sayısı		19.848,00		19.715,00
Açıklama - Yevmiye Defteri Performans Esaslı Analitik Bütçe ve Muhasebe Sistemine Uyarlı Programdan Alınıyor Olması ve Denetime Tabi Resmi Belge olması				
7.1.24.24.3 - Düzenlenen raporlama sayısı		6,00	7,00	
Açıklama - Encümen Ve Meclis Kararları İle Yapılan Yazışmalar Denetime Tabi Resmi Belge Olması				
7.1.24.24.4 - Belediye gelirlerinin artış oranı		15,41	0,05	
Açıklama - Bütçe Gelirleri Kesin Hesap Cetveli Performans Esaslı Analitik Bütçe ve Muhasebe Sistemine Uyarlı Programdan Alınıyor Olması ve Denetime Tabi Resmi Belge olması				
7.1.24.24.5 - Cari giderlerde yapılan düşüş		17,32	0,05	
Açıklama - Bütçe Gider Kesin Hesap Cetveli Performans Esaslı Analitik Bütçe ve Muhasebe Sistemine Uyarlı Programdan Alınıyor Olması ve Denetime Tabi Resmi Belge olması				
7.1.24.24.6 - Yatırım giderlerinin artış oranı			10,00	
Açıklama - Bütçe Gider Kesin Hesap Cetveli Performans Esaslı Analitik Bütçe ve Muhasebe Sistemine Uyarlı Programdan Alınıyor Olması ve Denetime Tabi Resmi Belge olması				
<b>Faaliyetler</b>	<b>Kaynak İhtiyacı (TL)</b>			<b>Gerçekleşme</b>
	<b>Devir Bütçe</b>	<b>2011</b>	<b>Toplam</b>	
24 2011 Yılı Sonuna Kadar 5018 Sayılı Kamu Mali Yönetimi Ve Kontrol Kanunu Ve Uygulama Yönetmelikleri İle Mahalli İdareler Bütçe Ve Muhasebe Yönetmeliğine Göre Stratejik Plan Ve Performans Programlarının Hazırlanmasını Koordine Etmek Ve Sonuçlarının Konsolide Edilerek İlgili Mercilere Sunmak, Birimlerin Bütçeleri İle Bütçe Tekliflerini Konsolide Ederek Gelir Ve Finansman Bütçesiyle Ayrıntılı Harcama Programı, Finansman Programını Hazırlamak Ve İlgili Mercilere Sunmak, Belediyenin Kesin Hesabını Hazırlamak, Harcama Yapılması Ve Gelir Elde Edilmesine İlişkin Mali İşlemleri Yürütmek, Bütçe Uygulamasına İlişkin 7 Adet Rapor Düzenlemek, Belediyenin Taşınır Ve Taşınmazlarına İlişkin Kayıtları Tutmak, Mali Konularda Birimlere Danışmanlık Yapmak Para Ve Parayla İfade Edilebilen Değerler İle Emanetleri Almak, Saklamak, İlgililere Vermek Ve Göndermek, Ön Mali Kontrol Görevini Yürütmek, İç Ve Dış Borç Takibini Yapmak.2011 Yılı sonuna kadar Belediye gelirlerini %5 oranında artırmak.Belediyenin cari giderlerini aynı oranda düşürmek ve yatırım giderlerini %10 artırmak.	4.818.740,11	143	54.152.267,11	143
<b>Genel Toplam</b>	4.818.740,11	143	54.152.267,11	143

**TABLO 1**

**PERFORMANS HEDEFİ TABLOSU (GERÇEKLEŞME)**

<b>İdare Adı</b>	<b>-MERSİN BÜYÜKŞEHİR BELEDİYESİ</b>			
<b>Amaç</b>	7 - Etkin, verimli ve kaliteli hizmet üretiminin sağlanması			
<b>Hedef</b>	7.1 - Etkin, Verimli ve Kaliteli Hizmet Üretmek Vatandaşın bütün hizmetlerden eşit yararlanmasını sağlamak			
<b>Performans Hedefi</b>	7.1.25 - 2011 Yılı Sonuna Kadar İmar Hizmetlerini Yürütmek			
Açıklamalar : İmar hizmetlerini yaparak, imarlı kentleşmenin oluşmasını desteklemek.Vatandaşların imar hizmetlerinden süresinde yararlanmasını sağlamak.				
<b>Performans Göstergeleri</b>	2009	2010	2011 Tahmin	<b>Gerçekleşme</b>
7.1.25.25.1 - Bütçe Gerçekleşme Oranı (yüzde)		0,83	0,80	0,88
Açıklama - Bütçe Gider Kesin Hesap Cetveli Performans Esaslı Analitik Bütçe ve Muhasebe Sistemine Uyarlı Programdan Alınıyor Olması ve Denetime Tabi Resmi Belge olması				
7.1.25.25.2 - Verilen ruhsat sayısı		3,00	55,00	90,00
Açıklama - Ruhsat Dosyası Denetime Tabi Resmi Belge Olması				
7.1.25.25.3 - Verilen yapı kullanma izni sayısı		31,00	48,00	19,00
Açıklama - Yapı Kullanma İzni Raporları Dosyası Denetime Tabi Resmi Belge Olması				
7.1.25.25.4 - Tespit edilen kaçak inşaat sayısı		3,00	6,00	2,00
Açıklama - Yapılan Denetimler ve Düzenlenen Tutanaklar Denetime Tabi Resmi Belge Olması				
7.1.25.25.5 - Yapılan imar uygulama-denetim-onay-ıfraz-tevhit ve geçiş hakkı sayısı		116,00	90,00	106,00
Açıklama - Encümen Kararları Denetime Tabi Resmi Belge Olması				
<b>Faaliyetler</b>	<b>Kaynak İhtiyacı (TL)</b>			<b>Gerçekleşme</b>
	<b>Devir Bütçe</b>	<b>2011</b>	<b>Toplam</b>	
25 2011 Yılı Sonuna Kadar İmar Hizmetlerini Yürütmek	152.000,00	92	2.464.966,00	92
<b>Genel Toplam</b>	152.000,00	92	2.464.966,00	92

**TABLO 1**

**PERFORMANS HEDEFİ TABLOSU (GERÇEKLEŞME)**

<b>İdare Adı</b>	<b>-MERSİN BÜYÜKŞEHİR BELEDİYESİ</b>			
<b>Amaç</b>	7 - Etkin, verimli ve kaliteli hizmet üretiminin sağlanması			
<b>Hedef</b>	7.1 - Etkin, Verimli ve Kaliteli Hizmet Üretmek			
<b>Performans Hedefi</b>	7.1.26 - 2011 Yılı Sonuna Kadar Yer Bilimleri İle İlgili Zemin Etüt Ve Diğer Çalışmaları Yürütmek			
Açıklamalar : Yer bilimleri ile ilgili zemin etüt ve diğer çalışmaları yürütmek				
<b>Performans Göstergeleri</b>	2009	2010	2011 Tahmin	<b>Gerçekleşme</b>
7.1.26.26.1 - Bütçe Gerçekleşme Oranı (yüzde)		0,25	0,80	0,59
Açıklama - Bütçe Gider Kesin Hesap Cetveli Performans Esaslı Analitik Bütçe ve Muhasebe Sistemine Uyumlu Programdan Alınması ve Denetime Tabi Resmi Belge olması				
7.1.26.26.2 - Yapılan etüt sayısı ve alan büyüklüğü				
<b>Faaliyetler</b>	<b>Kaynak İhtiyacı (TL)</b>			<b>Gerçekleşme</b>
	<b>Devir Bütçe</b>	<b>2011</b>	<b>Toplam</b>	
26 2011 Yılı Sonuna Kadar Yer Bilimleri İle İlgili Zemin Etüt Ve Diğer Çalışmaları Yürütmek	0,00	42	173.128,00	42
<b>Genel Toplam</b>	0,00	42	173.128,00	42

**TABLO 1**

**PERFORMANS HEDEFİ TABLOSU (GERÇEKLEŞME)**

<b>İdare Adı</b>	<b>-MERSİN BÜYÜKŞEHİR BELEDİYESİ</b>			
<b>Amaç</b>	7 - Etkin, verimli ve kaliteli hizmet üretiminin sağlanması			
<b>Hedef</b>	7.1 - Etkin, Verimli ve Kaliteli Hizmet Üretmek Vatandaşın Bütün Hizmetlerden Eşit Yararlanmasını Sağlamak			
<b>Performans Hedefi</b>	7.1.27 - 2011 Yılı Sonuna Kadar Bağlı Bulunan Birimlerin Faaliyetlerinin Koordinasyonunu Sağlamak			
Açıklamalar : Bağlı bulunan birimlerin faaliyetlerinin koordinasyonunu sağlayarak hizmetlerin aksatılmadan yürütülmesini sağlamak				
<b>Performans Göstergeleri</b>	2009	2010	2011 Tahmin	<b>Gerçekleşme</b>
7.1.27.27.1 - Bütçe Gerçekleşme Oranı (yüzde)		0,74	0,80	1,28
Açıklama - Bütçe Gider Kesin Hesap Cetveli Performans Esaslı Analitik Bütçe ve Muhasebe Sistemine Uyarlı Programdan Alınıyor Olması ve Denetime Tabi Resmi Belge olması				
<b>Faaliyetler</b>	<b>Kaynak İhtiyacı (TL)</b>			<b>Gerçekleşme</b>
	<b>Devir Bütçe</b>	<b>2011</b>	<b>Toplam</b>	
27 2011 Yılı Sonuna Kadar Bağlı Bulunan Birimlerin Faaliyetlerinin Koordinasyonunu Sağlamak	0,00	64	886.718,00	64
<b>Genel Toplam</b>	0,00	64	886.718,00	64



TABLO 1

PERFORMANS HEDEFİ TABLOSU (GERÇEKLEŞME)

<b>İdare Adı</b>	<b>-MERSİN BÜYÜKŞEHİR BELEDİYESİ</b>			
<b>Amaç</b>	7 - Etkin, verimli ve kaliteli hizmet üretiminin sağlanması			
<b>Hedef</b>	7.1 - Etkin, Verimli ve Kaliteli Hizmet Üretmek vatandaşın bütün hizmetlerden eşit yararlanmasını sağlamak			
<b>Performans Hedefi</b>	7.1.28 - 2011 Yılı Sonuna Kadar Toplu Taşıma Hizmetlerini Yürütmek günlük yolcu sayısını 40.000'e çıkarmak, Ve Halkın Memnuniyet Oranını %85 'e Çıkarmak ve yılda en az bir kere anket yapmak			
Açıklamalar : Toplu taşıma hizmetlerini yürüterek vatandaşların toplu taşımadan en iyi şekilde yararlanmasını sağlamak.				
<b>Performans Göstergeleri</b>	2009	2010	2011 Tahmin	<b>Gerçekleşme</b>
7.1.28.28.1 - Bütçe Gerçekleşme Oranı (yüzde) Açıklama - Bütçe Gider Kesin Hesap Cetveli Performans Esaslı Analitik Bütçe ve Muhasebe Sistemine Uyarlı Programdan Alınıyor Olması ve Denetime Tabi Resmi Belge olması		0,80	0,80	1,00
7.1.28.28.2 - Halkın memnuniyet oranı (yüzde) Açıklama - Yapılacak Anket Çalışmalarının Sonuç Raporları Denetime Tabi Resmi Belge Olması			0,85	90,00
7.1.28.28.3 - Günlük yolcu sayısı Açıklama - Tutulan İstatistik Raporları Denetime Tabi Resmi Belge Olması		23.000,00	40.000,00	17.805,00
7.1.28.28.4 - Yapılan Anket Sayısı Açıklama - İhale Dosyaları ve Hakedişler ve teknik Şartnameler İle Mal Komisyonu Kararları Denetime Tabi Resmi Belge Olması			1,00	1,00
<b>Faaliyetler</b>	<b>Kaynak İhtiyacı (TL)</b>			<b>Gerçekleşme</b>
	<b>Devir Bütçe</b>	<b>2011</b>	<b>Toplam</b>	
28 2011 Yılı Sonuna Kadar Toplu Taşıma Hizmetlerini Yürütmek günlük yolcu sayısını 40.000'e çıkarmak, Ve Halkın Memnuniyet Oranını %85 'e Çıkarmak ve yılda en az bir kere anket yapmak	0,00	79	25.941.042,00	79
<b>Genel Toplam</b>	0,00	79	25.941.042,00	79

**TABLO 1**

**PERFORMANS HEDEFİ TABLOSU (GERÇEKLEŞME)**

<b>İdare Adı</b>	<b>-MERSİN BÜYÜKŞEHİR BELEDİYESİ</b>			
<b>Amaç</b>	7 - Etkin, verimli ve kaliteli hizmet üretiminin sağlanması			
<b>Hedef</b>	7.1 - Etkin, Verimli ve Kaliteli Hizmet Üreterek Vatandaşın Bütün Hizmetlerden Eşit Yararlanmasını Sağlamak			
<b>Performans Hedefi</b>	7.1.29 - 2011 Yılı Sonuna Kadar Şehirlerarası Ve İlçelerle Sağlanan Ulaşım Hizmetlerini Yürütmek, ve halkın memnuniyet oranını % 85'e çıkarmak. Geliri %50 artırmak, çıkış fişi alan araç ve otogarı kullanan yolcu sayısını %20 artırmak ve yılda en az bir kere anket yapmak			
Açıklamalar : Şehirlerarası ve ilçelerle sağlanan ulaşım hizmetlerini yürüterek mevcut otogardan şehirlerarası yolculuk yapanların hizmetlerden en iyi şekilde yararlanmasını ve memnuniyetlerinin artırılmasını sağlamak.				
<b>Performans Göstergeleri</b>	2009	2010	2011 Tahmin	<b>Gerçekleşme</b>
7.1.29.29.1 - Bütçe Gerçekleşme Oranı (yüzde)		0,81	0,85	0,64
Açıklama - Bütçe Gider Kesin Hesap Cetveli Performans Esaslı Analitik Bütçe ve Muhasebe Sistemine Uyarlı Programdan Alınıyor Olması ve Denetime Tabi Resmi Belge Olması				
7.1.29.29.2 - Çıkış fişi alan araç sayısı (yıllık)		272.331,00	300.000,00	298.341,00
Açıklama - Çıkış Fişlerinin Serileri ve Numaraarı Denetime Tabi Resmi Belge Olması				
7.1.29.29.3 - Otogarı kullanan toplam yolcu sayısı (yıllık)		11.442.591,00	27.625.000,00	13.128.040,00
Açıklama - Tutulan İstatistik Kayıtları Denetime Tabi Resmi Belge Olması				
7.1.29.29.4 - Gelir toplamı (yıllık)		3.134.715,00	3.946.703,00	3.034.498,00
Açıklama - Bütçe Gelir Kesin Hesap Cetveli Performans Esaslı Analitik Bütçe ve Muhasebe Sistemine Uyarlı Programdan Alınıyor Olması ve Denetime Tabi Resmi Belge olması				
7.1.29.29.5 - Yapılan Anket Sayısı			1,00	1,00
Açıklama - İhale Dosyası ve hakediş raporları Denetime Tabi Resmi Belge Olması				
7.1.29.29.6 - Halkın Memnuniyet Oranı (Yüzde)			0,85	85,00
Açıklama - Anket Raporları Denetime Tabi Resmi Belge Olması				
<b>Faaliyetler</b>	<b>Kaynak İhtiyacı (TL)</b>			<b>Gerçekleşme</b>
	<b>Devir Bütçe</b>	<b>2011</b>	<b>Toplam</b>	
29 2011 Yılı Sonuna Kadar Şehirlerarası Ve İlçelerle Sağlanan Ulaşım Hizmetlerini Yürütmek, ve halkın memnuniyet oranını % 85'e çıkarmak. Geliri %50 artırmak, çıkış fişi alan araç ve otogarı kullanan yolcu sayısını %20 artırmak ve yılda en az bir kere anket yapmak	959.585,00	79	4.516.888,00	79
<b>Genel Toplam</b>	959.585,00	79	4.516.888,00	79

**TABLO 1**

**PERFORMANS HEDEFİ TABLOSU (GERÇEKLEŞME)**

<b>İdare Adı</b>	<b>-MERSİN BÜYÜKŞEHİR BELEDİYESİ</b>			
<b>Amaç</b>	7 - Etkin, verimli ve kaliteli hizmet üretiminin sağlanması			
<b>Hedef</b>	7.1 - Etkin, Verimli ve Kaliteli Hizmet Üretmek Vatandaşın Bütün Hizmetlerden Eşit Yararlanmasını Sağlamak			
<b>Performans Hedefi</b>	7.1.30 - 2011 Yılı Sonuna Kadar Toptancı Hal Hizmetlerini Yürütmek Ve Halkın Memnuniyet Oranını %80 Ne Çıkarmak. ve yılda en az bir kere anket yapmak			
Açıklamalar : Toptancı hal hizmetlerini yürütmek ve kaçak yaş sebze ve meyve çıkışlarını önlemek,vatandaşların memnuniyetlerini artırmak ve belediye gelirlerini artırmak				
<b>Performans Göstergeleri</b>	2009	2010	2011 Tahmin	<b>Gerçekleşme</b>
7.1.30.30.1 - Bütçe Gerçekleşme Oranı (yüzde)		0,65	0,80	0,86
Açıklama - Bütçe Gider Kesin Hesap Cetveli Performans Esaslı Analitik Bütçe ve Muhasebe Sistemine Uyarlı Programdan Alınıyor Olması ve Denetime Tabi Resmi Belge Olması				
7.1.30.30.2 - Halkın memnuniyet oranı (yüzde)			0,80	75,00
Açıklama - Yapılacak Anket Çalışma Sonuçları Denetime Tabi Resmi Belge Olması				
7.1.30.30.3 - Kayıt altına alınan toplam meyve ve sebze miktarı (KG)		321.819.000,00	357.691.731,00	513.370.700,00
Açıklama - Tutulan İstatistik Kayıtları ile Alınan Beyannameler Denetime Tabi Resmi Belge Olması				
7.1.30.30.4 - Toplam gelir (yıllık)		5.193.790,84	11.949.835,00	5.131.386,60
Açıklama - Bütçe Gelir Kesin Hesap Cetveli Denetime Tabi Resmi Belge Olması				
7.1.30.30.5 - Yapılan Anket Sayısı			1,00	1,00
Açıklama - İhale Dosyaları ve hakediş raporları Denetime Tabi Resmi Belge Olması				
<b>Faaliyetler</b>	<b>Kaynak İhtiyacı (TL)</b>			<b>Gerçekleşme</b>
	<b>Devir Bütçe</b>	<b>2011</b>	<b>Toplam</b>	
30 2011 Yılı Sonuna Kadar Toptancı Hal Hizmetlerini Yürütmek Ve Halkın Memnuniyet Oranını %80 Ne Çıkarmak. ve yılda en az bir kere anket yapmak	0,00	87	5.393.794,00	87
<b>Genel Toplam</b>	0,00	87	5.393.794,00	87

**TABLO 1**

**PERFORMANS HEDEFİ TABLOSU (GERÇEKLEŞME)**

<b>İdare Adı</b>	<b>-MERSİN BÜYÜKŞEHİR BELEDİYESİ</b>			
<b>Amaç</b>	7 - Etkin, verimli ve kaliteli hizmet üretiminin sağlanması			
<b>Hedef</b>	7.1 - Etkin, Verimli ve Kaliteli Hizmet Üreterek Vatandaşın Bütün Hizmetlerden Eşit Yararlanmasını Sağlamak			
<b>Performans Hedefi</b>	7.1.31 - 2011 Yılı Sonuna Kadar Rekabet İlkesini Koruyarak Dar Gelirli Halka Ucuz Ekmek Satmak Ve Günlük Ekmek Üretimini 100 000 Adete Çıkarmak ve Yılda en az bir kere anket yapmak			
Açıklamalar : Rekabet ilkesini koruyarak dar gelirli halka ucuz ekmek satmak ve vatandaşların ekonomilerine katkı sağlayarak sosyal belediyecilik hizmetlerinin geliştirilmesine destek olmak amacıyla bu hedef belirlenmiş olmakla birlikte				
<b>Performans Göstergeleri</b>	2009	2010	2011 Tahmin	<b>Gerçekleşme</b>
7.1.31.31.1 - Bütçe Gerçekleşme Oranı (yüzde)		0,24	100,00	0,05
Açıklama - Bütçe Gider Kesin Hesap Cetveli Performans Esaslı Analitik Bütçe ve Muhasebe Sistemine Uyarlı Programdan Alınıyor Olması ve Denetime Tabi Resmi Belge Olması				
7.1.31.31.2 - Halkın memnuniyet oranı		60,00	100,00	
Açıklama - Yapılacak Anket Çalışmaları ve Sonuçları Denetime Tabi Resmi Belge Olması				
7.1.31.31.3 - Günlük üretilen ekmek sayısı		30.295,00	65.000,00	
Açıklama - İhale Dosyaları ve Hakedişler Denetime Tabi Resmi Belge Olması				
7.1.31.31.4 - Günlük satılan ekmek sayısı		30.295,00	63.000,00	
Açıklama - Fabrikada Düzenlenen Raporlar ve Kesilen Makbuzlar Denetime Tabi Resmi Belge Olması				
7.1.31.31.5 - Yapılan Anket Sayısı			1,00	
Açıklama - İhale Dosyaları ve Hakedişler Denetime Tabi Resmi Belge Olması				
<b>Faaliyetler</b>	<b>Kaynak İhtiyacı (TL)</b>			<b>Gerçekleşme</b>
	<b>Devir Bütçe</b>	<b>2011</b>	<b>Toplam</b>	
31 2011 Yılı Sonuna Kadar Rekabet İlkesini Koruyarak Dar Gelirli Halka Ucuz Ekmek Satmak Ve Günlük Ekmek Üretimini 100 000 Adete Çıkarmak ve Yılda en az bir kere anket yapmak	0,00	79	4.520.463,00	79
<b>Genel Toplam</b>	0,00	79	4.520.463,00	79

**TABLO 1**

**PERFORMANS HEDEFİ TABLOSU (GERÇEKLEŞME)**

<b>İdare Adı</b>	<b>-MERSİN BÜYÜKŞEHİR BELEDİYESİ</b>			
<b>Amaç</b>	7 - Etkin, verimli ve kaliteli hizmet üretiminin sağlanması			
<b>Hedef</b>	7.1 - Etkin, Verimli ve Kaliteli Hizmet Üreterek Vatandaşın Bütün Hizmetlerden Eşit Yararlanmasını Sağlamak			
<b>Performans Hedefi</b>	7.1.32 - 2011 Yılı Sonuna Kadar Büyükşehir Belediyeleri Koordinasyon Merkezleri Yönetmeliği Doğrultusunda Ulaştırma Koordinasyon Kurulu'nda Halkın Memnuniyetini Arttırıcı Kararlar Alınmasını Sağlamak Ve Trafik Hizmetlerini Her Yıl Arttırarak Yürütmek			
Açıklamalar : Büyükşehir Belediyeleri Koordinasyon Merkezleri Yönetmeliği doğrultusunda Ulaştırma Koordinasyon Kurulu'nda halkın memnuniyetini arttırıcı kararlar alınmasını sağlamak ve trafik hizmetlerini yürütmek				
<b>Performans Göstergeleri</b>	2009	2010	2011 Tahmin	<b>Gerçekleşme</b>
7.1.32.32.1 - Bütçe Gerçekleşme Oranı (yüzde)		0,31	0,80	1,34
Açıklama - Bütçe Gider Kesin Hesap Cetveli Performans Esaslı Analitik Bütçe ve Muhasebe Sistemine Uyarlı Programdan Alınıyor Olması ve Denetime Tabi Resmi Belge Olması				
7.1.32.32.2 - Verilen yol geçiş izni sayısı		30,00	60,00	367,00
Açıklama - Düzenlenen İzin Belgeleri Denetime Tabi Resmi Belge Olması				
7.1.32.32.3 - Genel kurulda görüşülen konu sayısı		328,00	180,00	159,00
Açıklama - Genel Kurul İçin Düzenlenen Gündem Yazısı Denetime Tabi Resmi Belge Olması				
7.1.32.32.4 - Genel kurulda alınan karar sayısı		492,00	180,00	159,00
Açıklama - Karar Defteri Denetime Tabi Resmi Belge Olması				
7.1.32.32.5 - Trafik kontrolünde düzenlenen ceza tutanağı sayısı		249,00	60,00	
Açıklama - Düzenlenen Tutanaqlar Denetime Tabi Resmi Belge Olması				
<b>Faaliyetler</b>	<b>Kaynak İhtiyacı (TL)</b>			<b>Gerçekleşme</b>
	<b>Devir Bütçe</b>	<b>2011</b>	<b>Toplam</b>	
32 2011 Yılı Sonuna Kadar Büyükşehir Belediyeleri Koordinasyon Merkezleri Yönetmeliği Doğrultusunda Ulaştırma Koordinasyon Kurulu'nda Halkın Memnuniyetini Arttırıcı Kararlar Alınmasını Sağlamak Ve Trafik Hizmetlerini Her Yıl Arttırarak Yürütmek	0,00	60	118.825,00	60
<b>Genel Toplam</b>	0,00	60	118.825,00	60

**TABLO 1**

**PERFORMANS HEDEFİ TABLOSU (GERÇEKLEŞME)**

<b>İdare Adı</b>	<b>-MERSİN BÜYÜKŞEHİR BELEDİYESİ</b>			
<b>Amaç</b>	7 - Etkin, verimli ve kaliteli hizmet üretiminin sağlanması			
<b>Hedef</b>	7.1 - Etkin, Verimli ve Kaliteli Hizmet Üreterek Vatandaşın Bütün Hizmetlerden Eşit Yararlanmasını Sağlamak			
<b>Performans Hedefi</b>	7.1.33 - 2011 Yılı Sonuna Kadar Mersin Büyükşehir Belediyesi Harcama Birimlerinin Mal Ve Hizmet İhtiyaçlarını 5018 Sayılı Kanun Ve 4734-4735 Sayılı Kanunlar Ve Uygulama Yönetmelikleri Doğrultusunda Zamanında Karşılama Ve Gelen Taleplerden Her Yıl En Az % 90 ını Gerçekleştirmek.			
Açıklamalar : Mersin Büyükşehir Belediyesi harcama birimlerinin mal ve hizmet ihtiyaçlarını 5018 Sayılı Kanun ve 4734-4735 Sayılı Kanunlar ve uygulama yönetmelikleri doğrultusunda zamanında karşılamak ve hizmetlerin aksamadan yürütülmesine destek sağlamak.				
<b>Performans Göstergeleri</b>	2009	2010	2011 Tahmin	<b>Gerçekleşme</b>
7.1.33.33.1 - Bütçe Gerçekleşme Oranı (yüzde)		0,64	0,80	0,88
Açıklama - Bütçe Gider Kesin Hesap Cetveli Performans Esaslı Analitik Bütçe ve Muhasebe Sistemine Uyarlı Programdan Alınıyor Olması ve Denetime Tabi Resmi Belge Olması				
7.1.33.33.2 - Birimlerden gelen istek/talep sayısı		2.021,00	1.200,00	2.404,00
Açıklama - Gelen ve Giden Evrak Kayıt Defterleri ve Talep Yazıları Denetime Tabi Resmi Belge Olması				
7.1.33.33.3 - Gereği yapılan ve gerçekleştirilen istek/talep sayısı		1.986,00	1.150,00	2.404,00
Açıklama - Talepler ile İlgili Düzenlenen Odeme Belgeleri ile Teslim Tutanaqları Denetime Tabi Resmi Belge Olması				
7.1.33.33.4 - Yapılan ihale sayısı		85,00	150,00	55,00
Açıklama - İhale Kayıt Defteri ve KİK Teyit Belgeleri Denetime Tabi Resmi Belge Olması				
7.1.33.33.5 - Yapılan doğrudan temin sayısı		1.901,00	1.000,00	1.852,00
Açıklama - Karar Defteri ve KİK e Gönderilen Raporlar Denetime Tabi Resmi Belge Olması				
<b>Faaliyetler</b>	<b>Kaynak İhtiyacı (TL)</b>			<b>Gerçekleşme</b>
	<b>Devir Bütçe</b>	<b>2011</b>	<b>Toplam</b>	
33 2011 Yılı Sonuna Kadar Mersin Büyükşehir Belediyesi Harcama Birimlerinin Mal Ve Hizmet İhtiyaçlarını 5018 Sayılı Kanun Ve 4734-4735 Sayılı Kanunlar Ve Uygulama Yönetmelikleri Doğrultusunda Zamanında Karşılama Ve Gelen Taleplerden Her Yıl En Az % 90 ını Gerçekleştirmek.	0,00	98	5.852.754,00	98
<b>Genel Toplam</b>	0,00	98	5.852.754,00	98



**TABLO 1**

**PERFORMANS HEDEFİ TABLOSU (GERÇEKLEŞME)**

<b>İdare Adı</b>	<b>-MERSİN BÜYÜKŞEHİR BELEDİYESİ</b>			
<b>Amaç</b>	7 - Etkin, verimli ve kaliteli hizmet üretiminin sağlanması			
<b>Hedef</b>	7.1 - Etkin, Verimli ve Kaliteli Hizmet Üretmek Vatandaşın Bütün Hizmetlerden Eşit Yararlanmasını Sağlamak			
<b>Performans Hedefi</b>	7.1.34 - 2011 Yılı Sonuna Kadar Sosyal Güvenlik Kurumuna Tabi Vatandaşlara Ve Belediye Çalışanlarına Poliklinik Hizmetlerini Vermek, Poliklinik Hizmetlerinden Yararlanan Kişi Sayısını yıllık 10 000 e Çıkarmak, Gıda Ve Gıda Ürünleri Satan İşyerlerini Hijyen Açısından Denetlemek, Bölgeye Ve Mevsime Özgü Hastalıklar Konusunda WEB Sitesinde Vatandaş Bilgilendirecek En Az 13 Hastalık İle İlgili Yayın Yapmak, Mevcut Sağlık Biriminin Modernizasyonunu Yapmak			
<b>Açıklamalar :</b>	Sosyal Güvenlik Kurumuna tabi vatandaşlara ve belediye çalışanlarına poliklinik hizmetlerini vermek, gıda ve gıda ürünleri satan işyerlerini hijyen açısından denetlemek, bölgeye ve mevsime özgü hastalıklar konusunda WEB sitesinde vatandaş bilgilendirecek yayınlar yapmak, mevcut sağlık biriminin modernizasyonunu yaparak sağlık hizmetlerinin daha modern bir ortamda verilmesini sağlamak.			
<b>Performans Göstergeleri</b>	2009	2010	2011 Tahmin	<b>Gerçekleşme</b>
7.1.34.34.1 - Bütçe Gerçekleşme Oranı (yüzde)		0,84	0,80	1,2
Açıklama - Bütçe Gider Kesin Hesap Cetveli Performans Esaslı Analitik Bütçe ve Muhasebe Sistemine Uyarlı Programdan Alınıyor Olması ve Denetime Tabi Resmi Belge Olması				
7.1.34.34.2 - Poliklinik işlerinden yararlanan kişi sayısı		28.383,00	10.000,00	8.973,00
Açıklama - Poliklinik Kayıt Defteri Denetime Tabi Resmi Belge Olması				
7.1.34.34.3 - Hijyen açısından denetlenen işyeri sayısı		5.884,00	2.500,00	1.043,00
Açıklama - Denetim İle İlgili Görev Yazıları ve Denetim Tutanakları Denetime Tabi Resmi Belge Olması				
7.1.34.34.4 - WEB sitesinde bilgilendirme yapılan hastalık sayısı			13,00	
Açıklama - Bilginin Yayınlanması İle İlgili Yazı Denetime Tabi Resmi Belge Olması				
7.1.34.34.5 - WEB sitesinde ilgili başlığı ziyaret eden kişi sayısı			1.000,00	
Açıklama - Siteden Alınan Çıktı Denetime Tabi Resmi Belge Olması ve elektronik Ortamda Kayıtlı Olması				
<b>Faaliyetler</b>	<b>Kaynak İhtiyacı (TL)</b>			<b>Gerçekleşme</b>
	<b>Devir Bütçe</b>	<b>2011</b>	<b>Toplam</b>	
34 2011 Yılı Sonuna Kadar Sosyal Güvenlik Kurumuna Tabi Vatandaşlara Ve Belediye Çalışanlarına Poliklinik Hizmetlerini Vermek, Poliklinik Hizmetlerinden Yararlanan Kişi Sayısını yıllık 10 000 e Çıkarmak, Gıda Ve Gıda Ürünleri Satan İşyerlerini Hijyen Açısından Denetlemek, Bölgeye Ve Mevsime Özgü Hastalıklar Konusunda WEB Sitesinde Vatandaş Bilgilendirecek En Az 13 Hastalık İle İlgili Yayın Yapmak, Mevcut Sağlık Biriminin Modernizasyonunu Yapmak	0,00	71	516.688,00	71
<b>Genel Toplam</b>	0,00	71	516.688,00	71

**TABLO 1**

**PERFORMANS HEDEFİ TABLOSU (GERÇEKLEŞME)**

<b>İdare Adı</b>	<b>-MERSİN BÜYÜKŞEHİR BELEDİYESİ</b>			
<b>Amaç</b>	7 - Etkin, verimli ve kaliteli hizmet üretiminin sağlanması			
<b>Hedef</b>	7.1 - Etkin, Verimli ve Kaliteli Hizmet üreterek vatandaşın bütün hizmetlerden eşit yararlanmasını sağlamak			
<b>Performans Hedefi</b>	7.1.35 - 2011 yılı sonuna kadar Mezarlıklarda defin işlerini yürütmek, yardıma muhtaç ve kimsesizlerin cenazelerini ücretsiz defin etmek			
Açıklamalar : Mezarlıklarda defin işlerini yürütmek, yardıma muhtaç ve kimsesizlerin cenazelerini ücretsiz defin edilmesini sağlamak				
<b>Performans Göstergeleri</b>	2009	2010	2011 Tahmin	<b>Gerçekleşme</b>
7.1.35.35.1 - Bütçe Gerçekleşme Oranı (yüzde)		0,34	0,80	0,73
Açıklama - Bütçe Gider Kesin Hesap Cetveli Performans Esaslı Analitik Bütçe ve Muhasebe Sistemine Uyarlı Programdan Alınıyor Olması ve Denetime Tabi Resmi Belge olması				
7.1.35.35.2 - Ücretsiz defin edilen muhtaç ve kimsesiz kişi sayısı		735,00	156,00	141,00
Açıklama - Mezarlıkta tutulan defter kayıtları ve cenaze ile ilgili tutanaklar ve rapor Denetime tabi resmi belge olması				
<b>Faaliyetler</b>	<b>Kaynak İhtiyacı (TL)</b>			<b>Gerçekleşme</b>
	<b>Devir Bütçe</b>	<b>2011</b>	<b>Toplam</b>	
35 2011 yılı sonuna kadar Mezarlıklarda defin işlerini yürütmek, yardıma muhtaç ve kimsesizlerin cenazelerini ücretsiz defin etmek	0,00	72	5.665.297,00	72
<b>Genel Toplam</b>	0,00	72	5.665.297,00	72

**TABLO 1**

**PERFORMANS HEDEFİ TABLOSU (GERÇEKLEŞME)**

<b>İdare Adı</b>	<b>-MERSİN BÜYÜKŞEHİR BELEDİYESİ</b>			
<b>Amaç</b>	7 - Etkin, verimli ve kaliteli hizmet üretiminin sağlanması			
<b>Hedef</b>	7.1 - Etkin, Verimli ve Kaliteli Hizmet Üreterek Vatandaşın Bütün Hizmetlerden Eşit Yararlanmasını Sağlamak			
<b>Performans Hedefi</b>	7.1.36 - 2011 Yılı Sonuna Kadar 5199 Sayılı Hayvanları Koruma Kanunu Ve Uygulama Yönetmeliği Doğrultusunda Hayvanların Barınağa Toplanması Ve Her Yıl En Az 1800 Hayvanın Rehabilitasyonunu Sağlamak			
Açıklamalar : 5199 Sayılı Hayvanları Koruma Kanunu ve uygulama yönetmeliği doğrultusunda hayvanların barınağa toplanması ve rehabilitasyonunu sağlayarak vatandaşların sağlıklı ve güvenli ortamda yaşamasını sağlamak.				
<b>Performans Göstergeleri</b>	2009	2010	2011 Tahmin	<b>Gerçekleşme</b>
7.1.36.36.1 - Bütçe Gerçekleşme Oranı (yüzde)		0,48	0,80	0,54
Açıklama - Bütçe Gider Kesin Hesap Cetveli Performans Esaslı Analitik Bütçe ve Muhasebe Sistemine Uyarlı Programdan Alınıyor Olması ve Denetime Tabi Resmi Belge Olması				
7.1.36.36.2 - Rehabilitate edilen hayvan sayısı		3.390,00	1.800,00	1.417,00
Açıklama - Barınaktaki Kayıt Defterleri ve Kullanılan Tıbbi Malzemelerin Ambardan Çıkış Belgeleri Denetime Tabi Resmi Belge Olması				
7.1.36.36.3 - Barınağa teslim edilen hayvan sayısı		6.830,00	1.800,00	1.417,00
Açıklama - Barınaktaki Kayıt Defterleri ve Kullanılan Tıbbi Malzemelerin Ambardan Çıkış Belgeleri Denetime Tabi Resmi Belge Olması				
<b>Faaliyetler</b>	<b>Kaynak İhtiyacı (TL)</b>			<b>Gerçekleşme</b>
	<b>Devir Bütçe</b>	<b>2011</b>	<b>Toplam</b>	
36 2011 Yılı Sonuna Kadar 5199 Sayılı Hayvanları Koruma Kanunu Ve Uygulama Yönetmeliği Doğrultusunda Hayvanların Barınağa Toplanması Ve Her Yıl En Az 1800 Hayvanın Rehabilitasyonunu Sağlamak	500.000,00	73	1.710.583,00	73
<b>Genel Toplam</b>	500.000,00	73	1.710.583,00	73

**TABLO 1**

**PERFORMANS HEDEFİ TABLOSU (GERÇEKLEŞME)**

<b>İdare Adı</b>	<b>-MERSİN BÜYÜKŞEHİR BELEDİYESİ</b>			
<b>Amaç</b>	7 - Etkin, verimli ve kaliteli hizmet üretiminin sağlanması			
<b>Hedef</b>	7.1 - Etkin, Verimli ve Kaliteli Hizmet üreterek vatandaşın bütün hizmetlerden eşit yararlanmasını sağlamak			
<b>Performans Hedefi</b>	7.1.37 - 2011 Yılı Sonuna Kadar Et Ve Et Ürünü Satan İşyerlerini Denetlemek, Nakledilen Hayvanların Şehre Giriş Ve Çıkışlarına İzin Vermek			
Açıklamalar : Et ve et ürünü satan işyerlerini denetlemek, nakledilen hayvanların şehre giriş ve çıkışlarına izin vermek,böylece vatandaşların et ve et ürünlerini sağlıklı tüketmesini sağlamak.				
<b>Performans Göstergeleri</b>	2009	2010	2011 Tahmin	<b>Gerçekleşme</b>
7.1.37.37.1 - Bütçe Gerçekleşme Oranı (yüzde)		0,91	0,80	1,05
Açıklama - Bütçe Gider Kesin Hesap Cetveli Performans Esaslı Analitik Bütçe ve Muhasebe Sistemine Uyarlı Programdan Alınıyor Olması ve Denetime Tabi Resmi Belge olması				
7.1.37.37.2 - Denetlenen işyeri sayısı		140,00	200,00	1.043,00
Açıklama - Denetim İle İlgili Görev Yazıları ve Düzenlenen Denetim Tutanakları Denetime Tabi Resmi Belge Olması				
<b>Faaliyetler</b>	<b>Kaynak İhtiyacı (TL)</b>			<b>Gerçekleşme</b>
	<b>Devir Bütçe</b>	<b>2011</b>	<b>Toplam</b>	
37 2011 Yılı Sonuna Kadar Et Ve Et Ürünü Satan İşyerlerini Denetlemek, Nakledilen Hayvanların Şehre Giriş Ve Çıkışlarına İzin Vermek	0,00	77	1.929.859,00	77
<b>Genel Toplam</b>	0,00	77	1.929.859,00	77

**TABLO 1**

**PERFORMANS HEDEFİ TABLOSU (GERÇEKLEŞME)**

<b>PERFORMANS HEDEFİ TABLOSU (GERÇEKLEŞME)</b>				
<b>İdare Adı</b>	<b>-MERSİN BÜYÜKŞEHİR BELEDİYESİ</b>			
<b>Amaç</b>	7 - Etkin, verimli ve kaliteli hizmet üretiminin sağlanması			
<b>Hedef</b>	7.1 - Etkin, Verimli ve Kaliteli Hizmet Üreterek Vatandaşın Bütün Hizmetlerden Eşit Yararlanmasını Sağlamak			
<b>Performans Hedefi</b>	7.1.38 - 2011 Yılı Sonuna Kadar Mersin Büyükşehir Belediyesi Kongre Merkezi Hizmetleri İle Spor Kompleksi Ve Sosyal Tesis Hizmetlerini Yürütmek, Merkezin Ve Tesislerin Ulusal Ve Uluslararası Tanıtımının Yapılmasını Ve Mersin'in Kongrelerin Ve Spor Müsabakalarının Yapıldığı Şehir Olmasını Sağlamak. Tesislerin Kullanım Oranını Önceki Yılların Ortalamasına Göre %50 Artırmak			
Açıklamalar : Mersin Büyükşehir Belediyesi Kongre Merkezi hizmetleri ile Spor Kompleksi ve sosyal tesis hizmetlerini yürütmek, merkezin ve tesislerin ulusal ve uluslararası tanıtımının yapılmasını ve Mersin'in kongrelerin ve spor müsabakalarının yapıldığı şehir olmasını sağlamak.				
<b>Performans Göstergeleri</b>	2009	2010	2011 Tahmin	<b>Gerçekleşme</b>
7.1.38.38.1 - Bütçe Gerçekleşme Oranı (yüzde)		0,75	0,80	0,89
Açıklama - Bütçe Gider Kesin Hesap Cetveli Performans Esaslı Analitik Bütçe ve Muhasebe Sistemine Uyarlı Programdan Alınıyor Olması ve Denetime Tabi Resmi Belge Olması				
7.1.38.38.2 - Spor alanlarının kullanılma oranı (yüzde)		100,00	70,00	70,00
Açıklama - Kullanım İle İlgili Talep Yazıları İle Tahsilat Makbuzları Denetime Tabi Resmi Belge Olması				
7.1.38.38.3 - Otelin doluluk oranı (yüzde)		43,49	0,45	52,19
Açıklama - Konaklamalar İle İlgili Tutulan Kayıtlar Denetime Tabi Resmi Belge Olması				
7.1.38.38.4 - Komplekste düzenlenen düğün ve konferans sayısı		77,00	85,00	87,00
Açıklama - Yapılan Müracaatlar ve Tahsilat Makbuzları Denetime Tabi Resmi Belge Olması				
7.1.38.38.5 - Kongre merkezinde yapılan kongre sayısı		35,00	10,00	10,00
Açıklama - Yapılan Müracaatlar ve Tahsilat Makbuzları Denetime Tabi Resmi Belge Olması				
7.1.38.38.6 - Kongre merkezinde düzenlenen toplantı sayısı		57,00	65,00	75,00
Açıklama - Yapılan Müracaatlar ve Tahsilat Makbuzları Denetime Tabi Resmi Belge Olması				
7.1.38.38.7 - Kongre merkezinde etkinlik ve organizasyon (düğün vb.) sayısı		60,00		
Açıklama - Yapılan Müracaatlar ve Tahsilat Makbuzları Denetime Tabi Resmi Belge Olması				
7.1.38.38.8 - Yapılan spor müsabakası sayısı			5,00	14,00
Açıklama - Yapılacak Etkinliklerle İlgili Alınan Kararlar ve Ödeme Belgeleri İle Diğer Yapılan Müracaatlar Denetime Tabi Resmi Belge Olması				
<b>Faaliyetler</b>	<b>Kaynak İhtiyacı (TL)</b>			<b>Gerçekleşme</b>
	<b>Devir Bütçe</b>	<b>2011</b>	<b>Toplam</b>	
38 2011 Yılı Sonuna Kadar Mersin Büyükşehir Belediyesi Kongre Merkezi Hizmetleri İle Spor Kompleksi Ve Sosyal Tesis Hizmetlerini Yürütmek, Merkezin Ve Tesislerin Ulusal Ve Uluslararası Tanıtımının Yapılmasını Ve Mersin'in Kongrelerin Ve Spor Müsabakalarının Yapıldığı Şehir Olmasını Sağlamak. Tesislerin Kullanım Oranını Önceki Yılların Ortalamasına Göre %50 Artırmak	0,00	100	6.455.146,00	100
<b>Genel Toplam</b>	0,00	100	6.455.146,00	100

TABLO 2

FAALİYET MALİYETLERİ TABLOSU (GERÇEKLEŞME)

<b>İdare Adı</b>	<b>MERSİN BÜYÜKŞEHİR BELEDİYESİ</b>
<b>Performans Hedefi</b>	1.1.4 - 2011 Yılı Sonuna Kadar 1 Adet Semt Spor Sahası Yapmak
<b>Faaliyet adı</b>	1.1.4.4 - 2011 Yılı Sonuna Kadar 1 Adet Semt Spor Sahası Yapmak
<b>Sorumlu Harcama Birimi veya Birimleri</b>	<b>SPORTİF HİZMETLER MÜDÜRLÜĞÜ</b>
Açıklamalar : Büyükşehir belediye sınırları içerisinde halkın spor yapması için alan eksikliği olan semtlerin tespit edilerek öncelikli olan yerlerden başlayarak semt spor sahaları yaparak orada bulunan vatandaşların spora yönelmelerini ve sağlıklı yaşamalarına katkı sağlamak amacıyla bu faaliyet belirlenmiştir.	

Ekonomik Kod		2011 (B.Ö.)	2011 (D.S.)	2011 (D.Y.İ)	2011 (Y.D.)	Gerçekleşme
		0,00	0,00	0,00	0,00	0,00
06	SERMAYE GİDERLERİ	1.849.126,00	0,00	0,00	0,00	0,00
<b>Toplam Bütçe Kaynak İhtiyacı</b>		<b>1.849.126,00</b>	<b>0,00</b>	<b>0,00</b>	<b>0,00</b>	<b>0,00</b>
Bütçe Dışı Kaynak	Döner Sermaye	0,00				
	Diğer Yurt İçi	0,00				
	Yurt Dışı	0,00				
<b>Toplam Bütçe Dışı Kaynak İhtiyacı</b>		<b>0,00</b>				
<b>Devir Bütçe</b>		<b>0,00</b>				
<b>Toplam Kaynak İhtiyacı</b>		<b>1.849.126,00</b>				
<b>Gerçekleşme</b>		<b>0,00</b>				
<b>Gerçekleşme (%)</b>		<b>0,00</b>				



**TABLO 2**

**FAALİYET MALİYETLERİ TABLOSU (GERÇEKLEŞME)**

<b>İdare Adı</b>	<b>MERSİN BÜYÜKŞEHİR BELEDİYESİ</b>
<b>Performans Hedefi</b>	1.1.5 - 2011 Yılı Sonuna Kadar 6 Sportif Etkinlik Düzenleyerek Halkın Katılımını Sağlamak, Amatör Spor Kulüplerine 1.000 Kişiye ve en az 5 Engelli Sporcuya Spor Malzemesi Desteği Sağlamak
<b>Faaliyet adı</b>	1.1.5.5 - 2011 Yılı Sonuna Kadar 6 Sportif Etkinlik Düzenleyerek Halkın Katılımını Sağlamak, Amatör Spor Kulüplerine 1.000 Kişiye ve en az 5 Engelli Sporcuya Spor Malzemesi Desteği Sağlamak
<b>Sorumlu Harcama Birimi veya Birimleri</b>	<b>SPORTİF HİZMETLER MÜDÜRLÜĞÜ</b>
	Açıklamalar : Bu faaliyet birinci stratejik amacımız için belirlenen Spor faaliyetleri düzenleyerek, bu faaliyetlerden yararlanan kişi sayısını artırmak ve sağlıklı yaşam için sporun özendirilmesi stratejimize ve önceliğimize ulaşmak için sportif etkinlikler düzenleyerek halkımızın sağlıklı yaşam için spora özendirilmesini sağlamaktır. Kentimizde bulunan amatör sporcular ve engelli sporculara aynı yardımlar yaparak gençlerin spora yönelmesini ve kötü alışkanlıklardan uzaklaşmasını temin ederek gençliğin sağlıklı yetişmesine katkı sağlamaktır.Öte yandan engelli vatandaşlarımızı spora özendirmek ve hayata daha sıkı bağlanmalarını sağlamak amacıyla engelliler için spor malzeme yardımı yapmaya devam etmek için

Ekonomik Kod		2011 (B.Ö.)	2011 (D.S.)	2011 (D.Y.İ)	2011 (Y.D.)	Gerçekleşme
		0,00	0,00	0,00	0,00	0,00
01	PERSONEL GİDERLERİ	454.974,40	0,00	0,00	0,00	408.374,54
02	SOSYAL GÜVENLİK KURUMUNA DEVLET PRİMİ GİDERLERİ	104.598,21	0,00	0,00	0,00	80.771,89
03	MAL VE HİZMET ALIM GİDERLERİ	337.521,12	0,00	0,00	0,00	56.185,55
06	SERMAYE GİDERLERİ	0,00	0,00	0,00	0,00	0,00
<b>Toplam Bütçe Kaynak İhtiyacı</b>		<b>897.093,73</b>	<b>0,00</b>	<b>0,00</b>	<b>0,00</b>	<b>545.331,98</b>
Bütçe Dışı Kaynak	Döner Sermaye	0,00				
	Diğer Yurt İçi	0,00				
	Yurt Dışı	0,00				
<b>Toplam Bütçe Dışı Kaynak İhtiyacı</b>		<b>0,00</b>				
<b>Devir Bütçe</b>		<b>0,00</b>				
<b>Toplam Kaynak İhtiyacı</b>		<b>897.093,73</b>				
<b>Gerçekleşme</b>		<b>545.331,98</b>				
<b>Gerçekleşme (%)</b>		<b>0,61</b>				

**TABLO 2**

**FAALİYET MALİYETLERİ TABLOSU (GERÇEKLEŞME)**

<b>İdare Adı</b>	<b>MERSİN BÜYÜKŞEHİR BELEDİYESİ</b>
<b>Performans Hedefi</b>	1.1.6 - 2011 Yılı Sonuna Kadar En Az bir Adet Ulusal ve Uluslar Arası Spor Müsabakalarına Ev Sahipliği Yapmak ve Desteklemek
<b>Faaliyet adı</b>	1.1.6.6 - 2011 Yılı Sonuna Kadar En Az bir Adet Ulusal ve Uluslar Arası Spor Müsabakalarına Ev Sahipliği Yapmak ve Desteklemek
<b>Sorumlu Harcama Birimi veya Birimleri</b>	<b>SPORTİF HİZMETLER MÜDÜRLÜĞÜ</b>
<p>Açıklamalar : Ulusal ve Uluslar arası spor müsabakalarına ev sahipliği yapmak ve desteklemek. Bu faaliyet yine birinci stratejik amacımız için belirlenen Ulusal ve Uluslar arası spor müsabakalarına ev sahipliği yapmak ve desteklemek ile Mersin'i spor kenti yapmak stratejimize ulaşmak için belirlenmiş olup; gerek belediyemiz tarafından gerek diğer kamu kurum ve kuruluşları ile sivil toplum örgütleri tarafından ilimizde düzenlenecek ulusal ve uluslar arası spor müsabakalarına ev sahipliği yapar ve destek sağlayarak hem ülkemizin hem de ilimizin yurtdışında tanıtımına destek olunacaktır. Aynı zamanda Mersin'in spor müsabakalarının yapıldığı kent haline gelmesi ile birlikte ekonomisine ve kalkınmasına katkı sağlayacağını düşünmekteyiz.</p>	

Ekonomik Kod	2011 (B.Ö.)	2011 (D.S.)	2011 (D.Y.İ)	2011 (Y.D.)	Gerçekleşme
	0,00	0,00	0,00	0,00	0,00
01 PERSONEL GİDERLERİ	153.605,60	0,00	0,00	0,00	137.872,80
02 SOSYAL GÜVENLİK KURUMUNA DEVLET PRİMİ GİDERLERİ	35.313,79	0,00	0,00	0,00	27.269,67
03 MAL VE HİZMET ALIM GİDERLERİ	550.155,88	0,00	0,00	0,00	185.526,36
06 SERMAYE GİDERLERİ	0,00	0,00	0,00	0,00	0,00
<b>Toplam Bütçe Kaynak İhtiyacı</b>	<b>739.075,27</b>	<b>0,00</b>	<b>0,00</b>	<b>0,00</b>	<b>350.668,83</b>
<b>Bütçe Dışı Kaynak</b>	Döner Sermaye	0,00			
	Diğer Yurt İçi	0,00			
	Yurt Dışı	0,00			
<b>Toplam Bütçe Dışı Kaynak İhtiyacı</b>	<b>0,00</b>				
<b>Devir Bütçe</b>	<b>0,00</b>				
<b>Toplam Kaynak İhtiyacı</b>	<b>739.075,27</b>				
<b>Gerçekleşme</b>	<b>350.668,83</b>				
<b>Gerçekleşme (%)</b>	<b>0,47</b>				

**TABLO 2**

**FAALİYET MALİYETLERİ TABLOSU (GERÇEKLEŞME)**

<b>İdare Adı</b>	<b>MERSİN BÜYÜKŞEHİR BELEDİYESİ</b>
<b>Performans Hedefi</b>	1.2.1 - 2011 Yılı Sonuna Kadar Bir Adet Eski Mersin Evlerinin Restorasyonunu Tamamlamak
<b>Faaliyet adı</b>	1.2.1.1 - 2011 Yılı Sonuna Kadar Bir Adet Eski Mersin Evlerinin Restorasyonunu Tamamlamak
<b>Sorumlu Harcama Birimi veya Birimleri</b>	<b>FEN İŞLERİ DAİRE BAŞKANLIĞI</b>
	Açıklamalar : Kentin tarihi dokusunu korumak amacıyla günümüze kadar yıkılmadan ayakta kalan eski mersin evlerinin restorasyonunu yaparak hem tarihimize sahip çıkmak,hem de geçmişimizin mimarisini gelecek nesillere taşımak, aynı zamanda bu alanları turizme ve ekonomiye kazandırmak, bu vesile ile de birinci stratejik amacımıza ulaşarak Mersin i ulusal ve uluslararası tanıtımına katkı sağlayacağı düşünülerek bu hedef belirlenmiştir.

Ekonomik Kod		2011 (B.Ö.)	2011 (D.S.)	2011 (D.Y.İ)	2011 (Y.D.)	Gerçekleşme
		0,00	0,00	0,00	0,00	0,00
06	SERMAYE GIDERLERİ	123.086,00	0,00	0,00	0,00	0,00
<b>Toplam Bütçe Kaynak İhtiyacı</b>		<b>123.086,00</b>	<b>0,00</b>	<b>0,00</b>	<b>0,00</b>	<b>0,00</b>
Bütçe Dışı Kaynak	Döner Sermaye	0,00				
	Diğer Yurt İçi	0,00				
	Yurt Dışı	0,00				
<b>Toplam Bütçe Dışı Kaynak İhtiyacı</b>		<b>0,00</b>				
<b>Devir Bütçe</b>		<b>0,00</b>				
<b>Toplam Kaynak İhtiyacı</b>		<b>123.086,00</b>				
<b>Gerçekleşme</b>		<b>0,00</b>				
<b>Gerçekleşme (%)</b>		<b>0,00</b>				

**TABLO 2**

**FAALİYET MALİYETLERİ TABLOSU (GERÇEKLEŞME)**

<b>İdare Adı</b>	<b>MERSİN BÜYÜKŞEHİR BELEDİYESİ</b>
<b>Performans Hedefi</b>	1.2.4 - 2011 Yılı Sonuna Kadar 3 Adet Ulusal ve uluslararası sanatsal ve kültürel organizasyonlar(STK'lar ve ilgili kamu kurum ve kuruluşları ile işbirliği organizasyonları dahil) ile spor müsabakaları
<b>Faaliyet adı</b>	1.2.4.4 - 2011 Yılı Sonuna Kadar 3 Adet Ulusal ve uluslararası sanatsal ve kültürel organizasyonlar(STK'lar ve ilgili kamu kurum ve kuruluşları ile işbirliği organizasyonları dahil) ile spor
<b>Sorumlu Harcama Birimi veya Birimleri</b>	<b>BASIN VE HALKLA İLİŞKİLER DAİRE BAŞKANLIĞI</b>
	Açıklamalar : Bu faaliyet aynı hedef için belirlenen Ulusal ve uluslar arası festivaller, fuarlar, sempozyumlar, konferanslar düzenlemek stratejimiz olup; bugüne kadar olduğu gibi bundan böyle de etkinliklerin, ulusal ve uluslararası katılımcı sayısını artırılarak devam ettirmektir. Düzenlenecek etkinlikler ile Mersin halkının kültürel ve sanatsal ihtiyaçlarını karşılamanın yanı sıra kentimizin ulusal ve uluslararası tanıtımına katkı sağlanacaktır.Ayrıca Sivil Toplum Örgütleri ve Kamu Kurum ve Kuruluşlarıyla yapılacak işbirliği ile düzenlenecek kentimize özgü kültürel organizasyonlar (yemek yarışları vb.) sayesinde ananelerimizin yaşatılmasına ve yeni nesillere aktarılmasına katkı sağlayacaktır.

Ekonomik Kod	2011 (B.Ö.)	2011 (D.S.)	2011 (D.Y.İ)	2011 (Y.D.)	Gerçekleşme
	0,00	0,00	0,00	0,00	0,00
01 PERSONEL GİDERLERİ	173.495,18	0,00	0,00	0,00	197.178,77
02 SOSYAL GÜVENLİK KURUMUNA DEVLET PRİMİ GİDERLERİ	31.015,01	0,00	0,00	0,00	31.013,95
03 MAL VE HİZMET ALIM GİDERLERİ	1.716.804,42	0,00	0,00	0,00	1.116.063,26
06 SERMAYE GİDERLERİ	0,00	0,00	0,00	0,00	0,00
<b>Toplam Bütçe Kaynak İhtiyacı</b>	<b>1.921.314,61</b>	<b>0,00</b>	<b>0,00</b>	<b>0,00</b>	<b>1.344.255,98</b>
<b>Bütçe Dışı Kaynak</b>	Döner Sermaye	0,00			
	Diğer Yurt İçi	0,00			
	Yurt Dışı	0,00			
<b>Toplam Bütçe Dışı Kaynak İhtiyacı</b>	<b>0,00</b>				
<b>Devir Bütçe</b>	<b>0,00</b>				
<b>Toplam Kaynak İhtiyacı</b>	<b>1.921.314,61</b>				
<b>Gerçekleşme</b>	<b>1.344.255,98</b>				
<b>Gerçekleşme (%)</b>	<b>0,70</b>				

**TABLO 2**

**FAALİYET MALİYETLERİ TABLOSU (GERÇEKLEŞME)**

<b>Idare Adı</b>	<b>MERSİN BÜYÜKŞEHİR BELEDİYESİ</b>
<b>Performans Hedefi</b>	1.2.5 - 2011 Yılı sonuna kadar mevcut Kardeş Şehirlerle İlişkileri Güçlendirmek, 2011 Yılı Sonuna Kadar En Az İki Yeni Kardeş Şehir Edinerek kardeş şehir sayısını beşe çıkararak birlikte üç adet proje/ projeler üretmek ve en az üç organizasyon düzenlemek.
<b>Faaliyet adı</b>	1.2.5.5 - 2011 Yılı sonuna kadar mevcut Kardeş Şehirlerle İlişkileri Güçlendirmek, 2011 Yılı Sonuna Kadar En Az İki Yeni Kardeş Şehir Edinerek kardeş şehir sayısını beşe çıkararak birlikte üç adet proje/ projeler üretmek ve en az üç organizasyon düzenlemek.
<b>Sorumlu Harcama Birimi veya Birimleri</b>	<b>BASIN VE HALKLA İLİŞKİLER DAİRE BAŞKANLIĞI</b>
	Açıklamalar : Bu faaliyet aynı hedef için belirlenen Kardeş şehir sayısını artırarak ilişkileri güçlendirmek stratejimiz olup; belediyemizin yurtdışında bulunan mevcut kardeş şehirler ile birlikte, kardeş şehir sayısını artırarak kültür alışverişlerinin geliştirilmesi, karşılıklı gençlik değişimi uygulaması ile gençlerimizin ufkunun genişletilmesi ve yurtdışından gelecek gençlerin de ülkemiz ve kentimiz hakkında bilgilenmeleri, tanımaları ile dostlukların sağlanmasını sağlayacaktır. Birlikte yürütülecek projeler ile sosyal, kültürel ve ekonomik alanlarda yeni değerlerin kentimize kazandırılması gibi gelişmelerin

Ekonomik Kod		2011 (B.Ö.)	2011 (D.S.)	2011 (D.Y.İ)	2011 (Y.D.)	Gerçekleşme
		0,00	0,00	0,00	0,00	0,00
01	PERSONEL GİDERLERİ	55.591,78	0,00	0,00	0,00	63.180,71
02	SOSYAL GÜVENLİK KURUMUNA DEVLET PRİMİ GİDERLERİ	9.937,91	0,00	0,00	0,00	9.937,58
03	MAL VE HİZMET ALIM GİDERLERİ	430.788,91	0,00	0,00	0,00	81.465,83
06	SERMAYE GİDERLERİ	0,00	0,00	0,00	0,00	0,00
<b>Toplam Bütçe Kaynak İhtiyacı</b>		<b>496.318,60</b>	<b>0,00</b>	<b>0,00</b>	<b>0,00</b>	<b>154.584,12</b>
<b>Bütçe Dışı Kaynak</b>	Döner Sermaye	0,00				
	Diğer Yurt İçi	0,00				
	Yurt Dışı	0,00				
<b>Toplam Bütçe Dışı Kaynak İhtiyacı</b>		<b>0,00</b>				
<b>Devir Bütçe</b>		<b>0,00</b>				
<b>Toplam Kaynak İhtiyacı</b>		<b>496.318,60</b>				
<b>Gerçekleşme</b>		<b>154.584,12</b>				
<b>Gerçekleşme (%)</b>		<b>0,31</b>				

**TABLO 2**

**FAALİYET MALİYETLERİ TABLOSU (GERÇEKLEŞME)**

<b>İdare Adı</b>	<b>MERSİN BÜYÜKŞEHİR BELEDİYESİ</b>
<b>Performans Hedefi</b>	1.2.6 - 2011 Yılı Sonuna Kadar Mersin Halkına Tiyatro Bilincini Aşılama ve Tiyatroyu Sevdirmek Amacıyla En Az 4 Oyun Sergilemek, En Az 110 Adet Etkinlik Ve Organizasyon Yapmak Ve En Az 150 Öğrencinin Katılacağı 2 Adet Kurs Düzenlemek. 50 adet köy ve belde tiyatro şenliği düzenlemek.
<b>Faaliyet adı</b>	1.2.6.6 - 2011 Yılı Sonuna Kadar Mersin Halkına Tiyatro Bilincini Aşılama ve Tiyatroyu Sevdirmek Amacıyla En Az 4 Oyun Sergilemek, En Az 110 Adet Etkinlik Ve Organizasyon Yapmak Ve En Az 150 Öğrencinin Katılacağı 2 Adet Kurs Düzenlemek. 50 adet köy ve belde tiyatro şenliği düzenlemek.
<b>Sorumlu Harcama Birimi veya Birimleri</b>	<b>BASIN VE HALKLA İLİŞKİLER DAİRE BAŞKANLIĞI</b>
	Açıklamalar : Bu faaliyet aynı hedef için belirlenen Sanat ve kültür etkinlikleri ile toplumsal barışa katkıda bulunmak stratejimiz içinde; Belediyemiz bünyesinde bulunan Tiyatro Müdürlüğü tiyatrocuları tarafından halka açık oyunlar sergilenecek halkın tiyatro ihtiyacının karşılanması yanında düzenlenecek tiyatro kursları ile halkımıza ve gençliğimize tiyatro bilincini aşılama ve tiyatroyu sevdirmek, insan hayatında sanatın ne denli önemli olduğu bilincini geliştirmekle birlikte gençliğin sosyal aktivitelere ilgisinin artırılması amacıyla bu faaliyet belirlenmiştir.

Ekonomik Kod		2011 (B.Ö.)	2011 (D.S.)	2011 (D.Y.İ)	2011 (Y.D.)	Gerçekleşme
		0,00	0,00	0,00	0,00	0,00
01	PERSONEL GİDERLERİ	636.735,00	0,00	0,00	0,00	626.106,82
02	SOSYAL GÜVENLİK KURUMUNA DEVLET PRİMİ GİDERLERİ	140.958,00	0,00	0,00	0,00	121.320,08
03	MAL VE HİZMET ALIM GİDERLERİ	392.585,00	0,00	0,00	0,00	349.644,94
06	SERMAYE GİDERLERİ	0,00	0,00	0,00	0,00	0,00
<b>Toplam Bütçe Kaynak İhtiyacı</b>		<b>1.170.278,00</b>	<b>0,00</b>	<b>0,00</b>	<b>0,00</b>	<b>1.097.071,84</b>
<b>Bütçe Dışı Kaynak</b>	Döner Sermaye	0,00				
	Diğer Yurt İçi	0,00				
	Yurt Dışı	0,00				
<b>Toplam Bütçe Dışı Kaynak İhtiyacı</b>		<b>0,00</b>				
<b>Devir Bütçe</b>		<b>0,00</b>				
<b>Toplam Kaynak İhtiyacı</b>		<b>1.170.278,00</b>				
<b>Gerçekleşme</b>		<b>1.097.071,84</b>				
<b>Gerçekleşme (%)</b>		<b>0,94</b>				



**TABLO 2**

**FAALİYET MALİYETLERİ TABLOSU (GERÇEKLEŞME)**

<b>İdare Adı</b>	<b>MERSİN BÜYÜKŞEHİR BELEDİYESİ</b>
<b>Performans Hedefi</b>	1.2.7 - 2011 Yılı Sonuna Kadar Türk Sanat Müziği Ve Türk Halk Müziği Dallarında En Az 130 Öğrencinin Katılacağı Teorik Ve Uygulamalı Eğitim Vermek, En Az 20 Etkinlik Ve Organizasyon Düzenlemek Ve Yine En Az Bir Kere Ses Yarışması Düzenlemek. En az 30 öğrencinin katılacağı çocuk korusu kursu
<b>Faaliyet adı</b>	1.2.7.7 - 2011 Yılı Sonuna Kadar Türk Sanat Müziği Ve Türk Halk Müziği Dallarında En Az 130 Öğrencinin Katılacağı Teorik Ve Uygulamalı Eğitim Vermek, En Az 20 Etkinlik Ve Organizasyon Düzenlemek Ve Yine En Az Bir Kere Ses Yarışması Düzenlemek. En az 30 öğrencinin katılacağı çocuk korusu kursu
<b>Sorumlu Harcama Birimi veya Birimleri</b>	<b>BASIN VE HALKLA İLİŞKİLER DAİRE BAŞKANLIĞI</b>
	Açıklamalar : Aynı strateji içinde yine belediyemiz bünyesinde bulunan Konservatuar Müdürlüğü bünyesinde Türk Sanat Müziği ve Türk Halk Müziği dallarında öğrenciler yetiştirmek ve düzenlenecek ses yarışmaları ile yeni seslerin müziğe kazandırılması sağlanacaktır.Aynı zamanda düzenlenecek Türk Sanat Müziği ve Türk Halk Müziği festivalleri ve halka açık konserler ile hem halkın sosyal ihtiyacı karşılanmış olacak hem de bu müzik dallarının gençliğe tanıtılması ve sevdirilmesi gerçekleştirilmesi amacıyla bu faaliyet

Ekonomik Kod		2011 (B.Ö.)	2011 (D.S.)	2011 (D.Y.İ)	2011 (Y.D.)	Gerçekleşme
		0,00	0,00	0,00	0,00	0,00
01	PERSONEL GİDERLERİ	437.750,00	0,00	0,00	0,00	346.651,95
02	SOSYAL GÜVENLİK KURUMUNA DEVLET PRİMİ GİDERLERİ	85.865,00	0,00	0,00	0,00	68.630,00
03	MAL VE HİZMET ALIM GİDERLERİ	750.953,00	0,00	0,00	0,00	254.395,69
<b>Toplam Bütçe Kaynak İhtiyacı</b>		<b>1.274.568,00</b>	<b>0,00</b>	<b>0,00</b>	<b>0,00</b>	<b>669.677,64</b>
<b>Bütçe Dışı Kaynak</b>	Döner Sermaye	0,00				
	Diğer Yurt İçi	0,00				
	Yurt Dışı	0,00				
<b>Toplam Bütçe Dışı Kaynak İhtiyacı</b>		<b>0,00</b>				
<b>Devir Bütçe</b>		<b>0,00</b>				
<b>Toplam Kaynak İhtiyacı</b>		<b>1.274.568,00</b>				
<b>Gerçekleşme</b>		<b>669.677,64</b>				
<b>Gerçekleşme (%)</b>		<b>0,53</b>				

**TABLO 2**

**FAALİYET MALİYETLERİ TABLOSU (GERÇEKLEŞME)**

<b>İdare Adı</b>	<b>MERSİN BÜYÜKŞEHİR BELEDİYESİ</b>
<b>Performans Hedefi</b>	1.2.8 - 2011 Yılı Sonuna Kadar Halk Oyunları İle İlgili En Az 200 Kursiyerin Katılacağı 2 Adet Kurs ,2 Adet Halk Oyunları Yarışması Düzenlemek, Faaliyetler Yapmak Ve Kent Orkestrası İle Bandonun her yıl 100 etkinliğe katılmasını sağlamak.
<b>Faaliyet adı</b>	1.2.8.8 - 2011 Yılı Sonuna Kadar Halk Oyunları İle İlgili En Az 200 Kursiyerin Katılacağı 2 Adet Kurs ,2 Adet Halk Oyunları Yarışması Düzenlemek, Faaliyetler Yapmak Ve Kent Orkestrası İle Bandonun her yıl 100 etkinliğe katılmasını sağlamak.Halk oyunlarının en az 23 etkinliğe katılmasını sağlamak.
<b>Sorumlu Harcama Birimi veya Birimleri</b>	<b>BASIN VE HALKLA İLŞKİLER DAİRE BAŞKANLIĞI</b>
	Açıklamalar : Yine aynı hedef için belirlenen Folklorik değerlerimizi tespit ederek geliştirmek stratejisi için; yöremize ait halk oyunlarını tespit ederek geliştirmek, bu konuda kurslar düzenleyerek gençlerimiz halk oyunlarını benimsemelerini ve devam ettirmelerini, kültürümüzün gelecek nesillere aktarılması sağlanacaktır. Aynı zamanda halka açık halk oyunları gösterileri düzenlenerek folklorik değerlerimiz hakkında halkımızın bilinçlendirilmesi gerçekleştirilecektir. Düzenlenecek halk oyunları yarışmaları ve organizasyonlara ulusal ve uluslararası arası folklor ekiplerinin katılımı ile folklorik değerlerimizin

Ekonomik Kod		2011 (B.Ö.)	2011 (D.S.)	2011 (D.Y.I)	2011 (Y.D.)	Gerçekleşme
		0,00	0,00	0,00	0,00	0,00
01	PERSONEL GİDERLERİ	1.210.180,00	0,00	0,00	0,00	1.192.939,62
02	SOSYAL GÜVENLİK KURUMUNA DEVLET PRİMİ GİDERLERİ	283.893,00	0,00	0,00	0,00	231.243,13
03	MAL VE HİZMET ALIM GİDERLERİ	26.999,00	0,00	0,00	0,00	21.499,13
06	SERMAYE GİDERLERİ	21.200,00	0,00	0,00	0,00	0,00
<b>Toplam Bütçe Kaynak İhtiyacı</b>		<b>1.542.272,00</b>	<b>0,00</b>	<b>0,00</b>	<b>0,00</b>	<b>1.445.681,88</b>
<b>Bütçe Dışı Kaynak</b>	Döner Sermaye	0,00				
	Diğer Yurt İçi	0,00				
	Yurt Dışı	0,00				
<b>Toplam Bütçe Dışı Kaynak İhtiyacı</b>		<b>0,00</b>				
<b>Devir Bütçe</b>		<b>0,00</b>				
<b>Toplam Kaynak İhtiyacı</b>		<b>1.542.272,00</b>				
<b>Gerçekleşme</b>		<b>1.445.681,88</b>				
<b>Gerçekleşme (%)</b>		<b>0,94</b>				

**TABLO 2**

**FAALİYET MALİYETLERİ TABLOSU (GERÇEKLEŞME)**

<b>İdare Adı</b>	<b>MERSİN BÜYÜKŞEHİR BELEDİYESİ</b>
<b>Performans Hedefi</b>	2.1.1 - 2011 Yılı Sonuna Kadar 5 Adet İrtibat Büroları Yapmak
<b>Faaliyet adı</b>	2.1.1.1 - 2011 Yılı Sonuna Kadar 5 Adet İrtibat Büroları Yapmak
<b>Sorumlu Harcama Birimi veya Birimleri</b>	<b>FEN İŞLERİ DAİRE BAŞKANLIĞI</b>
	Açıklamalar : Hedef için belirlenen sosyal belediyecilik anlayışına uygun tesisler inşa etmek stratejimiz içinde; Belediyemiz sınırları içinde vatandaşların hizmetlerimize daha kolay ulaşmasının temini,hizmet kalitesinin artırılması ve Kamu Hizmetlerinin Sunumunda Uyulacak Usul ve Esaslara İlişkin Yönetmelik hükümlerini yerine getirmek,mahalle sakinlerinin temsilcisi olan muhtarlarımız ile işbirliğini sağlamak amacıyla irtibat büroları yapılacaktır.

Ekonomik Kod		2011 (B.Ö.)	2011 (D.S.)	2011 (D.Y.İ)	2011 (Y.D.)	Gerçekleşme
		0,00	0,00	0,00	0,00	0,00
06	SERMAYE GIDERLERİ	140.089,00	0,00	0,00	0,00	150.155,00
<b>Toplam Bütçe Kaynak İhtiyacı</b>		<b>140.089,00</b>	<b>0,00</b>	<b>0,00</b>	<b>0,00</b>	<b>150.155,00</b>
Bütçe Dışı Kaynak	Döner Sermaye	0,00				
	Diğer Yurt İçi	0,00				
	Yurt Dışı	0,00				
<b>Toplam Bütçe Dışı Kaynak İhtiyacı</b>		<b>0,00</b>				
<b>Devir Bütçe</b>		<b>0,00</b>				
<b>Toplam Kaynak İhtiyacı</b>		<b>140.089,00</b>				
<b>Gerçekleşme</b>		<b>150.155,00</b>				
<b>Gerçekleşme (%)</b>		<b>1,07</b>				

TABLO 2

FAALİYET MALİYETLERİ TABLOSU (GERÇEKLEŞME)

<b>İdare Adı</b>	<b>MERSİN BÜYÜKŞEHİR BELEDİYESİ</b>
<b>Performans Hedefi</b>	2.1.5 - 2011 Yılı Sonuna Kadar Akdeniz, Yenişehir, Toroslar ve Mezitli İlçe Belediyeleri Sınırları İçinde Bulunan Mezarlıklarda Beş Adet Hizmet Binası Yapmak.
<b>Faaliyet adı</b>	2.1.5.5 - 2011 Yılı Sonuna Kadar Akdeniz, Yenişehir, Toroslar ve Mezitli İlçe Belediyeleri Sınırları İçinde Bulunan Mezarlıklarda Beş Adet Hizmet Binası Yapmak.
<b>Sorumlu Harcama Birimi veya Birimleri</b>	<b>SAĞLIK VE SOSYAL HİZMETLER DAİRE BAŞKANLIĞI</b>
	Açıklamalar : Büyükşehir Belediye sınırları içerisinde bulunan dört, ilçe belediye sınırları içerisinde bulunan mezarlıklarda yapılacak hizmet binaları ile vatandaşın en önemli sosyal ihtiyacı olan cenaze defin işlemlerini sağlıklı ve modern ortamda yerine getirmeleri sağlanacaktır. Aynı zamanda buralarda görev yapan personellerin fiziki ortamlarının iyileştirilmesi ile verilen hizmet kalitesini artırmış olacağız.

Ekonomik Kod		2011 (B.Ö.)	2011 (D.S.)	2011 (D.Y.İ)	2011 (Y.D.)	Gerçekleşme
		0,00	0,00	0,00	0,00	0,00
06	SERMAYE GİDERLERİ	140.089,00	0,00	0,00	0,00	0,00
<b>Toplam Bütçe Kaynak İhtiyacı</b>		<b>140.089,00</b>	<b>0,00</b>	<b>0,00</b>	<b>0,00</b>	<b>0,00</b>
Bütçe Dışı Kaynak	Döner Sermaye	0,00				
	Diğer Yurt İçi	0,00				
	Yurt Dışı	0,00				
<b>Toplam Bütçe Dışı Kaynak İhtiyacı</b>		<b>0,00</b>				
<b>Devir Bütçe</b>		<b>0,00</b>				
<b>Toplam Kaynak İhtiyacı</b>		<b>140.089,00</b>				
<b>Gerçekleşme</b>		<b>0,00</b>				
<b>Gerçekleşme (%)</b>		<b>0,00</b>				

**TABLO 2**

**FAALİYET MALİYETLERİ TABLOSU (GERÇEKLEŞME)**

<b>İdare Adı</b>	<b>MERSİN BÜYÜKŞEHİR BELEDİYESİ</b>
<b>Performans Hedefi</b>	2.1.6 - Yeni mezarlık alanı ile içinde hizmet binası ve müştemilatını yapmak ve mezarlık bilgi sistemini kurmak için 2011 Yılı sonuna kadar yer temini ile imar planı ve projesini tamamlamak.
<b>Faaliyet adı</b>	2.1.6.6 - Yeni mezarlık alanı ile içinde hizmet binası ve müştemilatını yapmak ve mezarlık bilgi sistemini kurmak için 2011 Yılı sonuna kadar yer temini ile imar planı ve projesini tamamlamak.
<b>Sorumlu Harcama Birimi veya Birimleri</b>	<b>SAĞLIK VE SOSYAL HİZMETLER DAİRE BAŞKANLIĞI</b>
	Açıklamalar : Belediyemizin şehir mezarlığının dolmuş olması ve Güneykent mezarlığının da yetersiz kalması nedeniyle yeni mezarlık alanı ihtiyacı doğmuş olup 2010 yılı performans programında da yer almakta,ancak henüz uygun yer Belediyemizin şehir mezarlığının dolmuş olması ve Güneykent mezarlığının da yetersiz kalması nedeniyle yeni mezarlık alanı ihtiyacı doğmuş olup 2009 yılı performans programında da yer almakta,ancak henüz uygun yer bulunamamıştır. Mezarlık alanının temin edilmesi ve içinde bütün semavi dinlerin ihtiyacına cevap verecek donatıların yapılacağı ve böylece vatandaşların en önemli sosyal ihtiyacının karşılanacağı, program döneminde mezarlık bilgi sisteminin kurulması ile vatandaşların mezarları ile ilgili bilgilere kısa sürede ulaşılması sağlanması

Ekonomik Kod		2011 (B.Ö.)	2011 (D.S.)	2011 (D.Y.İ)	2011 (Y.D.)	Gerçekleşme
06	SERMAYE GİDERLERİ	6.360.000,00	0,00	0,00	0,00	0,00
<b>Toplam Bütçe Kaynak İhtiyacı</b>		<b>6.360.000,00</b>	<b>0,00</b>	<b>0,00</b>	<b>0,00</b>	<b>0,00</b>
Bütçe Dışı Kaynak	Döner Sermaye	0,00				
	Diğer Yurt İçi	0,00				
	Yurt Dışı	0,00				
<b>Toplam Bütçe Dışı Kaynak İhtiyacı</b>		<b>0,00</b>				
<b>Devir Bütçe</b>		<b>0,00</b>				
<b>Toplam Kaynak İhtiyacı</b>		<b>6.360.000,00</b>				
<b>Gerçekleşme</b>		<b>0,00</b>				
<b>Gerçekleşme (%)</b>		<b>0,00</b>				

**TABLO 2**

**FAALİYET MALİYETLERİ TABLOSU (GERÇEKLEŞME)**

<b>İdare Adı</b>	<b>MERSİN BÜYÜKŞEHİR BELEDİYESİ</b>
<b>Performans Hedefi</b>	2.1.7 - 2011 Yılı Sonuna Kadar Dar Gelirli Vatandaşlara ve Engellilere Yönelik Olarak Her Yıl 300 Adet Sandalye,300 Kişiye Hasta Bezi Vb. Sosyal Yardımlar Yapmak
<b>Faaliyet adı</b>	2.1.7.7 - 2011 Yılı Sonuna Kadar Dar Gelirli Vatandaşlara ve Engellilere Yönelik Olarak Her Yıl 300 Adet Sandalye,300 Kişiye Hasta Bezi Vb. Sosyal Yardımlar Yapmak
<b>Sorumlu Harcama Birimi veya Birimleri</b>	<b>SAĞLIK VE SOSYAL HİZMETLER DAİRE BAŞKANLIĞI</b>
	Açıklamalar : Aynı hedef için belirlenen Sosyal yardım hizmetlerinin verilmesi ve Engelli hizmetlerinin verilmesi stratejileri için sosyal belediyeçilik anlayışı ile engelli vatandaşlarımızın yaşam kalitesini artırmak ve ailelerine destek sağlamak,geleceğe güvenle bakmalarına katkı sağlamak,hasta vatandaşlarımıza bakan ailelerin en azından bütçelerine katkıda bulunmak için bu faaliyet belirlenmiştir.

Ekonomik Kod		2011 (B.Ö.)	2011 (D.S.)	2011 (D.Y.I)	2011 (Y.D.)	Gerçekleşme
		0,00	0,00	0,00	0,00	0,00
01	PERSONEL GİDERLERİ	15.210,95	0,00	0,00	0,00	22.367,71
02	SOSYAL GÜVENLİK KURUMUNA DEVLET PRİMİ GİDERLERİ	3.340,82	0,00	0,00	0,00	3.574,47
03	MAL VE HİZMET ALIM GİDERLERİ	67.163,85	0,00	0,00	0,00	36.597,68
05	CARİ TRANSFERLER	149.634,49	0,00	0,00	0,00	286.496,72
06	SERMAYE GİDERLERİ	0,00	0,00	0,00	0,00	0,00
<b>Toplam Bütçe Kaynak İhtiyacı</b>		<b>235.350,11</b>	<b>0,00</b>	<b>0,00</b>	<b>0,00</b>	<b>349.036,58</b>
Bütçe Dışı Kaynak	Döner Sermaye	0,00				
	Diğer Yurt İçi	0,00				
	Yurt Dışı	0,00				
<b>Toplam Bütçe Dışı Kaynak İhtiyacı</b>		<b>0,00</b>				
<b>Devir Bütçe</b>		<b>0,00</b>				
<b>Toplam Kaynak İhtiyacı</b>		<b>235.350,11</b>				
<b>Gerçekleşme</b>		<b>349.036,58</b>				
<b>Gerçekleşme (%)</b>		<b>1,48</b>				



**TABLO 2**

**FAALİYET MALİYETLERİ TABLOSU (GERÇEKLEŞME)**

<b>İdare Adı</b>	<b>MERSİN BÜYÜKŞEHİR BELEDİYESİ</b>
<b>Performans Hedefi</b>	2.1.8 - 2011 Yılı Sonuna Kadar Dar gelirli Vatandaşların İlköğretim ve Lisede Okuyan Çocuklarına 15000 Adet Eğitim Yardımı Yapmak
<b>Faaliyet adı</b>	2.1.8.8 - 2011 Yılı Sonuna Kadar Dar gelirli Vatandaşların İlköğretim ve Lisede Okuyan Çocuklarına 15000 Adet Eğitim Yardımı Yapmak
<b>Sorumlu Harcama Birimi veya Birimleri</b>	<b>SAĞLIK VE SOSYAL HİZMETLER DAİRE BAŞKANLIĞI</b>
	Açıklamalar : Öncelikle dar gelirli ailelerin ilköğretim ve lisede okuyan çocuklarına eğitim yardımları yaparak hem aile bütçelerine destek sağlanmış olacağız hem de gençlerin okumaya yönelmelerine katkı sağlanarak geleceğe eğitimli gençlerin yetişmesinde destek vermeye devam etmek için bu faaliyet belirlenmiştir.

Ekonomik Kod		2011 (B.Ö.)	2011 (D.S.)	2011 (D.Y.İ)	2011 (Y.D.)	Gerçekleşme
		0,00	0,00	0,00	0,00	0,00
01	PERSONEL GİDERLERİ	87.984,05	0,00	0,00	0,00	129.380,35
02	SOSYAL GÜVENLİK KURUMUNA DEVLET PRİMİ GİDERLERİ	19.324,18	0,00	0,00	0,00	20.675,65
03	MAL VE HİZMET ALIM GİDERLERİ	388.493,15	0,00	0,00	0,00	211.690,52
05	CARİ TRANSFERLER	866.064,51	0,00	0,00	0,00	426.367,90
06	SERMAYE GİDERLERİ	0,00	0,00	0,00	0,00	0,00
<b>Toplam Bütçe Kaynak İhtiyacı</b>		<b>1.361.865,89</b>	<b>0,00</b>	<b>0,00</b>	<b>0,00</b>	<b>788.114,42</b>
<b>Bütçe Dışı Kaynak</b>	Döner Sermaye	0,00				
	Diğer Yurt İçi	0,00				
	Yurt Dışı	0,00				
<b>Toplam Bütçe Dışı Kaynak İhtiyacı</b>		<b>0,00</b>				
<b>Devir Bütçe</b>		<b>0,00</b>				
<b>Toplam Kaynak İhtiyacı</b>		<b>1.361.865,89</b>				
<b>Gerçekleşme</b>		<b>788.114,42</b>				
<b>Gerçekleşme (%)</b>		<b>0,58</b>				

**TABLO 2**

**FAALİYET MALİYETLERİ TABLOSU (GERÇEKLEŞME)**

<b>İdare Adı</b>	<b>MERSİN BÜYÜKŞEHİR BELEDİYESİ</b>
<b>Performans Hedefi</b>	2.1.12 - 2011 Yılı Sonuna Kadar günde en az 1000 Üniversite Öğrencisinin Yararlanacağı 10 Bilgisayarlı Bir Adet Ücretsiz Bilgisayar Odası Oluşturmak
<b>Faaliyet adı</b>	2.1.12.12 - 2011 Yılı Sonuna Kadar günde en az 1000 Üniversite Öğrencisinin Yararlanacağı 10 Bilgisayarlı Bir Adet Ücretsiz Bilgisayar Odası Oluşturmak
<b>Sorumlu Harcama Birimi veya Birimleri</b>	<b>SAĞLIK VE SOSYAL HİZMETLER DAİRE BAŞKANLIĞI</b>
	Açıklamalar : Kentimizde bulunan mevcut üniversite ve yeni açılacak üniversitelerde okuyan öğrencilerin elektronik iletişimlerini ücretsiz sağlayarak kendilerinin dolayısıyla ailelerinin ekonomilerine katkı sağlamakla birlikte eğitimi ve kültürlü gençlerin yetişmesine de destek olmak amacıyla bu performans hedefi

Ekonomik Kod		2011 (B.Ö.)	2011 (D.S.)	2011 (D.Y.İ)	2011 (Y.D.)	Gerçekleşme
		0,00	0,00	0,00	0,00	0,00
06	SERMAYE GİDERLERİ	58.215,00	0,00	0,00	0,00	43.719,00
<b>Toplam Bütçe Kaynak İhtiyacı</b>		<b>58.215,00</b>	<b>0,00</b>	<b>0,00</b>	<b>0,00</b>	<b>43.719,00</b>
Bütçe Dışı Kaynak	Döner Sermaye	0,00				
	Diğer Yurt İçi	0,00				
	Yurt Dışı	0,00				
<b>Toplam Bütçe Dışı Kaynak İhtiyacı</b>		<b>0,00</b>				
<b>Devir Bütçe</b>		<b>0,00</b>				
<b>Toplam Kaynak İhtiyacı</b>		<b>58.215,00</b>				
<b>Gerçekleşme</b>		<b>43.719,00</b>				
<b>Gerçekleşme (%)</b>		<b>0,75</b>				

**TABLO 2**

**FAALİYET MALİYETLERİ TABLOSU (GERÇEKLEŞME)**

<b>İdare Adı</b>	<b>MERSİN BÜYÜKŞEHİR BELEDİYESİ</b>
<b>Performans Hedefi</b>	2.1.14 - 2011 Yılı Sonuna Kadar 30 kişinin katılacağı bir dalda Meslek Edindirme ve Beceri Kursları Açmak Veya Desteklemek.
<b>Faaliyet adı</b>	2.1.14.14 - 2011 Yılı Sonuna Kadar 30 kişinin katılacağı bir dalda Meslek Edindirme ve Beceri Kursları Açmak Veya Desteklemek.
<b>Sorumlu Harcama Birimi veya Birimleri</b>	<b>SAĞLIK VE SOSYAL HİZMETLER DAİRE BAŞKANLIĞI</b>
	Açıklamalar : Sosyal Belediyecilik anlayışı içerisinde vatandaşlarımızın önemli meslek dallarında bilgi ve becerilerinin gelişmesini sağlayarak hem kendi yaşamlarını daha kaliteli hale getirmesine hem de bu vatandaşların bilgi ve becerilerinden yararlanan vatandaşların doğru ve sağlıklı bilgi almalarına yardımcı olmak amacıyla bu performans hedefi belirlenmiştir.

Ekonomik Kod		2011 (B.Ö.)	2011 (D.S.)	2011 (D.Y.İ)	2011 (Y.D.)	Gerçekleşme
		0,00	0,00	0,00	0,00	0,00
<b>Toplam Bütçe Kaynak İhtiyacı</b>		<b>0,00</b>	<b>0,00</b>	<b>0,00</b>	<b>0,00</b>	<b>0,00</b>
Bütçe Dışı Kaynak	Döner Sermaye	0,00				
	Diğer Yurt İçi	0,00				
	Yurt Dışı	0,00				
<b>Toplam Bütçe Dışı Kaynak İhtiyacı</b>		<b>0,00</b>				
<b>Devir Bütçe</b>		<b>0,00</b>				
<b>Toplam Kaynak İhtiyacı</b>		<b>0,00</b>				
<b>Gerçekleşme</b>		<b>0,00</b>				
<b>Gerçekleşme (%)</b>		<b>0,00</b>				

TABLO 2

FAALİYET MALİYETLERİ TABLOSU (GERÇEKLEŞME)

<b>İdare Adı</b>	<b>MERSİN BÜYÜKŞEHİR BELEDİYESİ</b>
<b>Performans Hedefi</b>	2.1.16 - 2011 Yılı Sonuna Kadar Bir Adet Ambulans Almak
<b>Faaliyet adı</b>	2.1.16.16 - 2011 Yılı Sonuna Kadar Bir Adet Ambulans Almak
<b>Sorumlu Harcama Birimi veya Birimleri</b>	<b>SAĞLIK VE SOSYAL HİZMETLER DAİRE BAŞKANLIĞI</b>
	Açıklamalar : İlimizde yaşayan vatandaşların hastalık, kaza, cenaze vb. durumlarda gerekli olacak ambulansın alınması halinde ihtiyaç olan sosyal ihtiyacın giderilmesi ile hem vatandaşların can kaybının en aza indirilmesi hem de ekonomilerine katkı sağlayacağı düşünülerek bu faaliyet belirlenmiştir.

Ekonomik Kod		2011 (B.Ö.)	2011 (D.S.)	2011 (D.Y.I)	2011 (Y.D.)	Gerçekleşme
06	SERMAYE GİDERLERİ	100.064,00	0,00	0,00	0,00	0,00
<b>Toplam Bütçe Kaynak İhtiyacı</b>		<b>100.064,00</b>	<b>0,00</b>	<b>0,00</b>	<b>0,00</b>	<b>0,00</b>
Bütçe Dışı Kaynak	Döner Sermaye	0,00				
	Diğer Yurt İçi	0,00				
	Yurt Dışı	0,00				
<b>Toplam Bütçe Dışı Kaynak İhtiyacı</b>		<b>0,00</b>				
<b>Devir Bütçe</b>		<b>0,00</b>				
<b>Toplam Kaynak İhtiyacı</b>		<b>100.064,00</b>				
<b>Gerçekleşme</b>		<b>0,00</b>				
<b>Gerçekleşme (%)</b>		<b>0,00</b>				

**TABLO 2**

**FAALİYET MALİYETLERİ TABLOSU (GERÇEKLEŞME)**

<b>İdare Adı</b>	<b>MERSİN BÜYÜKŞEHİR BELEDİYESİ</b>
<b>Performans Hedefi</b>	3.1.1 - 2011 Yılı Sonuna Kadar Tıbbi Atık Sterilizasyon Tesisinin Yapımını Tamamlamak ve toplanan günlük tıbbi atık miktarını 3 tona çıkarmak,
<b>Faaliyet adı</b>	3.1.1.1 - 2011 Yılı Sonuna Kadar Tıbbi Atık Sterilizasyon Tesisinin Yapımını Tamamlamak ve toplanan günlük tıbbi atık miktarını en az 3 tona çıkarmak,
<b>Sorumlu Harcama Birimi veya Birimleri</b>	<b>ÇEVRE KORUMA DAİRE BAŞKANLIĞI</b>
<p>Açıklamalar : Mersin Büyükşehir Belediyesi 2010-2014 dönemi stratejik planında ve 2011 mali yılı performans programında da hedeflenen; Tıbbi Atık Sterilizasyon Tesisinin Yapımının, mevcut Katı Atık Düzenli Depolama Alanının Çevre ve Orman Bakanlığı tarafından onaylanan Çed raporunda yapımının zorunlu olmasının yanı sıra tıbbi atıkların çevreye ve insan sağlığına vereceği zararı en aza indirmek amacıyla bu faaliyet belirlenmiştir. Yapılan araştırmalar neticesinde Yap-İşlet Devret yoluyla yapılmasının daha uygun olacağı anlaşıldığından ihalesi 2010 yılında tamamlanarak 2011 yılı içinde faaliyete geçecek ve toplanan günlük tıbbi atık miktarını en az 2 tona çıkarılması neticesinde hem çevre kirliliği önlenecek hem de belediye gelirlerinin artmasına katkı sağlayacağı düşünülmektedir. Bu nedenle 2011 yılı bütçesine yalnız söz konusu tesisin tamamlanmaya kadar tıbbi atıkların toplanması için ödenek</p>	

Ekonomik Kod		2011 (B.Ö.)	2011 (D.S.)	2011 (D.Y.İ)	2011 (Y.D.)	Gerçekleşme
		0,00	0,00	0,00	0,00	0,00
01	PERSONEL GİDERLERİ	8.953,60	0,00	0,00	0,00	8.627,04
02	SOSYAL GÜVENLİK KURUMUNA DEVLET PRİMİ GİDERLERİ	1.578,70	0,00	0,00	0,00	1.354,65
03	MAL VE HİZMET ALIM GİDERLERİ	92.193,73	0,00	0,00	0,00	49.311,00
06	SERMAYE GİDERLERİ	400,38	0,00	0,00	0,00	0,00
<b>Toplam Bütçe Kaynak İhtiyacı</b>		<b>103.126,41</b>	<b>0,00</b>	<b>0,00</b>	<b>0,00</b>	<b>59.292,69</b>
Bütçe Dışı Kaynak	Döner Sermaye	0,00				
	Diğer Yurt İçi	0,00				
	Yurt Dışı	0,00				
<b>Toplam Bütçe Dışı Kaynak İhtiyacı</b>		<b>0,00</b>				
<b>Devir Bütçe</b>		<b>0,00</b>				
<b>Toplam Kaynak İhtiyacı</b>		<b>103.126,41</b>				
<b>Gerçekleşme</b>		<b>59.292,69</b>				
<b>Gerçekleşme (%)</b>		<b>0,57</b>				

**TABLO 2**

**FAALİYET MALİYETLERİ TABLOSU (GERÇEKLEŞME)**

<b>İdare Adı</b>	<b>MERSİN BÜYÜKŞEHİR BELEDİYESİ</b>
<b>Performans Hedefi</b>	3.1.2 - 2011 Yılı Sonuna Kadar Haşere ile mücadeleyi artırarak uygulamak ve yılda 3 ton ilaç kullanmak.
<b>Faaliyet adı</b>	3.1.2.2 - 2011 Yılı Sonuna Kadar Haşere ile mücadeleyi artırarak uygulamak ve yılda 3 ton ilaç kullanmak.
<b>Sorumlu Harcama Birimi veya Birimleri</b>	<b>ÇEVRE KORUMA DAİRE BAŞKANLIĞI</b>
	Açıklamalar : Üçüncü stratejik amacın birinci hedefine ulaşmak için belirlenen yaşanabilir sağlıklı çevrenin oluşturulması için çevre sağlığına önem vermek stratejisi içinde 5216 sayılı Büyükşehir Belediye Kanununun 7.nci maddesine göre belediyemiz sınırları içinde bulunan ilçe belediyeleri sınırlarında ve köylerde ikamet eden vatandaşların sağlıklı bir çevrede yaşamaları ile haşereler tarafından yayılan hastalıkların önlenmesi bu konuda yapılacak ilaçlama ve mücadelenin artırılarak uygulanması için bu

Ekonomik Kod		2011 (B.Ö.)	2011 (D.S.)	2011 (D.Y.İ)	2011 (Y.D.)	Gerçekleşme
		0,00	0,00	0,00	0,00	0,00
01	PERSONEL GİDERLERİ	338.113,58	0,00	0,00	0,00	325.785,23
02	SOSYAL GÜVENLİK KURUMUNA DEVLET PRİMİ GİDERLERİ	59.616,05	0,00	0,00	0,00	51.155,57
03	MAL VE HİZMET ALIM GİDERLERİ	3.481.502,03	0,00	0,00	0,00	1.862.125,40
06	SERMAYE GİDERLERİ	15.119,40	0,00	0,00	0,00	0,00
<b>Toplam Bütçe Kaynak İhtiyacı</b>		<b>3.894.351,06</b>	<b>0,00</b>	<b>0,00</b>	<b>0,00</b>	<b>2.239.066,20</b>
Bütçe Dışı Kaynak	Döner Sermaye	0,00				
	Diğer Yurt İçi	0,00				
	Yurt Dışı	0,00				
<b>Toplam Bütçe Dışı Kaynak İhtiyacı</b>		<b>0,00</b>				
<b>Devir Bütçe</b>		<b>0,00</b>				
<b>Toplam Kaynak İhtiyacı</b>		<b>3.894.351,06</b>				
<b>Gerçekleşme</b>		<b>2.239.066,20</b>				
<b>Gerçekleşme (%)</b>		<b>0,57</b>				



**TABLO 2**

**FAALİYET MALİYETLERİ TABLOSU (GERÇEKLEŞME)**

<b>İdare Adı</b>	<b>MERSİN BÜYÜKŞEHİR BELEDİYESİ</b>
<b>Performans Hedefi</b>	3.1.3 - 2011 Yılı Sonuna Kadar Düzenli Katı Atık Depolama Alanını İşletmek veya İşlettirmek, Tesiste Günde En Az 900 Ton Katı Atığı Depolamak, Belediyemiz Görev Alanlarına Giren Yerlerin Temizliğini En İyi Şekilde Yapmak Veya Yaptırmak.
<b>Faaliyet adı</b>	3.1.3.3 - 2011 Yılı Sonuna Kadar Düzenli Katı Atık Depolama Alanını İşletmek veya İşlettirmek, Tesiste Günde En Az 900 Ton Katı Atığı Depolamak, Belediyemiz Görev Alanlarına Giren Yerlerin Temizliğini En İyi Şekilde Yapmak Veya Yaptırmak.
<b>Sorumlu Harcama Birimi veya Birimleri</b>	<b>ÇEVRE KORUMA DAİRE BAŞKANLIĞI</b>
	Açıklamalar : Yine birinci hedefe ulaşılması için belirlenen yaşanabilir sağlıklı çevrenin oluşturulması için çevre sağlığına önem vermek ve doğanın korunmasına yönelik etkin tedbirler almak stratejisi içinde belediyemizin düzenli depolama alanındaki hizmetlerin yerine getirilmesi için gerekli tedbirleri almak, ilçe belediyeleri ile diğer kamu kurum ve kuruluşları ve özel sektör tarafından getirilen çöplerin aktarma istasyonundan alınarak alan içerisinde düzenli depolamasının yapılması, belediyemiz görev alanlarına giren alanların temizlenmesi ve mücavir alanlarımız içindeki köylerin çöplerinin toplanmasıyla çevre kirliliği önlenerek vatandaşlarımızın sağlıklı bir çevrede yaşamalarının sağlanmasıyla birlikte Mersin'in çağdaş bir kent olmasına katkı sağlayacağı düşüncesi ile bu faaliyet belirlenmiştir.

Ekonomik Kod		2011 (B.Ö.)	2011 (D.S.)	2011 (D.Y.İ)	2011 (Y.D.)	Gerçekleşme
		0,00	0,00	0,00	0,00	0,00
01	PERSONEL GİDERLERİ	575.983,82	0,00	0,00	0,00	554.982,20
02	SOSYAL GÜVENLİK KURUMUNA DEVLET PRİMİ GİDERLERİ	101.557,25	0,00	0,00	0,00	87.144,64
03	MAL VE HİZMET ALIM GİDERLERİ	5.930.814,24	0,00	0,00	0,00	3.172.171,01
06	SERMAYE GİDERLERİ	25.756,22	0,00	0,00	0,00	0,00
<b>Toplam Bütçe Kaynak İhtiyacı</b>		<b>6.634.111,53</b>	<b>0,00</b>	<b>0,00</b>	<b>0,00</b>	<b>3.814.297,85</b>
<b>Bütçe Dışı Kaynak</b>	Döner Sermaye	0,00				
	Diğer Yurt İçi	0,00				
	Yurt Dışı	0,00				
<b>Toplam Bütçe Dışı Kaynak İhtiyacı</b>		<b>0,00</b>				
<b>Devir Bütçe</b>		<b>0,00</b>				
<b>Toplam Kaynak İhtiyacı</b>		<b>6.634.111,53</b>				
<b>Gerçekleşme</b>		<b>3.814.297,85</b>				
<b>Gerçekleşme (%)</b>		<b>0,57</b>				

**TABLO 2**

**FAALİYET MALİYETLERİ TABLOSU (GERÇEKLEŞME)**

<b>İdare Adı</b>	<b>MERSİN BÜYÜKŞEHİR BELEDİYESİ</b>
<b>Performans Hedefi</b>	3.1.4 - 2011 Yılı sonuna kadar günde en az 1500 hayvanın barınabileceği kapasitede hayvan pazarını (Hayvan Borsasını) yapımını tamamlamak.
<b>Faaliyet adı</b>	3.1.4.4 - 2011 Yılı sonuna kadar günde en az 1500 hayvanın barınabileceği kapasitede hayvan pazarını (Hayvan Borsasını) yapımını tamamlamak.
<b>Sorumlu Harcama Birimi veya Birimleri</b>	<b>SAĞLIK VE SOSYAL HİZMETLER DAİRE BAŞKANLIĞI</b>
	Açıklamalar : Aynı strateji içinde projesi devam eden hayvan pazarının (hayvan borsası) projesi tamamlanmış olup; bu projenin gerçekleşmesiyle birlikte kentin girişinde ve muhtelif yerlerinde satışı yapılan hayvanların bir yerde toplanmasıyla hem görüntü kirliliği hem de çevre kirliliği sona erecektir. Aynı zamanda belediye gelirlerinin artışına da katkı sağlayacağı düşünüldükçe bu faaliyet belirlenmiştir. Yapım ile ilgili projelerin hazırlanması devam etmekte olup; 2010 yılı sonuna kadar yapım ihalesine başlanacak ve 2011

Ekonomik Kod		2011 (B.Ö.)	2011 (D.S.)	2011 (D.Y.İ)	2011 (Y.D.)	Gerçekleşme
		0,00	0,00	0,00	0,00	0,00
06	SERMAYE GİDERLERİ	3.177.032,00	0,00	0,00	0,00	1.979.079,44
<b>Toplam Bütçe Kaynak İhtiyacı</b>		<b>3.177.032,00</b>	<b>0,00</b>	<b>0,00</b>	<b>0,00</b>	<b>1.979.079,44</b>
Bütçe Dışı Kaynak	Döner Sermaye	0,00				
	Diğer Yurt İçi	0,00				
	Yurt Dışı	0,00				
<b>Toplam Bütçe Dışı Kaynak İhtiyacı</b>		<b>0,00</b>				
<b>Devir Bütçe</b>		<b>2.818.981,76</b>				
<b>Toplam Kaynak İhtiyacı</b>		<b>5.996.013,76</b>				
<b>Gerçekleşme</b>		<b>1.979.079,44</b>				
<b>Gerçekleşme (%)</b>		<b>0,33</b>				

**TABLO 2**

**FAALİYET MALİYETLERİ TABLOSU (GERÇEKLEŞME)**

<b>İdare Adı</b>	<b>MERSİN BÜYÜKŞEHİR BELEDİYESİ</b>
<b>Performans Hedefi</b>	3.1.6 - 2011 Yılı sonuna kadar Katı Atık Düzenli Depolama Alanını içerisinde 3.lotun tamamlanması, alan genişletilmesi için çalışmaların başlatılması. ilave geçirimsizlik tabanını yapmak.
<b>Faaliyet adı</b>	3.1.6.6 - 2011 Yılı sonuna kadar Katı Atık Düzenli Depolama Alanını içerisinde 3.lotun tamamlanması, alan genişletilmesi için çalışmaların başlatılması. ilave geçirimsizlik tabanını yapmak.
<b>Sorumlu Harcama Birimi veya Birimleri</b>	ÇEVRE KORUMA DAİRE BAŞKANLIĞI
	Açıklamalar : Mevcut kullanılmakta olan katı atık düzenli depolama alanını genişletmek amacıyla mevcut kullanılmakta olan 3.üncü lotun yapılması ile alanda depolanan katı atıkların çevreye, insan sağlığına ve doğaya vereceği zarar önlenmiş olacaktır. Bunun yanı sıra alanın genişletilmesi ve geliştirilmesi için program döneminde proje yapılacak ve tamamlanmasından sonra da yeni alan ilavesi için faaliyetlere devam edileceğinden bu faaliyet belirlenmiştir

Ekonomik Kod		2011 (B.Ö.)	2011 (D.S.)	2011 (D.Y.İ)	2011 (Y.D.)	Gerçekleşme
		0,00	0,00	0,00	0,00	0,00
06	SERMAYE GIDERLERİ	20.000.000,00	0,00	0,00	0,00	27.943.896,00
<b>Toplam Bütçe Kaynak İhtiyacı</b>		<b>20.000.000,00</b>	<b>0,00</b>	<b>0,00</b>	<b>0,00</b>	<b>27.943.896,00</b>
Bütçe Dışı Kaynak	Döner Sermaye	0,00				
	Diğer Yurt İçi	0,00				
	Yurt Dışı	0,00				
<b>Toplam Bütçe Dışı Kaynak İhtiyacı</b>		<b>0,00</b>				
<b>Devir Bütçe</b>		<b>6.063.536,98</b>				
<b>Toplam Kaynak İhtiyacı</b>		<b>26.063.536,98</b>				
<b>Gerçekleşme</b>		<b>27.943.896,00</b>				
<b>Gerçekleşme (%)</b>		<b>1,07</b>				

TABLO 2

FAALİYET MALİYETLERİ TABLOSU (GERÇEKLEŞME)

<b>İdare Adı</b>	<b>MERSİN BÜYÜKŞEHİR BELEDİYESİ</b>
<b>Performans Hedefi</b>	3.1.7 - 2011 Yılı Sonuna Kadar Bir Adet İlave Müfreze Binasının Yapımını Tamamlamak
<b>Faaliyet adı</b>	3.1.7.7 - 2011 Yılı Sonuna Kadar Bir Adet İlave Müfreze Binasının Yapımını Tamamlamak
<b>Sorumlu Harcama Birimi veya Birimleri</b>	<b>İTFAİYE DAİRE BAŞKANLIĞI</b>
	Açıklamalar : Belediyemiz sınırları ile ilçe belediye sınırları içinde yapılacak itfaiye müfreze binaları ile olası yangın ve doğal afetlerde daha erken müdahale edilmesi ile vatandaşın mal kaybı ve can güvenliği sağlanacak olması nedeniyle faaliyet belirlenmiştir.2010 Mali yılı performans programında da bulunmasına rağmen henüz yer temininin yapılamaması nedeniyle gerçekleştirilemeyeceği düşüncesiyle bütçe yılının faaliyet

Ekonomik Kod		2011 (B.Ö.)	2011 (D.S.)	2011 (D.Y.I)	2011 (Y.D.)	Gerçekleşme
06	SERMAYE GİDERLERİ	89.657,00	0,00	0,00	0,00	0,00
<b>Toplam Bütçe Kaynak İhtiyacı</b>		<b>89.657,00</b>	<b>0,00</b>	<b>0,00</b>	<b>0,00</b>	<b>0,00</b>
Bütçe Dışı Kaynak	Döner Sermaye	0,00				
	Diğer Yurt İçi	0,00				
	Yurt Dışı	0,00				
<b>Toplam Bütçe Dışı Kaynak İhtiyacı</b>		<b>0,00</b>				
<b>Devir Bütçe</b>		<b>0,00</b>				
<b>Toplam Kaynak İhtiyacı</b>		<b>89.657,00</b>				
<b>Gerçekleşme</b>		<b>0,00</b>				
<b>Gerçekleşme (%)</b>		<b>0,00</b>				

**TABLO 2**

**FAALİYET MALİYETLERİ TABLOSU (GERÇEKLEŞME)**

<b>İdare Adı</b>	<b>MERSİN BÜYÜKŞEHİR BELEDİYESİ</b>
<b>Performans Hedefi</b>	3.1.9 - 2011 Yılı Sonuna Kadar Bir Adet Tam Teşekküllü Ambulans Almak
<b>Faaliyet adı</b>	3.1.9.9 - 2011 Yılı Sonuna Kadar Bir Adet Tam Teşekküllü Ambulans Almak
<b>Sorumlu Harcama Birimi veya Birimleri</b>	<b>İTFAİYE DAİRE BAŞKANLIĞI</b>
	Açıklamalar : İtfaiye tarafından olası yangın ve doğal afetlere yapılacak müdahalelerde yaralanan vatandaşların zamanında sağlık kurumlarına götürülmeleri ve can kayıplarının en aza indirilmesini sağlamak ve güvenli bir kenti oluşturmak amacıyla faaliyet belirlenmiştir.2010 Mali yılı performans programında yer almasına rağmen belediyemizin finansman yetersizliği nedeniyle gerçekleştirilemeyeceği düşünülerek bütçe yılına hedef olarak belirlenmiştir.

Ekonomik Kod		2011 (B.Ö.)	2011 (D.S.)	2011 (D.Y.İ)	2011 (Y.D.)	Gerçekleşme
06	SERMAYE GİDERLERİ	100.064,00	0,00	0,00	0,00	0,00
<b>Toplam Bütçe Kaynak İhtiyacı</b>		<b>100.064,00</b>	<b>0,00</b>	<b>0,00</b>	<b>0,00</b>	<b>0,00</b>
Bütçe Dışı Kaynak	Döner Sermaye	0,00				
	Diğer Yurt İçi	0,00				
	Yurt Dışı	0,00				
<b>Toplam Bütçe Dışı Kaynak İhtiyacı</b>		<b>0,00</b>				
<b>Devir Bütçe</b>		<b>0,00</b>				
<b>Toplam Kaynak İhtiyacı</b>		<b>100.064,00</b>				
<b>Gerçekleşme</b>		<b>0,00</b>				
<b>Gerçekleşme (%)</b>		<b>0,00</b>				

**TABLO 2**

**FAALİYET MALİYETLERİ TABLOSU (GERÇEKLEŞME)**

<b>İdare Adı</b>	<b>MERSİN BÜYÜKŞEHİR BELEDİYESİ</b>
<b>Performans Hedefi</b>	3.1.10 - Yangınları zamanında söndürmek, doğal afetler sonucu meydana gelen zararı en aza indirmek ve gerekli önlemleri almak ve aldirmek
<b>Faaliyet adı</b>	3.1.10.10 - Yangınları zamanında söndürmek, doğal afetler sonucu meydana gelen zararı en aza indirmek ve gerekli önlemleri almak ve aldirmek
<b>Sorumlu Harcama Birimi veya Birimleri</b>	<b>İTFAİYE DAİRE BAŞKANLIĞI</b>
	Açıklamalar : 5216 sayılı Büyükşehir Belediye Kanununun 7.nci maddesinde belirtilen itfaiye ve acil yardım hizmetlerini yürütmek, patlayıcı ve yanıcı madde üretim ve depolama yerlerini yangın güvenliği açısından denetlemek, konut, işyeri, eğlence yeri, fabrika ve sanayi kuruluşları ile kamu kuruluşlarını yangına ve diğer afetlere karşı alınacak önlemler yönünden denetlemek görevlerini sürekli olarak yapması gerektiğinden amacıyla faaliyet belirlenmiştir.

Ekonomik Kod	2011 (B.Ö.)	2011 (D.S.)	2011 (D.Y.İ)	2011 (Y.D.)	Gerçekleşme
	0,00	0,00	0,00	0,00	0,00
01 PERSONEL GİDERLERİ	7.147.663,00	0,00	0,00	0,00	8.441.248,30
02 SOSYAL GÜVENLİK KURUMUNA DEVLET PRİMİ GİDERLERİ	1.540.980,00	0,00	0,00	0,00	1.507.041,41
03 MAL VE HİZMET ALIM GİDERLERİ	841.504,00	0,00	0,00	0,00	578.522,95
06 SERMAYE GİDERLERİ	81.302,00	0,00	0,00	0,00	64.015,00
<b>Toplam Bütçe Kaynak İhtiyacı</b>	<b>9.611.449,00</b>	<b>0,00</b>	<b>0,00</b>	<b>0,00</b>	<b>10.590.827,66</b>
<b>Bütçe Dışı Kaynak</b>	Döner Sermaye	0,00			
	Diğer Yurt İçi	0,00			
	Yurt Dışı	0,00			
<b>Toplam Bütçe Dışı Kaynak İhtiyacı</b>	<b>0,00</b>				
<b>Devir Bütçe</b>	<b>0,00</b>				
<b>Toplam Kaynak İhtiyacı</b>	<b>9.611.449,00</b>				
<b>Gerçekleşme</b>	<b>10.590.827,66</b>				
<b>Gerçekleşme (%)</b>	<b>1,10</b>				



**TABLO 2**

**FAALİYET MALİYETLERİ TABLOSU (GERÇEKLEŞME)**

<b>Idare Adı</b>	<b>MERSİN BÜYÜKŞEHİR BELEDİYESİ</b>
<b>Performans Hedefi</b>	3.1.11 - Mersin de sağlıklı ve güvenli çevre şartlarını oluşturmak ve korumak amacıyla zabita hizmetlerini en iyi şekilde yürütmek ve Denetim Sayısını Artırmak
<b>Faaliyet adı</b>	3.1.11.11 - Mersin de sağlıklı ve güvenli çevre şartlarını oluşturmak ve korumak amacıyla zabita hizmetlerini en iyi şekilde yürütmek ve Denetim Sayısını Artırmak
<b>Sorumlu Harcama Birimi veya Birimleri</b>	ZABITA DAİRESİ BAŞKANLIĞI
	Açıklamalar : 5216 Sayılı Büyükşehir Belediye Kanununun 7.nci maddesine göre büyükşehir belediyesinin yetkili olduğu ve işlettiği alanlarda zabita hizmetlerini geliştirmek, denetimleri artırmak için gerekli tedbirleri almak amacıyla faaliyet belirlenmiştir.

Ekonomik Kod		2011 (B.Ö.)	2011 (D.S.)	2011 (D.Y.İ)	2011 (Y.D.)	Gerçekleşme
		0,00	0,00	0,00	0,00	0,00
01	PERSONEL GİDERLERİ	5.416.518,00	0,00	0,00	0,00	7.453.713,30
02	SOSYAL GÜVENLİK KURUMUNA DEVLET PRİMİ GİDERLERİ	1.169.191,00	0,00	0,00	0,00	1.327.028,68
03	MAL VE HİZMET ALIM GİDERLERİ	332.984,00	0,00	0,00	0,00	134.447,71
06	SERMAYE GİDERLERİ	0,00	0,00	0,00	0,00	44.827,04
<b>Toplam Bütçe Kaynak İhtiyacı</b>		<b>6.918.693,00</b>	<b>0,00</b>	<b>0,00</b>	<b>0,00</b>	<b>8.960.016,73</b>
Bütçe Dışı Kaynak	Döner Sermaye	0,00				
	Diğer Yurt İçi	0,00				
	Yurt Dışı	0,00				
<b>Toplam Bütçe Dışı Kaynak İhtiyacı</b>		<b>0,00</b>				
<b>Devir Bütçe</b>		<b>0,00</b>				
<b>Toplam Kaynak İhtiyacı</b>		<b>6.918.693,00</b>				
<b>Gerçekleşme</b>		<b>8.960.016,73</b>				
<b>Gerçekleşme (%)</b>		<b>1,30</b>				

TABLO 2

FAALİYET MALİYETLERİ TABLOSU (GERÇEKLEŞME)

<b>İdare Adı</b>	<b>MERSİN BÜYÜKŞEHİR BELEDİYESİ</b>
<b>Performans Hedefi</b>	3.1.13 - 2011 Yılı Sonuna Kadar Gemilerden Alınacak Atıkların Kabul Tesisini Tamamlamak
<b>Faaliyet adı</b>	3.1.13.13 - 2011 Yılı Sonuna Kadar Gemilerden Alınacak Atıkların Kabul Tesisini Tamamlamak
<b>Sorumlu Harcama Birimi veya Birimleri</b>	<b>ÇEVRE KORUMA DAİRE BAŞKANLIĞI</b>
	Açıklamalar : 2872 Sayılı Çevre Kanunu ile 5216 sayılı büyükşehir belediye kanunu 7nci maddesinin(i) bendi hükümlerine göre deniz sınırlarımız içerisinde limana yanaşan gemilerden atıkların alınması ve alınan atıkların bertarafı için Çevre Bakanlığı tarafından yayınlanan tebliğde belirlenen hususlara cevap verecek standartlarda yapılacak Atık Kabul Tesisinin tamamlanmasının yasal zorunluluk olmakla birlikte hem deniz kirliliği önlenmiş olacak hem de belediye gelinde artış sağlanacağından bu faaliyet

Ekonomik Kod		2011 (B.Ö.)	2011 (D.S.)	2011 (D.Y.İ)	2011 (Y.D.)	Gerçekleşme
06	SERMAYE GİDERLERİ	1.726.104,00	0,00	0,00	0,00	0,00
<b>Toplam Bütçe Kaynak İhtiyacı</b>		<b>1.726.104,00</b>	<b>0,00</b>	<b>0,00</b>	<b>0,00</b>	<b>0,00</b>
Bütçe Dışı Kaynak	Döner Sermaye	0,00				
	Diğer Yurt İçi	0,00				
	Yurt Dışı	0,00				
<b>Toplam Bütçe Dışı Kaynak İhtiyacı</b>		<b>0,00</b>				
<b>Devir Bütçe</b>		<b>0,00</b>				
<b>Toplam Kaynak İhtiyacı</b>		<b>1.726.104,00</b>				
<b>Gerçekleşme</b>		<b>0,00</b>				
<b>Gerçekleşme (%)</b>		<b>0,00</b>				

**TABLO 2**

**FAALİYET MALİYETLERİ TABLOSU (GERÇEKLEŞME)**

<b>İdare Adı</b>	<b>MERSİN BÜYÜKŞEHİR BELEDİYESİ</b>
<b>Performans Hedefi</b>	3.2.1 - 2011 Yılı Sonuna Kadar Deniz Park (Aquapark ve Akvaryum Parkı) Yapmak.
<b>Faaliyet adı</b>	3.2.1.1 - 2011 Yılı Sonuna Kadar Deniz Park (Aquapark ve Akvaryum Parkı) Yapmak.
<b>Sorumlu Harcama Birimi veya Birimleri</b>	<b>FEN İŞLERİ DAİRE BAŞKANLIĞI</b>
<p>Açıklamalar : Deniz Parkı (Aquapark ve akvaryum parkı) yapımı 2010 mali yılı performans programında da hedeflenmiş olup; 2010 mali yılında ihalesi yapılarak yapımına başlanmıştır. Söz konusu parkın yapımı ile hem vatandaşların bu konudaki sosyal tesis ihtiyacı tamamlanmış olacak hem de Mersin'in çağdaşlaşmasına ve turizm kenti olmasına katkı sağlanacağından faaliyet belirlenmiştir. Projenin toplam maliyeti 25.786.023.00 TL olup gerekli artışların da eklenmesinden sonra 2010 mali yılında mevcut ödenek toplamı 20.000.000,00TL düşülerek 8.199.954,00 TL ödenek ayrılmıştır.</p>	

Ekonomik Kod		2011 (B.Ö.)	2011 (D.S.)	2011 (D.Y.İ)	2011 (Y.D.)	Gerçekleşme
06	SERMAYE GİDERLERİ	8.199.954,00	0,00	0,00	0,00	14.689.200,20
<b>Toplam Bütçe Kaynak İhtiyacı</b>		<b>8.199.954,00</b>	<b>0,00</b>	<b>0,00</b>	<b>0,00</b>	<b>14.689.200,20</b>
Bütçe Dışı Kaynak	Döner Sermaye	0,00				
	Diğer Yurt İçi	0,00				
	Yurt Dışı	0,00				
<b>Toplam Bütçe Dışı Kaynak İhtiyacı</b>		<b>0,00</b>				
<b>Devir Bütçe</b>		<b>6.582.998,86</b>				
<b>Toplam Kaynak İhtiyacı</b>		<b>14.782.952,86</b>				
<b>Gerçekleşme</b>		<b>14.689.200,20</b>				
<b>Gerçekleşme (%)</b>		<b>0,99</b>				

TABLO 2

FAALİYET MALİYETLERİ TABLOSU (GERÇEKLEŞME)

<b>İdare Adı</b>	<b>MERSİN BÜYÜKŞEHİR BELEDİYESİ</b>
<b>Performans Hedefi</b>	3.2.2 - 2011 Yılı Sonuna Kadar,Mevcut Parkların en az birinin İslahını Yapmak ve 6.600 M2 alanda Yeni Rekreasyon Alanları Düzenlemek.
<b>Faaliyet adı</b>	3.2.2.2 - 2011 Yılı Sonuna Kadar,Mevcut Parkların en az birinin İslahını Yapmak ve 6.600 M2 alanda Yeni Rekreasyon Alanları Düzenlemek.
<b>Sorumlu Harcama Birimi veya Birimleri</b>	<b>FEN İŞLERİ DAİRE BAŞKANLIĞI</b>
	Açıklamalar : mevcut parkların ıslahı ve yeni park alanlarının yapılması, yeni rekreasyon alanlarının düzenlenmesi ile birlikte Müftü Deresi çevre düzenlemesi de yapılarak yeşil alan miktarının artırılmasıyla kişi başına düşen yeşil alan miktarının artırılabacağı ve halkın zaman geçirebileceği, çocukların oyun alanlarının ve sosyal donatı ihtiyaçlarının temin edilmiş olması ile birlikte kentin çağdaşlaşmasına katkı sağlayacağından faaliyet belirlenmiştir.

Ekonomik Kod		2011 (B.Ö.)	2011 (D.S.)	2011 (D.Y.İ)	2011 (Y.D.)	Gerçekleşme
		0,00	0,00	0,00	0,00	0,00
06	SERMAYE GİDERLERİ	12.742.524,00	0,00	0,00	0,00	3.935.540,07
<b>Toplam Bütçe Kaynak İhtiyacı</b>		<b>12.742.524,00</b>	<b>0,00</b>	<b>0,00</b>	<b>0,00</b>	<b>3.935.540,07</b>
Bütçe Dışı Kaynak	Döner Sermaye					0,00
	Diğer Yurt İçi					0,00
	Yurt Dışı					0,00
<b>Toplam Bütçe Dışı Kaynak İhtiyacı</b>		<b>0,00</b>				
<b>Devir Bütçe</b>						0,00
<b>Toplam Kaynak İhtiyacı</b>		<b>12.742.524,00</b>				
<b>Gerçekleşme</b>						3.935.540,07
<b>Gerçekleşme (%)</b>						0,31

**TABLO 2**

**FAALİYET MALİYETLERİ TABLOSU (GERÇEKLEŞME)**

<b>İdare Adı</b>	<b>MERSİN BÜYÜKŞEHİR BELEDİYESİ</b>
<b>Performans Hedefi</b>	3.2.4 - 2011 Yılı Sonuna Kadar en az 10000 Metre Yağmur Suyu Drenajı Yapmak
<b>Faaliyet adı</b>	3.2.4.4 - 2011 Yılı Sonuna Kadar en az 10000 Metre Yağmur Suyu Drenajı Yapmak
<b>Sorumlu Harcama Birimi veya Birimleri</b>	<b>FEN İŞLERİ DAİRE BAŞKANLIĞI</b>
<p>Açıklamalar : Yapılacak yağmursuyu drenaj hatları ile ilimizin coğrafi yapısı nedeniyle olası aşırı yağışlarda vatandaşın mal ve can güvenliğinin sıfıra indirilmesi sağlanacaktır. Mevcut yerleşim alanlarında yapılacak yol çalışmaları sırasında yapılacak yağmursuyu drenaj hatları ile birlikte imar planında yeni açılan yerleşim alanlarının alt yapılarının tamamlanması ile yeni yapılacak meskenlerin planlı ve gelecekteki altyapı sorunları önceden çözülmüş olacağından bu faaliyet belirlenmiştir.</p>	

Ekonomik Kod		2011 (B.Ö.)	2011 (D.S.)	2011 (D.Y.İ)	2011 (Y.D.)	Gerçekleşme
		0,00	0,00	0,00	0,00	0,00
06	SERMAYE GİDERLERİ	30.686.238,00	0,00	0,00	0,00	32.598.484,93
<b>Toplam Bütçe Kaynak İhtiyacı</b>		<b>30.686.238,00</b>	<b>0,00</b>	<b>0,00</b>	<b>0,00</b>	<b>32.598.484,93</b>
Bütçe Dışı Kaynak	Döner Sermaye	0,00				
	Diğer Yurt İçi	0,00				
	Yurt Dışı	0,00				
<b>Toplam Bütçe Dışı Kaynak İhtiyacı</b>		<b>0,00</b>				
<b>Devir Bütçe</b>		<b>28.398.556,05</b>				
<b>Toplam Kaynak İhtiyacı</b>		<b>59.084.794,05</b>				
<b>Gerçekleşme</b>		<b>32.598.484,93</b>				
<b>Gerçekleşme (%)</b>		<b>0,55</b>				

**TABLO 2**

**FAALİYET MALİYETLERİ TABLOSU (GERÇEKLEŞME)**

<b>İdare Adı</b>	<b>MERSİN BÜYÜKŞEHİR BELEDİYESİ</b>
<b>Performans Hedefi</b>	3.2.5 - 2011 Yılı Sonuna Kadar İlçe Belediyeleri Sınırları İçerisinde 10000 Metre Yeni İmar Yolları ve Çevre Yolları yapmak.
<b>Faaliyet adı</b>	3.2.5.5 - 2011 Yılı Sonuna Kadar İlçe Belediyeleri Sınırları İçerisinde 10000 Metre Yeni İmar Yolları ve Çevre Yolları yapmak.
<b>Sorumlu Harcama Birimi veya Birimleri</b>	<b>FEN İŞLERİ DAİRE BAŞKANLIĞI</b>
	Açıklamalar : çevre yolu bağlantı yolları, Otoban bağlantı yolları, Dört İlçe Belediye sınırları içerisinde yapılacak yollar ve kaldırım çalışmaları ile kalite ve estetiğe önem vererek tamamlamak ve böylece hem kent trafiğini kolaylaştırmak hem de vatandaşın trafikte kaza yapma riskini en aza indirmeyi sağlamak, imar planında yeni açılacak yerleşim alanlarının yollarını ve kaldırımlarını tamamlamak ve yeni yapılaşmaların daha düzenli ve planlı olmasını temin etmekle birlikte bu projelerin bitiminde aynı faaliyet içerisinde yeni projelere devam etmek amacıyla faaliyet belirlenmiştir. Söz konusu faaliyetin maliyet tutarı 250.570.625,00 TL olup 2010 yılında ihalesi yapılanların kalan ödeneklerinin devredeceği de göz önüne alınarak gerekli artışların eklenmesinden sonra bulunulan tutardan tahmini devredecek ödenek düşülerek işin yıllara sair olması nedeniyle 2011 yılına 68.194.664,00 TL ödenek ayrılmıştır.

Ekonomik Kod		2011 (B.Ö.)	2011 (D.S.)	2011 (D.Y.İ)	2011 (Y.D.)	Gerçekleşme
		0,00	0,00	0,00	0,00	0,00
06	SERMAYE GİDERLERİ	68.807.556,00	0,00	0,00	0,00	78.096.040,57
<b>Toplam Bütçe Kaynak İhtiyacı</b>		<b>68.807.556,00</b>	<b>0,00</b>	<b>0,00</b>	<b>0,00</b>	<b>78.096.040,57</b>
Bütçe Dışı Kaynak	Döner Sermaye	0,00				
	Diğer Yurt İçi	0,00				
	Yurt Dışı	0,00				
<b>Toplam Bütçe Dışı Kaynak İhtiyacı</b>		<b>0,00</b>				
<b>Devir Bütçe</b>		<b>82.498.915,54</b>				
<b>Toplam Kaynak İhtiyacı</b>		<b>151.306.471,54</b>				
<b>Gerçekleşme</b>		<b>78.096.040,57</b>				
<b>Gerçekleşme (%)</b>		<b>0,52</b>				



**TABLO 2**

**FAALİYET MALİYETLERİ TABLOSU (GERÇEKLEŞME)**

<b>İdare Adı</b>	<b>MERSİN BÜYÜKŞEHİR BELEDİYESİ</b>
<b>Performans Hedefi</b>	3.2.7 - 2011 Yılı Sonuna Kadar İki Adet Yaya Üst Geçitleri Yapmak
<b>Faaliyet adı</b>	3.2.7.7 - 2011 Yılı Sonuna Kadar İki Adet Yaya Üst Geçitleri Yapmak
<b>Sorumlu Harcama Birimi veya Birimleri</b>	FEN İŞLERİ DAİRE BAŞKANLIĞI
	Açıklamalar : Büyükşehir belediye sınırları içinde bulunan karayolları üzerinde yayaların ve engelli vatandaşların rahatlıkla kullanabileceği üst geçitler yaparak hem trafiği kolaylaştırmak hem de vatandaşların can güvenliği sağlanmış olacağından faaliyet belirlenmiştir.

Ekonomik Kod		2011 (B.Ö.)	2011 (D.S.)	2011 (D.Y.İ)	2011 (Y.D.)	Gerçekleşme
		0,00	0,00	0,00	0,00	0,00
06	SERMAYE GIDERLERİ	437.780,00	0,00	0,00	0,00	43.660,00
<b>Toplam Bütçe Kaynak İhtiyacı</b>		<b>437.780,00</b>	<b>0,00</b>	<b>0,00</b>	<b>0,00</b>	<b>43.660,00</b>
Bütçe Dışı Kaynak	Döner Sermaye	0,00				
	Diğer Yurt İçi	0,00				
	Yurt Dışı	0,00				
<b>Toplam Bütçe Dışı Kaynak İhtiyacı</b>		<b>0,00</b>				
<b>Devir Bütçe</b>		<b>26.098.565,27</b>				
<b>Toplam Kaynak İhtiyacı</b>		<b>26.536.345,27</b>				
<b>Gerçekleşme</b>		<b>43.660,00</b>				
<b>Gerçekleşme (%)</b>		<b>0,00</b>				

TABLO 2

FAALİYET MALİYETLERİ TABLOSU (GERÇEKLEŞME)

<b>İdare Adı</b>	<b>MERSİN BÜYÜKŞEHİR BELEDİYESİ</b>
<b>Performans Hedefi</b>	3.2.8 - 2011 Yılı Sonuna Kadar Bir Adet Yeni Meydan Düzenlemek
<b>Faaliyet adı</b>	3.2.8.8 - 2011 Yılı Sonuna Kadar Bir Adet Yeni Meydan Düzenlemek
<b>Sorumlu Harcama Birimi veya Birimleri</b>	<b>FEN İŞLERİ DAİRE BAŞKANLIĞI</b>
	Açıklamalar : yeni meydanlar düzenleyerek halkın kullanımına sunmak ve kentin görüntüsünü çağdaş hale getirmek amacıyla faaliyet belirlenmiştir.

Ekonomik Kod		2011 (B.Ö.)	2011 (D.S.)	2011 (D.Y.İ)	2011 (Y.D.)	Gerçekleşme
06	SERMAYE GİDERLERİ	345.222,00	0,00	0,00	0,00	0,00
<b>Toplam Bütçe Kaynak İhtiyacı</b>		<b>345.222,00</b>	<b>0,00</b>	<b>0,00</b>	<b>0,00</b>	<b>0,00</b>
Bütçe Dışı Kaynak	Döner Sermaye	0,00				
	Diğer Yurt İçi	0,00				
	Yurt Dışı	0,00				
<b>Toplam Bütçe Dışı Kaynak İhtiyacı</b>		<b>0,00</b>				
<b>Devir Bütçe</b>		<b>0,00</b>				
<b>Toplam Kaynak İhtiyacı</b>		<b>345.222,00</b>				
<b>Gerçekleşme</b>		<b>0,00</b>				
<b>Gerçekleşme (%)</b>		<b>0,00</b>				

**TABLO 2**

**FAALİYET MALİYETLERİ TABLOSU (GERÇEKLEŞME)**

<b>İdare Adı</b>	<b>MERSİN BÜYÜKŞEHİR BELEDİYESİ</b>
<b>Performans Hedefi</b>	3.3.1 - 2011 Yılı Sonuna Kadar 502 Hektar Hali Hazır Harita Yapımını Tamamlamak
<b>Faaliyet adı</b>	3.3.1.1 - 2011 Yılı Sonuna Kadar 502 Hektar Hali Hazır Harita Yapımını Tamamlamak
<b>Sorumlu Harcama Birimi veya Birimleri</b>	<b>İMAR İŞLERİ DAİRE BAŞKANLIĞI</b>
	Açıklamalar : 5216 sayılı Büyükşehir Belediye Kanununun geçici 2.nci maddesi ve 5747 sayılı Büyükşehir Belediyeleri İçinde İlçe Kurulması İle Bazı Kanun ve Kanun Hükmünde Kararnamelerde Değişiklik Yapılması Hakkında Kanun kapsamında Mersin Büyükşehir Belediyesi sınırlarına dahil edilen köylerin imar planlarının hazırlanarak söz konusu köylerde planlı yerleşimin sağlanması için bu faaliyet belirlenmiştir. Ancak Hâlihazır harita eksikliğinin henüz tamamlanmamış olması nedeniyle 2011 yılına yeniden hedef

Ekonomik Kod		2011 (B.Ö.)	2011 (D.S.)	2011 (D.Y.I)	2011 (Y.D.)	Gerçekleşme
		0,00	0,00	0,00	0,00	0,00
06	SERMAYE GİDERLERİ	627.001,00	0,00	0,00	0,00	0,00
<b>Toplam Bütçe Kaynak İhtiyacı</b>		<b>627.001,00</b>	<b>0,00</b>	<b>0,00</b>	<b>0,00</b>	<b>0,00</b>
Bütçe Dışı Kaynak	Döner Sermaye	0,00				
	Diğer Yurt İçi	0,00				
	Yurt Dışı	0,00				
<b>Toplam Bütçe Dışı Kaynak İhtiyacı</b>		<b>0,00</b>				
<b>Devir Bütçe</b>		<b>0,00</b>				
<b>Toplam Kaynak İhtiyacı</b>		<b>627.001,00</b>				
<b>Gerçekleşme</b>		<b>0,00</b>				
<b>Gerçekleşme (%)</b>		<b>0,00</b>				

**TABLO 2**

**FAALİYET MALİYETLERİ TABLOSU (GERÇEKLEŞME)**

<b>İdare Adı</b>	<b>MERSİN BÜYÜKŞEHİR BELEDİYESİ</b>
<b>Performans Hedefi</b>	3.3.2 - 2011 Yılı Sonuna Kadar 8000 hektar alanda 1/25000 -1/5000 Ölçekli Nazım İmar Planı revizyonunu Tamamlamak
<b>Faaliyet adı</b>	3.3.2.2 - 2011 Yılı Sonuna Kadar 8000 hektar alanda 1/25000 -1/5000 Ölçekli Nazım İmar Planı revizyonunu Tamamlamak
<b>Sorumlu Harcama Birimi veya Birimleri</b>	<b>İMAR İŞLERİ DAİRE BAŞKANLIĞI</b>
	Açıklamalar : Mersin Büyükşehir Belediyesi sınırları içinde kalan gerek yerleşik, gerekse yerleşik olmayan alanlarda Mersin kentinin çağdaş, modern ve şehircilik ilkelerine uygun projeler hazırlayarak vatandaşların yaşam kalitesini artıracak mekanları oluşturmak ve çağdaş kentleşmeyi desteklemek amacıyla bu hedef belirlenmiştir. Ancak; Halihazır harita eksikliklerinin henüz tamamlanmamış olması nedeniyle 2011 yılına sarkmış olduğundan tekrarlanmıştır.

Ekonomik Kod		2011 (B.Ö.)	2011 (D.S.)	2011 (D.Y.İ)	2011 (Y.D.)	Gerçekleşme
		0,00	0,00	0,00	0,00	0,00
<b>Toplam Bütçe Kaynak İhtiyacı</b>		<b>0,00</b>	<b>0,00</b>	<b>0,00</b>	<b>0,00</b>	<b>0,00</b>
<b>Bütçe Dışı Kaynak</b>	Döner Sermaye	0,00				
	Diğer Yurt İçi	0,00				
	Yurt Dışı	0,00				
<b>Toplam Bütçe Dışı Kaynak İhtiyacı</b>		<b>0,00</b>				
<b>Devir Bütçe</b>		<b>0,00</b>				
<b>Toplam Kaynak İhtiyacı</b>		<b>0,00</b>				
<b>Gerçekleşme</b>		<b>0,00</b>				
<b>Gerçekleşme (%)</b>		<b>0,00</b>				

**TABLO 2**

**FAALİYET MALİYETLERİ TABLOSU (GERÇEKLEŞME)**

<b>İdare Adı</b>	<b>MERSİN BÜYÜKŞEHİR BELEDİYESİ</b>
<b>Performans Hedefi</b>	3.3.4 - 2011 Yılı Sonuna Kadar Yaklaşık 912 Hektarlık Özel Proje Alanlarında Kentsel Tasarım Projeleri Hazırlamak
<b>Faaliyet adı</b>	3.3.4.4 - 2011 Yılı Sonuna Kadar Yaklaşık 912 Hektarlık Özel Proje Alanlarında Kentsel Tasarım Projeleri Hazırlamak
<b>Sorumlu Harcama Birimi veya Birimleri</b>	<b>İMAR İŞLERİ DAİRE BAŞKANLIĞI</b>
	Açıklamalar : Mersin Büyükşehir Belediyesi sınırları içinde kalan gerek yerleşik, gerekse yerleşik olmayan alanlarda Mersin kentinin çağdaş, modern ve şehircilik ilkelerine uygun projeler hazırlayarak vatandaşların yaşam kalitesini artıracak mekanları oluşturmak ve çağdaş kentleşmeyi desteklemek amacıyla bu faaliyet belirlenmiştir. Ancak halihazır haritaların alınımının tamamlanmamış olması nedeniyle 2011 yılında da

Ekonomik Kod		2011 (B.Ö.)	2011 (D.S.)	2011 (D.Y.İ)	2011 (Y.D.)	Gerçekleşme
		0,00	0,00	0,00	0,00	0,00
06	SERMAYE GİDERLERİ	20.761,00	0,00	0,00	0,00	0,00
<b>Toplam Bütçe Kaynak İhtiyacı</b>		<b>20.761,00</b>	<b>0,00</b>	<b>0,00</b>	<b>0,00</b>	<b>0,00</b>
Bütçe Dışı Kaynak	Döner Sermaye	0,00				
	Diğer Yurt İçi	0,00				
	Yurt Dışı	0,00				
<b>Toplam Bütçe Dışı Kaynak İhtiyacı</b>		<b>0,00</b>				
<b>Devir Bütçe</b>		<b>0,00</b>				
<b>Toplam Kaynak İhtiyacı</b>		<b>20.761,00</b>				
<b>Gerçekleşme</b>		<b>0,00</b>				
<b>Gerçekleşme (%)</b>		<b>0,00</b>				

**TABLO 2**

**FAALİYET MALİYETLERİ TABLOSU (GERÇEKLEŞME)**

<b>İdare Adı</b>	<b>MERSİN BÜYÜKŞEHİR BELEDİYESİ</b>
<b>Performans Hedefi</b>	3.3.5 - 2011 Yılı Sonuna Kadar Yaklaşık 135 Hektarlık Müftü Deresi ve civarında Kentsel Revizyonunu Tamamlamak
<b>Faaliyet adı</b>	3.3.5.5 - 2011 Yılı Sonuna Kadar Yaklaşık 135 Hektarlık Müftü Deresi ve civarında Kentsel Revizyonunu Tamamlamak
<b>Sorumlu Harcama Birimi veya Birimleri</b>	İMAR İŞLERİ DAİRE BAŞKANLIĞI
	Açıklamalar : kent merkezinden denize ulaşan Müftü Deresi çevresinin kentsel re kreatif alanı olarak projelendirilerek vatandaşların zamanlarını geçirebilecekleri mekanları oluşturmak ve Kentin çağdaşlaşması ile turizm kenti olmasına katkı sağlamak amacıyla bu hedef belirlenmiştir. Ancak hâlihazır harita eksikliği nedeniyle bu yıl içerisinde tamamlanamadığından 2011 yılına tekrar faaliyet olarak belirlenmiştir.

Ekonomik Kod		2011 (B.Ö.)	2011 (D.S.)	2011 (D.Y.İ)	2011 (Y.D.)	Gerçekleşme
		0,00	0,00	0,00	0,00	0,00
06	SERMAYE GİDERLERİ	568.175,00	0,00	0,00	0,00	0,00
<b>Toplam Bütçe Kaynak İhtiyacı</b>		<b>568.175,00</b>	<b>0,00</b>	<b>0,00</b>	<b>0,00</b>	<b>0,00</b>
Bütçe Dışı Kaynak	Döner Sermaye	0,00				
	Diğer Yurt İçi	0,00				
	Yurt Dışı	0,00				
<b>Toplam Bütçe Dışı Kaynak İhtiyacı</b>		<b>0,00</b>				
<b>Devir Bütçe</b>		<b>0,00</b>				
<b>Toplam Kaynak İhtiyacı</b>		<b>568.175,00</b>				
<b>Gerçekleşme</b>		<b>0,00</b>				
<b>Gerçekleşme (%)</b>		<b>0,00</b>				



**TABLO 2**

**FAALİYET MALİYETLERİ TABLOSU (GERÇEKLEŞME)**

<b>İdare Adı</b>	<b>MERSİN BÜYÜKŞEHİR BELEDİYESİ</b>
<b>Performans Hedefi</b>	3.3.6 - 2011 Yılı Sonuna kadar Belediyemiz sınırları içinde bulunan 12.adet orman Köyünün 1/1000 Ölçekli Uygulama İmar Planını yapmak
<b>Faaliyet adı</b>	3.3.6.6 - 2011 Yılı Sonuna kadar Belediyemiz sınırları içinde bulunan 12.adet orman Köyünün 1/1000 Ölçekli Uygulama İmar Planını yapmak
<b>Sorumlu Harcama Birimi veya Birimleri</b>	<b>İMAR İŞLERİ DAİRE BAŞKANLIĞI</b>
	Açıklamalar : 5216 sayılı Büyükşehir Belediye Kanununun geçici 2.nci maddesi ve 5747 sayılı Büyükşehir Belediyeleri İçinde İlçe Kurulması İle Bazı Kanun ve Kanun Hükmünde Kararnamelerde Değişiklik Yapılması Hakkında Kanun kapsamında Mersin Büyükşehir Belediyesi sınırlarına dahil edilen köylerin imar planlarının hazırlanarak söz konusu köylerde planlı yerleşimin sağlanması için bu faaliyet belirlenmiştir. Ancak Hâlihazır harita eksikliğinin henüz tamamlanmamış olması nedeniyle 2011 yılına yeniden hedef

Ekonomik Kod		2011 (B.Ö.)	2011 (D.S.)	2011 (D.Y.İ)	2011 (Y.D.)	Gerçekleşme
		0,00	0,00	0,00	0,00	0,00
06	SERMAYE GİDERLERİ	350.571,00	0,00	0,00	0,00	0,00
<b>Toplam Bütçe Kaynak İhtiyacı</b>		<b>350.571,00</b>	<b>0,00</b>	<b>0,00</b>	<b>0,00</b>	<b>0,00</b>
Bütçe Dışı Kaynak	Döner Sermaye	0,00				
	Diğer Yurt İçi	0,00				
	Yurt Dışı	0,00				
<b>Toplam Bütçe Dışı Kaynak İhtiyacı</b>		<b>0,00</b>				
<b>Devir Bütçe</b>		<b>0,00</b>				
<b>Toplam Kaynak İhtiyacı</b>		<b>350.571,00</b>				
<b>Gerçekleşme</b>		<b>0,00</b>				
<b>Gerçekleşme (%)</b>		<b>0,00</b>				

TABLO 2

FAALİYET MALİYETLERİ TABLOSU (GERÇEKLEŞME)

<b>İdare Adı</b>	<b>MERSİN BÜYÜKŞEHİR BELEDİYESİ</b>
<b>Performans Hedefi</b>	4.1.1 - 2011 Yılı Sonuna Kadar yedi adet kavşağın sinyalizasyonunu yapmak
<b>Faaliyet adı</b>	4.1.1.1 - 2011 Yılı Sonuna Kadar yedi adet kavşağın sinyalizasyonunu yapmak
<b>Sorumlu Harcama Birimi veya Birimleri</b>	<b>FEN İŞLERİ DAİRE BAŞKANLIĞI</b>
	Açıklamalar : Trafik ve yol güvenliğini sağlamak stratejisi içinde yeni açılan ve açılacak olan karayollarında bulunan kavşakların sinyalizasyon sistemleri yapılarak hem trafik akışını düzenlemek hem de vatandaşların can güvenliği sağlanmış olacağından faaliyet belirlenmiştir.

Ekonomik Kod	2011 (B.Ö.)	2011 (D.S.)	2011 (D.Y.İ)	2011 (Y.D.)	Gerçekleşme
	0,00	0,00	0,00	0,00	0,00
06 SERMAYE GİDERLERİ	306.446,00	0,00	0,00	0,00	172.200,35
<b>Toplam Bütçe Kaynak İhtiyacı</b>	<b>306.446,00</b>	<b>0,00</b>	<b>0,00</b>	<b>0,00</b>	<b>172.200,35</b>
<b>Bütçe Dışı Kaynak</b>					
Döner Sermaye	0,00				
Diğer Yurt İçi	0,00				
Yurt Dışı	0,00				
<b>Toplam Bütçe Dışı Kaynak İhtiyacı</b>	<b>0,00</b>				
<b>Devir Bütçe</b>	<b>0,00</b>				
<b>Toplam Kaynak İhtiyacı</b>	<b>306.446,00</b>				
<b>Gerçekleşme</b>	<b>172.200,35</b>				
<b>Gerçekleşme (%)</b>	<b>0,56</b>				

**TABLO 2**

**FAALİYET MALİYETLERİ TABLOSU (GERÇEKLEŞME)**

<b>İdare Adı</b>	<b>MERSİN BÜYÜKŞEHİR BELEDİYESİ</b>
<b>Performans Hedefi</b>	4.1.2 - 2011 Yılı Sonuna Kadar Trafik İşaretleri, 7500 M2 Yol Çizgileri, 1000 adet Yön Levhaları ve 4000 M2 yaya geçiş çizgisi Yapımını Yeni Açılacak Ve Mevcut Yollarda Tamamlamak
<b>Faaliyet adı</b>	4.1.2.2 - 2011 Yılı Sonuna Kadar Trafik İşaretleri, 7500 M2 Yol Çizgileri, 1000 adet Yön Levhaları ve 4000 M2 yaya geçiş çizgisi Yapımını Yeni Açılacak Ve Mevcut Yollarda Tamamlamak
<b>Sorumlu Harcama Birimi veya Birimleri</b>	<b>İŞLETME İŞTİRAKLER DAİRE BAŞKANLIĞI</b>
	Açıklamalar : 2918 Sayılı Karayolu ve Trafik Kanunu ile 5216 safik sayılı Büyükşehir Belediye Kanununa göre yayınlanan UKOME yönetmeliği hükümlerine istinaden ulaşımı çağdaştırmak ve trafik kurallarını belirlemek amacıyla yol çizgilerinin ve yön levhalarının yapılması ve yapılmaya devam edilmesi gerektiğinden bu faaliyet belirlenmiştir.

Ekonomik Kod		2011 (B.Ö.)	2011 (D.S.)	2011 (D.Y.İ)	2011 (Y.D.)	Gerçekleşme
		0,00	0,00	0,00	0,00	0,00
03	MAL VE HİZMET ALIM GİDERLERİ	900.576,00	0,00	0,00	0,00	272.340,70
<b>Toplam Bütçe Kaynak İhtiyacı</b>		<b>900.576,00</b>	<b>0,00</b>	<b>0,00</b>	<b>0,00</b>	<b>272.340,70</b>
<b>Bütçe Dışı Kaynak</b>	Döner Sermaye	0,00				
	Diğer Yurt İçi	0,00				
	Yurt Dışı	0,00				
<b>Toplam Bütçe Dışı Kaynak İhtiyacı</b>		<b>0,00</b>				
<b>Devir Bütçe</b>		<b>0,00</b>				
<b>Toplam Kaynak İhtiyacı</b>		<b>900.576,00</b>				
<b>Gerçekleşme</b>		<b>272.340,70</b>				
<b>Gerçekleşme (%)</b>		<b>0,30</b>				

**TABLO 2**

**FAALİYET MALİYETLERİ TABLOSU (GERÇEKLEŞME)**

<b>İdare Adı</b>	<b>MERSİN BÜYÜKŞEHİR BELEDİYESİ</b>
<b>Performans Hedefi</b>	4.2.1 - 2011 Yılı Sonuna Kadar 30 Adet Yeni Otobüs Alımını Tamamlamak(Engelli Vatandaşların Da Yararlanabileceği)
<b>Faaliyet adı</b>	4.2.1.1 - 2011 Yılı Sonuna Kadar 30 Adet Yeni Otobüs Alımını Tamamlamak(Engelli Vatandaşların Da Yararlanabileceği)
<b>Sorumlu Harcama Birimi veya Birimleri</b>	<b>İŞLETME İŞTİRAKLER DAİRE BAŞKANLIĞI</b>
	<p>Açıklamalar : Toplu taşıma araç sayısını artırmak ve satın alınacak otobüslerin engelli vatandaşlarımızın rahatlıkla yararlanabileceği sisteme sahip olmasıyla hem kentin ulaşım sorunu kısmen de olsa çözülmüş olacak hem de belirlenen ücret tarifesi ile sosyal belediyecilik anlayışı ile vatandaşların ekonomisine katkı sağlanacağı için bu faaliyet belirlenmiştir.2010 Mali yılı performans programında 60 adet olmasına rağmen finansman yetersizliği nedeniyle alınamayacağı anlaşıldığından 2011 yılında 30 adet alınması</p>

Ekonomik Kod		2011 (B.Ö.)	2011 (D.S.)	2011 (D.Y.İ)	2011 (Y.D.)	Gerçekleşme
		0,00	0,00	0,00	0,00	0,00
06	SERMAYE GİDERLERİ	9.863.071,00	0,00	0,00	0,00	0,00
<b>Toplam Bütçe Kaynak İhtiyacı</b>		<b>9.863.071,00</b>	<b>0,00</b>	<b>0,00</b>	<b>0,00</b>	<b>0,00</b>
Bütçe Dışı Kaynak	Döner Sermaye	0,00				
	Diğer Yurt İçi	0,00				
	Yurt Dışı	0,00				
<b>Toplam Bütçe Dışı Kaynak İhtiyacı</b>		<b>0,00</b>				
<b>Devir Bütçe</b>		<b>0,00</b>				
<b>Toplam Kaynak İhtiyacı</b>		<b>9.863.071,00</b>				
<b>Gerçekleşme</b>		<b>0,00</b>				
<b>Gerçekleşme (%)</b>		<b>0,00</b>				

**TABLO 2**

**FAALİYET MALİYETLERİ TABLOSU (GERÇEKLEŞME)**

<b>İdare Adı</b>	<b>MERSİN BÜYÜKŞEHİR BELEDİYESİ</b>
<b>Performans Hedefi</b>	4.2.2 - 2011 Yılı Sonuna Kadar Hafif Raylı Sistemin Projesini Yapmak
<b>Faaliyet adı</b>	4.2.2.2 - 2011 Yılı Sonuna Kadar Hafif Raylı Sistemin Projesini Yapmak
<b>Sorumlu Harcama Birimi veya Birimleri</b>	<b>İŞLETME İŞTİRAKLER DAİRE BAŞKANLIĞI</b>
	Açıklamalar : Uzun yıllardır yapmayı hayal ettiğimiz hafif raylı sistemin gerçekleşmesi halinde kent merkezindeki trafik akışındaki yoğunluğuna çözüm bulunmuş olacak, Vatandaş diğer büyükşehirlerde olduğu gibi tek kartla ulaşımını sağlayacağı dolayısı ile ekonomisine katkı sağlayacağı ve bunun sonucunda da kent ulaşımını çağdaş hale getirmiş olacağımız aynı zamanda vatandaşın yaşam kalitesinin yükseleceği için

Ekonomik Kod		2011 (B.Ö.)	2011 (D.S.)	2011 (D.Y.I)	2011 (Y.D.)	Gerçekleşme
06	SERMAYE GİDERLERİ	4.000.000,00	0,00	0,00	0,00	0,00
<b>Toplam Bütçe Kaynak İhtiyacı</b>		<b>4.000.000,00</b>	<b>0,00</b>	<b>0,00</b>	<b>0,00</b>	<b>0,00</b>
Bütçe Dışı Kaynak	Döner Sermaye	0,00				
	Diğer Yurt İçi	0,00				
	Yurt Dışı	0,00				
<b>Toplam Bütçe Dışı Kaynak İhtiyacı</b>		<b>0,00</b>				
<b>Devir Bütçe</b>		<b>516.676,45</b>				
<b>Toplam Kaynak İhtiyacı</b>		<b>4.516.676,45</b>				
<b>Gerçekleşme</b>		<b>0,00</b>				
<b>Gerçekleşme (%)</b>		<b>0,00</b>				

TABLO 2

FAALİYET MALİYETLERİ TABLOSU (GERÇEKLEŞME)

<b>İdare Adı</b>	<b>MERSİN BÜYÜKŞEHİR BELEDİYESİ</b>
<b>Performans Hedefi</b>	4.3.1 - 2011 Yılı Sonuna Kadar bir Adet Yeni Otopark Yapmak
<b>Faaliyet adı</b>	4.3.1.1 - 2011 Yılı Sonuna Kadar bir Adet Yeni Otopark Yapmak
<b>Sorumlu Harcama Birimi veya Birimleri</b>	<b>FEN İŞLERİ DAİRE BAŞKANLIĞI</b>
	Açıklamalar : 5216 Sayılı Büyükşehir Belediyesi Kanununun 7.nci maddesi ve 3194 sayılı İmar Kanununa göre yayınlanan Otopark Yönetmeliği hükümleri doğrultusunda ilçe belediye sınırları içerisinde bölge otoparklarının yapılması halinde araçların uygunsuz yerlere park yapmaları önlenerek hem görüntü kirliliği önlenmiş olacak hem de vatandaşların mal güvenliği sağlanmış olacaktır faaliyet

Ekonomik Kod	2011 (B.Ö.)	2011 (D.S.)	2011 (D.Y.İ)	2011 (Y.D.)	Gerçekleşme
	0,00	0,00	0,00	0,00	0,00
06 SERMAYE GİDERLERİ	597.881,00	0,00	0,00	0,00	0,00
<b>Toplam Bütçe Kaynak İhtiyacı</b>	<b>597.881,00</b>	<b>0,00</b>	<b>0,00</b>	<b>0,00</b>	<b>0,00</b>
<b>Bütçe Dışı Kaynak</b>					
Döner Sermaye	0,00				
Diğer Yurt İçi	0,00				
Yurt Dışı	0,00				
<b>Toplam Bütçe Dışı Kaynak İhtiyacı</b>	<b>0,00</b>				
<b>Devir Bütçe</b>	<b>0,00</b>				
<b>Toplam Kaynak İhtiyacı</b>	<b>597.881,00</b>				
<b>Gerçekleşme</b>	<b>0,00</b>				
<b>Gerçekleşme (%)</b>	<b>0,00</b>				

**TABLO 2**

**FAALİYET MALİYETLERİ TABLOSU (GERÇEKLEŞME)**

<b>İdare Adı</b>	<b>MERSİN BÜYÜKŞEHİR BELEDİYESİ</b>
<b>Performans Hedefi</b>	5.1.2 - 2011 Yılı Sonuna Kadar En Az Bir Kere 150 kişinin katılacağı en az bir hizmet alanında Belediyecilik Hizmetlerine Halkın Gönüllü Katılımını Sağlayacak Girişimlerde Bulunmak Ve Etkinlikler
<b>Faaliyet adı</b>	5.1.2.2 - 2011 Yılı Sonuna Kadar En Az Bir Kere 150 kişinin katılacağı en az bir hizmet alanında Belediyecilik Hizmetlerine Halkın Gönüllü Katılımını Sağlayacak Girişimlerde Bulunmak Ve Etkinlikler Düzenlemek
<b>Sorumlu Harcama Birimi veya Birimleri</b>	<b>BASIN VE HALKLA İLŞKİLER DAİRE BAŞKANLIĞI</b>
	Açıklamalar : 5393 Sayılı Belediye Kanunu ve bu kanuna dayanılarak yayınlanan İl Özel İdaresi ve Belediye Hizmetlerine Gönüllü Katılımı Yönetmeliği hükümlerine göre belediyemiz tarafından sürdürülen hizmetlere ve düzenlenen etkinliklere Mersin'de yaşayan vatandaşlarımızın yanı sıra ulusal ve uluslararası üniversitelerden gelen öğrencilerinde katıldığı organizasyonların devam ettirilmesi ile katılımcı belediyecilik anlayışına katkı sağlayacağı düşüncesiyle faaliyet belirlenmiştir.

Ekonomik Kod		2011 (B.Ö.)	2011 (D.S.)	2011 (D.Y.İ)	2011 (Y.D.)	Gerçekleşme
		0,00	0,00	0,00	0,00	0,00
01	PERSONEL GİDERLERİ	5.874,04	0,00	0,00	0,00	6.675,93
02	SOSYAL GÜVENLİK KURUMUNA DEVLET PRİMİ GİDERLERİ	1.050,08	0,00	0,00	0,00	1.050,04
03	MAL VE HİZMET ALIM GİDERLERİ	45.578,67	0,00	0,00	0,00	37.436,25
06	SERMAYE GİDERLERİ	0,00	0,00	0,00	0,00	0,00
<b>Toplam Bütçe Kaynak İhtiyacı</b>		<b>52.502,79</b>	<b>0,00</b>	<b>0,00</b>	<b>0,00</b>	<b>45.162,22</b>
<b>Bütçe Dışı Kaynak</b>	Döner Sermaye	0,00				
	Diğer Yurt İçi	0,00				
	Yurt Dışı	0,00				
<b>Toplam Bütçe Dışı Kaynak İhtiyacı</b>		<b>0,00</b>				
<b>Devir Bütçe</b>		<b>0,00</b>				
<b>Toplam Kaynak İhtiyacı</b>		<b>52.502,79</b>				
<b>Gerçekleşme</b>		<b>45.162,22</b>				
<b>Gerçekleşme (%)</b>		<b>0,86</b>				



**TABLO 2**

**FAALİYET MALİYETLERİ TABLOSU (GERÇEKLEŞME)**

<b>İdare Adı</b>	<b>MERSİN BÜYÜKŞEHİR BELEDİYESİ</b>
<b>Performans Hedefi</b>	6.1.1 - 2011 Yılı Sonuna kadar en az bir Kere Hizmet İçi Eğitim Konularını Belirlemek, iki Eğitim Programı Hazırlamak Ve her program en az 2 gün ve 8 saat eğitim Uygulamak ve eğitim etkinliğini ölçmek için her eğitim için bir anket yapmak. Her Yıl En Az Üç Personeli Sertifikalı İdari Ve Teknik Kurslar İle Seminerlere Göndermek
<b>Faaliyet adı</b>	6.1.1.1 - 2011 Yılı Sonuna kadar en az bir Kere Hizmet İçi Eğitim Konularını Belirlemek, iki Eğitim Programı Hazırlamak Ve her program en az 2 gün ve 8 saat eğitim Uygulamak ve eğitim etkinliğini ölçmek için her eğitim için bir anket yapmak. Her Yıl En Az Üç Personeli Sertifikalı İdari Ve Teknik Kurslar İle Seminerlere Göndermek
<b>Sorumlu Harcama Birimi veya Birimleri</b>	İNSAN KAYNAKLARI VE EĞİTİM DAİRE BAŞKANLIĞI
	Açıklamalar : Başbakanlık tarafından 2008 yılında yayınlanan genelge de dikkate alınarak belediyemiz bünyesinde görev yapan personellerin yürüttükleri hizmetler hakkında yayınlanan kanun, yönetmelik, genelge ve tebliğler ile tabi oldukları kanunlar hakkında bilgilerini artırmak, gelişen ve değişen bilgi teknolojilerinden yararlanmak amacıyla hizmet içi eğitim programları düzenleyerek gerek kurum içindeki dalında uzmanlaşmış personeller gerekse diğer kamu kurum ve kuruluşlarından temin edilecek uzman eğiticiler vasıtasıyla gerçekleştirilecek faaliyetler sonucunda personellerin niteliklerinin artacağı ve stratejik planda yer alan amaç ve hedeflere ulaşmakta daha başarılı olacağımız nedeniyle bu faaliyet

Ekonomik Kod	2011 (B.Ö.)	2011 (D.S.)	2011 (D.Y.İ)	2011 (Y.D.)	Gerçekleşme
	0,00	0,00	0,00	0,00	0,00
03 MAL VE HİZMET ALIM GİDERLERİ	119.865,00	0,00	0,00	0,00	30.440,46
<b>Toplam Bütçe Kaynak İhtiyacı</b>	<b>119.865,00</b>	<b>0,00</b>	<b>0,00</b>	<b>0,00</b>	<b>30.440,46</b>
<b>Bütçe Dışı Kaynak</b>					
Döner Sermaye	0,00				
Diğer Yurt İçi	0,00				
Yurt Dışı	0,00				
<b>Toplam Bütçe Dışı Kaynak İhtiyacı</b>	<b>0,00</b>				
<b>Devir Bütçe</b>	<b>0,00</b>				
<b>Toplam Kaynak İhtiyacı</b>	<b>119.865,00</b>				
<b>Gerçekleşme</b>	<b>30.440,46</b>				
<b>Gerçekleşme (%)</b>	<b>0,25</b>				

**TABLO 2**

**FAALİYET MALİYETLERİ TABLOSU (GERÇEKLEŞME)**

<b>İdare Adı</b>	<b>MERSİN BÜYÜKŞEHİR BELEDİYESİ</b>
<b>Performans Hedefi</b>	6.1.2 - 2011 Yılı Sonuna Kadar Personel Performans Değerlendirme Sistemini Kurmak Ve Performans Sonuçlarına Göre Uygulama Yapmak, En Az 100 Personelin Katılacağı En Az Bir Sosyal, Kültürel Ve Sportif Faaliyetler Düzenlemek Ve etkinlik Sayısını Artırmak Ve Yılda En Az bir kere çalışanın memnuniyeti Anketi Yapmak.
<b>Faaliyet adı</b>	6.1.2.2 - 2011 Yılı Sonuna Kadar Personel Performans Değerlendirme Sistemini Kurmak Ve Performans Sonuçlarına Göre Uygulama Yapmak, En Az 100 Personelin Katılacağı En Az Bir Sosyal, Kültürel Ve Sportif Faaliyetler Düzenlemek Ve etkinlik Sayısını Artırmak Ve Yılda En Az bir kere çalışanın memnuniyeti Anketi Yapmak.
<b>Sorumlu Harcama Birimi veya Birimleri</b>	<b>İNSAN KAYNAKLARI VE EĞİTİM DAİRE BAŞKANLIĞI</b>
	Açıklamalar : Belediyemiz bünyesinde 4857 sayılı yasaya tabi personellerin 07/04/2004 tarih ve 25426 sayılı Resmi Gazetede yayınlanan Çalışanların İş Sağlığı ve Güvenliği Eğitimlerinin Usul ve Esasları Hakkında Yönetmelik hükümleri ile İç Kontrol Standartları Genel Tebliği ve bu tebliğe göre hazırlanan belediyemizin İç Kontrol Standartlarına Uyum Eylem Planı ve 31.7.2009 tarih ve 27305 sayılı Resmi Gazetede yayınlanan Kamu Hizmetlerinin Sunumuna İlişkin Usul ve Esaslara İlişkin Yönetmelik hükümleri ve Başbakanlık tarafından 2008 yılında yayınlanan genelge gereği kurumda görev yapan personellerin yürüttükleri hizmetler hakkında yayınlanan kanun, yönetmelik, genelge ve tebliğler ile tabi oldukları kanunlar hakkında bilgilerini artırmak, gelişen ve değişen bilgi teknolojilerinden yararlanmak ve kalifiye personel sayısını artırmak amacıyla hizmet içi eğitim programları düzenleyerek gerek kurum içindeki dalında uzmanlaşmış personeller gerekse diğer kamu kurum ve kuruluşlarından temin edilecek uzman eğitimciler vasıtasıyla gerçekleştirilecek faaliyetler sonucunda personellerin niteliklerinin artacağı ve stratejik planda ver alan amac ve hedeflere ulaşmakta daha başarılı olacağımız nedenle bu faaliyet

Ekonomik Kod		2011 (B.Ö.)	2011 (D.S.)	2011 (D.Y.İ)	2011 (Y.D.)	Gerçekleşme
		0,00	0,00	0,00	0,00	0,00
<b>Toplam Bütçe Kaynak İhtiyacı</b>		<b>0,00</b>	<b>0,00</b>	<b>0,00</b>	<b>0,00</b>	<b>0,00</b>
Bütçe Dışı Kaynak	Döner Sermaye	0,00				
	Diğer Yurt İçi	0,00				
	Yurt Dışı	0,00				
<b>Toplam Bütçe Dışı Kaynak İhtiyacı</b>		<b>0,00</b>				
<b>Devir Bütçe</b>		<b>0,00</b>				
<b>Toplam Kaynak İhtiyacı</b>		<b>0,00</b>				
<b>Gerçekleşme</b>		<b>0,00</b>				
<b>Gerçekleşme (%)</b>		<b>0,00</b>				

**TABLO 2**

**FAALİYET MALİYETLERİ TABLOSU (GERÇEKLEŞME)**

<b>İdare Adı</b>	<b>MERSİN BÜYÜKŞEHİR BELEDİYESİ</b>
<b>Performans Hedefi</b>	7.1.1 - 2011 Yılı sonuna kadar Belediye başkanının idari işlerini ve hizmetlerin tanıtımını yürütmek
<b>Faaliyet adı</b>	7.1.1.1 - 2011 Yılı sonuna kadar Belediye başkanının idari işlerini ve hizmetlerin tanıtımını yürütmek
<b>Sorumlu Harcama Birimi veya Birimleri</b>	<b>ÖZEL KALEM MÜDÜRLÜĞÜ</b>
	Açıklamalar : Belediye içindeki tüm daire başkanlıkları ve müdürlükleri ile ilçe belediyeleri ile kente verilecek hizmetlerde işbirliği ve koordinasyonu sağlamak, diğer kamu kurum - kuruluşlarının, sivil toplum örgütlerinin, özel kuruluşların ve vatandaşların dilek / şikâyetlerini dinlemek ve gerekli tedbirleri almak ve belediye hizmetlerinin tanıtımını yapılması ile İç Denetim Hizmetlerinin Yürütülmesi.

Ekonomik Kod	2011 (B.Ö.)	2011 (D.S.)	2011 (D.Y.İ)	2011 (Y.D.)	Gerçekleşme
	0,00	0,00	0,00	0,00	0,00
01 PERSONEL GİDERLERİ	2.823.736,00	0,00	0,00	0,00	2.305.600,39
02 SOSYAL GÜVENLİK KURUMUNA DEVLET PRİMİ GİDERLERİ	537.955,00	0,00	0,00	0,00	306.555,28
03 MAL VE HİZMET ALIM GİDERLERİ	1.960.829,00	0,00	0,00	0,00	2.020.236,81
06 SERMAYE GİDERLERİ	25.016,00	0,00	0,00	0,00	0,00
<b>Toplam Bütçe Kaynak İhtiyacı</b>	<b>5.347.536,00</b>	<b>0,00</b>	<b>0,00</b>	<b>0,00</b>	<b>4.632.392,48</b>
<b>Bütçe Dışı Kaynak</b>					
Döner Sermaye	0,00				
Diğer Yurt İçi	0,00				
Yurt Dışı	0,00				
<b>Toplam Bütçe Dışı Kaynak İhtiyacı</b>	<b>0,00</b>				
<b>Devir Bütçe</b>	<b>0,00</b>				
<b>Toplam Kaynak İhtiyacı</b>	<b>5.347.536,00</b>				
<b>Gerçekleşme</b>	<b>4.632.392,48</b>				
<b>Gerçekleşme (%)</b>	<b>0,87</b>				

**TABLO 2**

**FAALİYET MALİYETLERİ TABLOSU (GERÇEKLEŞME)**

<b>İdare Adı</b>	<b>MERSİN BÜYÜKŞEHİR BELEDİYESİ</b>
<b>Performans Hedefi</b>	7.1.2 - 2011 Yılı Sonuna Kadar İç Denetim Hizmetlerini Yürütmek Ve Her Yıl En Az 8 Adet Denetim Raporu Düzenlemek ve inceleme/araştırma görevini yürütmek.
<b>Faaliyet adı</b>	7.1.2.2 - 2011 Yılı Sonuna Kadar İç Denetim Hizmetlerini Yürütmek Ve Her Yıl En Az 8 Adet Denetim Raporu Düzenlemek ve inceleme/araştırma görevini yürütmek.
<b>Sorumlu Harcama Birimi veya Birimleri</b>	<b>ÖZEL KALEM MÜDÜRLÜĞÜ</b>
	Açıklamalar : Belediyenin stratejik planına, performans programının, bütçenin ve normal faaliyetlerinin kanun ve yönetmeliklerine uygun hizmetlerin yerine getirilip, getirilmediği hususların kanun ve yönetmelikler doğrultusunda denetlemek, denetim raporlarını düzenleyerek başkanlık makamına sunarak ilgili birimlere intikalini sağlamak, danışmanlık yapmak.

Ekonomik Kod		2011 (B.Ö.)	2011 (D.S.)	2011 (D.Y.İ)	2011 (Y.D.)	Gerçekleşme
		0,00	0,00	0,00	0,00	0,00
01	PERSONEL GİDERLERİ	242.488,00	0,00	0,00	0,00	237.457,14
02	SOSYAL GÜVENLİK KURUMUNA DEVLET PRİMİ GİDERLERİ	35.009,00	0,00	0,00	0,00	30.207,82
03	MAL VE HİZMET ALIM GİDERLERİ	17.730,00	0,00	0,00	0,00	4.374,00
<b>Toplam Bütçe Kaynak İhtiyacı</b>		<b>295.227,00</b>	<b>0,00</b>	<b>0,00</b>	<b>0,00</b>	<b>272.038,96</b>
Bütçe Dışı Kaynak	Döner Sermaye	0,00				
	Diğer Yurt İçi	0,00				
	Yurt Dışı	0,00				
<b>Toplam Bütçe Dışı Kaynak İhtiyacı</b>		<b>0,00</b>				
<b>Devir Bütçe</b>		<b>0,00</b>				
<b>Toplam Kaynak İhtiyacı</b>		<b>295.227,00</b>				
<b>Gerçekleşme</b>		<b>272.038,96</b>				
<b>Gerçekleşme (%)</b>		<b>0,92</b>				

**TABLO 2**

**FAALİYET MALİYETLERİ TABLOSU (GERÇEKLEŞME)**

<b>İdare Adı</b>	<b>MERSİN BÜYÜKŞEHİR BELEDİYESİ</b>
<b>Performans Hedefi</b>	7.1.3 - 2011 Yılı Sonuna Kadar İdarenin Görevlerini Yerine Getirmesinde Ve Stratejik Plan İle Performans Programının Uygulanmasında Belediye İçindeki Tüm Daire Başkanlıklarının Ve Müdürlüklerin, İlçe Belediyeleri İle Kente Verilecek Hizmetlerde İşbirliği Ve Koordinasyonu Sağlamak Ve Diğer Kamu Kurum Ve Kuruluşlarının, Sivil Toplum Örgütlerinin, Özel Kuruluşların Ve Vatandaşların Dilek/Şikayetlerini Dinlemek, Süresinde Belediye Başkanına Ve İlgili Birimlerine Bilgi Vermek Ve Gerekli Tedbirleri Almak vatandaşların dilek/şikayetlerini dinlemek, süresinde belediye başkanına ve ilgili birimlerine bilgi vermek ve gerekli tedbirleri almak
<b>Faaliyet adı</b>	7.1.3.3 - 2011 Yılı Sonuna Kadar İdarenin Görevlerini Yerine Getirmesinde Ve Stratejik Plan İle Performans Programının Uygulanmasında Belediye İçindeki Tüm Daire Başkanlıklarının Ve Müdürlüklerin, İlçe Belediyeleri İle Kente Verilecek Hizmetlerde İşbirliği Ve Koordinasyonu Sağlamak Ve Diğer Kamu Kurum Ve Kuruluşlarının, Sivil Toplum Örgütlerinin, Özel Kuruluşların Ve Vatandaşların Dilek/Şikayetlerini Dinlemek, Süresinde Belediye Başkanına Ve İlgili Birimlerine Bilgi Vermek Ve Gerekli Tedbirleri Almak vatandaşların dilek/şikayetlerini dinlemek, süresinde belediye başkanına ve ilgili birimlerine bilgi vermek ve gerekli tedbirleri almak
<b>Sorumlu Harcama Birimi veya Birimleri</b>	<b>GENEL SEKRETERLİK</b>
	Açıklamalar : İdarenin görevlerini yerine getirmesinde ve stratejik plan ile performans programının uygulanmasında belediye içindeki tüm daire başkanlıklarının ve müdürlüklerin, ilçe belediyeleri ile kente verilecek hizmetlerde işbirliği ve koordinasyonu sağlamak ve diğer kamu kurum ve kuruluşlarının, sivil toplum örgütlerinin, özel kuruluşların ve vatandaşların dilek/şikayetlerini dinlemek, süresinde belediye başkanına ve ilgili birimlerine bilgi vermek ve gerekli tedbirleri almak

Ekonomik Kod		2011 (B.Ö.)	2011 (D.S.)	2011 (D.Y.İ)	2011 (Y.D.)	Gerçekleşme
01	PERSONEL GİDERLERİ	709.120,00	0,00	0,00	0,00	796.318,28
02	SOSYAL GÜVENLİK KURUMUNA DEVLET PRİMİ GİDERLERİ	136.206,00	0,00	0,00	0,00	131.896,16
03	MAL VE HİZMET ALIM GİDERLERİ	96.343,00	0,00	0,00	0,00	73.193,86
06	SERMAYE GİDERLERİ	0,00	0,00	0,00	0,00	0,00
<b>Toplam Bütçe Kaynak İhtiyacı</b>		<b>941.669,00</b>	<b>0,00</b>	<b>0,00</b>	<b>0,00</b>	<b>1.001.408,30</b>
<b>Bütçe Dışı Kaynak</b>	Döner Sermaye	0,00				
	Diğer Yurt İçi	0,00				
	Yurt Dışı	0,00				
<b>Toplam Bütçe Dışı Kaynak İhtiyacı</b>		<b>0,00</b>				
<b>Devir Bütçe</b>		<b>0,00</b>				
<b>Toplam Kaynak İhtiyacı</b>		<b>941.669,00</b>				
<b>Gerçekleşme</b>		<b>1.001.408,30</b>				
<b>Gerçekleşme (%)</b>		<b>1,06</b>				

**TABLO 2**

**FAALİYET MALİYETLERİ TABLOSU (GERÇEKLEŞME)**

<b>İdare Adı</b>	<b>MERSİN BÜYÜKŞEHİR BELEDİYESİ</b>
<b>Performans Hedefi</b>	7.1.4 - 2011 Yılı Sonuna Kadar Her Yıl Olağanüstü Hallerde Ve Doğal Afetlerde Müdahale Edecek Ve Vatandaşa Yardımcı Olacak Üç Programda 160 Kişiye Eğitim Vermek, Bu Durumlarda Görev Alacak Sorumlu Personellerin Çizelgelerini Bütün Birimler İçin Ayrı Ayrı Düzenlemek, Belediyemiz Birimlerinin Yangın Söndürme Cihazları İle Diğer Tesisatları Olası Yangınlara Karşı Kontrol Edilerek Önlem Almak İl Sivil Savunma Uzmanlığı Ve İl Afet Koordinasyon Kurulu Tarafından Yapılan Toplantılarda Alınan Kararların Uygulanması İçin Çalışmalar Yapmak Koordinasyon Kurulu tarafından yapılan toplantılarda alınan kararların uygulanması için çalışmalar yapmak
<b>Faaliyet adı</b>	7.1.4.4 - 2011 Yılı Sonuna Kadar Her Yıl Olağanüstü Hallerde Ve Doğal Afetlerde Müdahale Edecek Ve Vatandaşa Yardımcı Olacak Üç Programda 160 Kişiye Eğitim Vermek, Bu Durumlarda Görev Alacak Sorumlu Personellerin Çizelgelerini Bütün Birimler İçin Ayrı Ayrı Düzenlemek, Belediyemiz Birimlerinin Yangın Söndürme Cihazları İle Diğer Tesisatları Olası Yangınlara Karşı Kontrol Edilerek Önlem Almak İl Sivil Savunma Uzmanlığı Ve İl Afet Koordinasyon Kurulu Tarafından Yapılan Toplantılarda Alınan Kararların Uygulanması İçin Çalışmalar Yapmak Koordinasyon Kurulu tarafından yapılan toplantılarda alınan kararların uygulanması için çalışmalar yapmak
<b>Sorumlu Harcama Birimi veya Birimleri</b>	SAVUNMA SEKRETERLİĞİ (SİVİL SAVUNMA)
	Açıklamalar : Olağanüstü hallerde ve doğal afetlerde müdahale edecek ve vatandaşa yardımcı olacak görev alacak sorumlu personellerin çizelgelerini bütün birimler için ayrı ayrı düzenlemek, belediyemiz birimlerinin yangın söndürme cihazları ile diğer tesisatları olası yangınlara karşı kontrol edilerek önlem almak İl Sivil Savunma Uzmanlığı ve İl Afet Koordinasyon Kurulu tarafından yapılan toplantılarda alınan kararların uygulanması için çalışmalar yapmak

Ekonomik Kod		2011 (B.Ö.)	2011 (D.S.)	2011 (D.Y.İ)	2011 (Y.D.)	Gerçekleşme
		0,00	0,00	0,00	0,00	0,00
01	PERSONEL GİDERLERİ	128.034,00	0,00	0,00	0,00	124.338,14
02	SOSYAL GÜVENLİK KURUMUNA DEVLET PRİMİ GİDERLERİ	23.748,00	0,00	0,00	0,00	22.873,11
03	MAL VE HİZMET ALIM GİDERLERİ	20.666,00	0,00	0,00	0,00	14.361,51
06	SERMAYE GİDERLERİ	0,00	0,00	0,00	0,00	0,00
<b>Toplam Bütçe Kaynak İhtiyacı</b>		<b>172.448,00</b>	<b>0,00</b>	<b>0,00</b>	<b>0,00</b>	<b>161.572,76</b>
<b>Bütçe Dışı Kaynak</b>	Döner Sermaye	0,00				
	Diğer Yurt İçi	0,00				
	Yurt Dışı	0,00				
<b>Toplam Bütçe Dışı Kaynak İhtiyacı</b>		<b>0,00</b>				
<b>Devir Bütçe</b>		<b>0,00</b>				
<b>Toplam Kaynak İhtiyacı</b>		<b>172.448,00</b>				
<b>Gerçekleşme</b>		<b>161.572,76</b>				
<b>Gerçekleşme (%)</b>		<b>0,94</b>				

**TABLO 2**

**FAALİYET MALİYETLERİ TABLOSU (GERÇEKLEŞME)**

<b>İdare Adı</b>	<b>MERSİN BÜYÜKŞEHİR BELEDİYESİ</b>
<b>Performans Hedefi</b>	7.1.5 - 2011 Yılı Sonuna Kadar Belediyenin Stratejik Amaçlarını Gerçekleştirebilmesi İçin En Etkin Ve Verimli Şekilde İnsan Kaynaklarının Kullanılmasını Sağlamak
<b>Faaliyet adı</b>	7.1.5.5 - 2011 Yılı Sonuna Kadar Belediyenin Stratejik Amaçlarını Gerçekleştirebilmesi İçin En Etkin Ve Verimli Şekilde İnsan Kaynaklarının Kullanılmasını Sağlamak
<b>Sorumlu Harcama Birimi veya Birimleri</b>	İNSAN KAYNAKLARI VE EĞİTİM DAİRE BAŞKANLIĞI
	Açıklamalar : Belediyenin stratejik amaçlarını gerçekleştirebilmesi için en etkin ve verimli şekilde insan kaynaklarının kullanılmasını sağlamak

Ekonomik Kod		2011 (B.Ö.)	2011 (D.S.)	2011 (D.Y.İ)	2011 (Y.D.)	Gerçekleşme
01	PERSONEL GİDERLERİ	928.536,00	0,00	0,00	0,00	922.479,42
02	SOSYAL GÜVENLİK KURUMUNA DEVLET PRİMİ GİDERLERİ	187.884,00	0,00	0,00	0,00	168.544,97
03	MAL VE HİZMET ALIM GİDERLERİ	55.374,00	0,00	0,00	0,00	30.318,19
06	SERMAYE GİDERLERİ	0,00	0,00	0,00	0,00	0,00
<b>Toplam Bütçe Kaynak İhtiyacı</b>		<b>1.171.794,00</b>	<b>0,00</b>	<b>0,00</b>	<b>0,00</b>	<b>1.121.342,58</b>
Bütçe Dışı Kaynak	Döner Sermaye	0,00				
	Diğer Yurt İçi	0,00				
	Yurt Dışı	0,00				
<b>Toplam Bütçe Dışı Kaynak İhtiyacı</b>		<b>0,00</b>				
<b>Devir Bütçe</b>		<b>0,00</b>				
<b>Toplam Kaynak İhtiyacı</b>		<b>1.171.794,00</b>				
<b>Gerçekleşme</b>		<b>1.121.342,58</b>				
<b>Gerçekleşme (%)</b>		<b>0,96</b>				



**TABLO 2**

**FAALİYET MALİYETLERİ TABLOSU (GERÇEKLEŞME)**

<b>İdare Adı</b>	<b>MERSİN BÜYÜKŞEHİR BELEDİYESİ</b>
<b>Performans Hedefi</b>	7.1.6 - 2011 Yılı Sonuna Kadar Belediyenin İnsan Kaynaklarına İlişkin Hizmetlerine Ve Diğer Birimlerine Her Yıl Yaklaşık 40 Adet Bilişim Desteği Vermek
<b>Faaliyet adı</b>	7.1.6.6 - 2011 Yılı Sonuna Kadar Belediyenin İnsan Kaynaklarına İlişkin Hizmetlerine Ve Diğer Birimlerine Her Yıl Yaklaşık 40 Adet Bilişim Desteği Vermek
<b>Sorumlu Harcama Birimi veya Birimleri</b>	<b>BİLGİ İŞLEM MÜDÜRLÜĞÜ</b>
	Açıklamalar : Belediyenin insan kaynaklarına ilişkin hizmetlerine ve diğer birimlerine bilişim desteği vermek

Ekonomik Kod	2011 (B.Ö.)	2011 (D.S.)	2011 (D.Y.İ)	2011 (Y.D.)	Gerçekleşme
	0,00	0,00	0,00	0,00	0,00
01 PERSONEL GİDERLERİ	474.879,00	0,00	0,00	0,00	387.455,94
02 SOSYAL GÜVENLİK KURUMUNA DEVLET PRİMİ GİDERLERİ	80.053,00	0,00	0,00	0,00	67.889,14
03 MAL VE HİZMET ALIM GİDERLERİ	47.555,00	0,00	0,00	0,00	14.095,65
06 SERMAYE GİDERLERİ	0,00	0,00	0,00	0,00	0,00
<b>Toplam Bütçe Kaynak İhtiyacı</b>	<b>602.487,00</b>	<b>0,00</b>	<b>0,00</b>	<b>0,00</b>	<b>469.440,73</b>
<b>Bütçe Dışı Kaynak</b>					
Döner Sermaye	0,00				
Diğer Yurt İçi	0,00				
Yurt Dışı	0,00				
<b>Toplam Bütçe Dışı Kaynak İhtiyacı</b>	<b>0,00</b>				
<b>Devir Bütçe</b>	<b>0,00</b>				
<b>Toplam Kaynak İhtiyacı</b>	<b>602.487,00</b>				
<b>Gerçekleşme</b>	<b>469.440,73</b>				
<b>Gerçekleşme (%)</b>	<b>0,78</b>				

**TABLO 2**

**FAALİYET MALİYETLERİ TABLOSU (GERÇEKLEŞME)**

<b>İdare Adı</b>	<b>MERSİN BÜYÜKŞEHİR BELEDİYESİ</b>
<b>Performans Hedefi</b>	7.1.7 - 2011 Yılı Sonuna Kadar WEB Sitesinin Konu Başlığı Sayısını 280'ne Çıkarmak, Güncelliğini Korumak, Bilgilendirici Yayınlar Sunmak Ve Bilgi Yönetim Sistemi İle İlgili Hizmetleri Yürütmek
<b>Faaliyet adı</b>	7.1.7.7 - 2011 Yılı Sonuna Kadar WEB Sitesinin Konu Başlığı Sayısını 280'ne Çıkarmak, Güncelliğini Korumak, Bilgilendirici Yayınlar Sunmak Ve Bilgi Yönetim Sistemi İle İlgili Hizmetleri Yürütmek
<b>Sorumlu Harcama Birimi veya Birimleri</b>	<b>BİLGİ İŞLEM MÜDÜRLÜĞÜ</b>
	Açıklamalar : WEB sitesinin güncelliğini korumak, bilgilendirici yayınlar sunmak ve bilgi yönetim sistemi ile ilgili hizmetleri yürütmek

Ekonomik Kod		2011 (B.Ö.)	2011 (D.S.)	2011 (D.Y.I.)	2011 (Y.D.)	Gerçekleşme
		0,00	0,00	0,00	0,00	0,00
03	MAL VE HİZMET ALIM GİDERLERİ	43.472,00	0,00	0,00	0,00	3.357,66
06	SERMAYE GİDERLERİ	81.302,00	0,00	0,00	0,00	88.846,92
<b>Toplam Bütçe Kaynak İhtiyacı</b>		<b>124.774,00</b>	<b>0,00</b>	<b>0,00</b>	<b>0,00</b>	<b>92.204,58</b>
Bütçe Dışı Kaynak	Döner Sermaye	0,00				
	Diğer Yurt İçi	0,00				
	Yurt Dışı	0,00				
<b>Toplam Bütçe Dışı Kaynak İhtiyacı</b>		<b>0,00</b>				
<b>Devir Bütçe</b>		<b>93.368,00</b>				
<b>Toplam Kaynak İhtiyacı</b>		<b>218.142,00</b>				
<b>Gerçekleşme</b>		<b>92.204,58</b>				
<b>Gerçekleşme (%)</b>		<b>0,42</b>				

**TABLO 2**

**FAALİYET MALİYETLERİ TABLOSU (GERÇEKLEŞME)**

<b>İdare Adı</b>	<b>MERSİN BÜYÜKŞEHİR BELEDİYESİ</b>
<b>Performans Hedefi</b>	7.1.8 - 2011 Yılı'nın Birinci Altı Ayına Kadar E-Belediye Sistemini Kurmak Ve Hizmetleri Yürütmek
<b>Faaliyet adı</b>	7.1.8.8 - 2011 Yılı'nın Birinci Altı Ayına Kadar E-Belediye Sistemini Kurmak Ve Hizmetleri Yürütmek
<b>Sorumlu Harcama Birimi veya Birimleri</b>	
	BİLGİ İŞLEM MÜDÜRLÜĞÜ
	Açıklamalar : E-Belediye sistemini kurmak ve vatandaşın belediyeye ile olan hizmetlerini gelmeden almasını

Ekonomik Kod		2011 (B.Ö.)	2011 (D.S.)	2011 (D.Y.İ)	2011 (Y.D.)	Gerçekleşme
03	MAL VE HİZMET ALIM GİDERLERİ	43.778,00	0,00	0,00	0,00	5.103,45
<b>Toplam Bütçe Kaynak İhtiyacı</b>		<b>43.778,00</b>	<b>0,00</b>	<b>0,00</b>	<b>0,00</b>	<b>5.103,45</b>
Bütçe Dışı Kaynak	Döner Sermaye	0,00				
	Diğer Yurt İçi	0,00				
	Yurt Dışı	0,00				
<b>Toplam Bütçe Dışı Kaynak İhtiyacı</b>		<b>0,00</b>				
<b>Devir Bütçe</b>		<b>0,00</b>				
<b>Toplam Kaynak İhtiyacı</b>		<b>43.778,00</b>				
<b>Gerçekleşme</b>		<b>5.103,45</b>				
<b>Gerçekleşme (%)</b>		<b>0,12</b>				

**TABLO 2**

**FAALİYET MALİYETLERİ TABLOSU (GERÇEKLEŞME)**

<b>İdare Adı</b>	<b>MERSİN BÜYÜKŞEHİR BELEDİYESİ</b>
<b>Performans Hedefi</b>	7.1.9 - 2011 Yılı Sonuna Kadar Belediye Bünyesindeki Araçların Ve İş Makinelerinin Periyodik Bakım Ve Onarımlarını Yapmak, Birimlerden Gelen Üretime Yönelik Talepleri Karşılama Ve Bu Konularda Her yıl için Talebin en az %90 ını Yerine Getirmek.
<b>Faaliyet adı</b>	7.1.9.9 - 2011 Yılı Sonuna Kadar Belediye Bünyesindeki Araçların Ve İş Makinelerinin Periyodik Bakım Ve Onarımlarını Yapmak, Birimlerden Gelen Üretime Yönelik Talepleri Karşılama Ve Bu Konularda Her yıl için Talebin en az %90 ını Yerine Getirmek.
<b>Sorumlu Harcama Birimi veya Birimleri</b>	<b>MAKİNA İKMAL DAİRESİ BAŞKANLIĞI</b>
	Açıklamalar : Belediye bünyesindeki araçların ve iş makinelerinin periyodik bakım ve onarımlarını yapmak, birimlerden gelen üretime yönelik talepleri karşılamak ve hizmetlerin aksamadan yürütülmesine katkı

Ekonomik Kod		2011 (B.Ö.)	2011 (D.S.)	2011 (D.Y.I)	2011 (Y.D.)	Gerçekleşme
		0,00	0,00	0,00	0,00	0,00
01	PERSONEL GİDERLERİ	2.680.857,00	0,00	0,00	0,00	2.792.980,05
02	SOSYAL GÜVENLİK KURUMUNA DEVLET PRİMİ GİDERLERİ	613.136,00	0,00	0,00	0,00	548.833,77
03	MAL VE HİZMET ALIM GİDERLERİ	616.398,00	0,00	0,00	0,00	275.645,51
06	SERMAYE GİDERLERİ	69.419,00	0,00	0,00	0,00	56.914,94
<b>Toplam Bütçe Kaynak İhtiyacı</b>		<b>3.979.810,00</b>	<b>0,00</b>	<b>0,00</b>	<b>0,00</b>	<b>3.674.374,27</b>
<b>Bütçe Dışı Kaynak</b>	Döner Sermaye	0,00				
	Diğer Yurt İçi	0,00				
	Yurt Dışı	0,00				
<b>Toplam Bütçe Dışı Kaynak İhtiyacı</b>		<b>0,00</b>				
<b>Devir Bütçe</b>		<b>0,00</b>				
<b>Toplam Kaynak İhtiyacı</b>		<b>3.979.810,00</b>				
<b>Gerçekleşme</b>		<b>3.674.374,27</b>				
<b>Gerçekleşme (%)</b>		<b>0,92</b>				

**TABLO 2**

**FAALİYET MALİYETLERİ TABLOSU (GERÇEKLEŞME)**

<b>İdare Adı</b>	<b>MERSİN BÜYÜKŞEHİR BELEDİYESİ</b>
<b>Performans Hedefi</b>	7.1.10 - 2011 yılı sonuna kadar Belediyenin iki karar organı olan Meclis ve Encümen faaliyetlerini kanun ve yönetmelikler çerçevesinde yürütmek ve Belediyeye intikal eden resmi evrak ve dilekçeler ile Belediye olarak kurum ve kuruluşlara yazılan yazıları konularına göre ayırmak ve Belediye Başkanının
<b>Faaliyet adı</b>	7.1.10.10 - 2011 yılı sonuna kadar Belediyenin iki karar organı olan Meclis ve Encümen faaliyetlerini kanun ve yönetmelikler çerçevesinde yürütmek ve Belediyeye intikal eden resmi evrak ve dilekçeler ile Belediye olarak kurum ve kuruluşlara yazılan yazıları konularına göre ayırmak ve Belediye Başkanının
<b>Sorumlu Harcama Birimi veya Birimleri</b>	<b>YAZI İŞLERİ VE KARARLAR DAİRE BAŞKANLIĞI</b>
	Açıklamalar : Belediyenin iki karar organı olan Meclis ve Encümen faaliyetlerini kanun ve yönetmelikler çerçevesinde yürütmek ve Belediyeye intikal eden resmi evrak ve dilekçeler ile Belediye olarak kurum ve kuruluşlara yazılan yazıları konularına göre ayırmak ve Belediye Başkanının yazışmalarını yapmak.

Ekonomik Kod		2011 (B.Ö.)	2011 (D.S.)	2011 (D.Y.İ)	2011 (Y.D.)	Gerçekleşme
		0,00	0,00	0,00	0,00	0,00
01	PERSONEL GİDERLERİ	1.057.845,00	0,00	0,00	0,00	1.018.691,64
02	SOSYAL GÜVENLİK KURUMUNA DEVLET PRİMİ GİDERLERİ	233.948,00	0,00	0,00	0,00	193.285,66
03	MAL VE HİZMET ALIM GİDERLERİ	220.344,00	0,00	0,00	0,00	204.298,26
06	SERMAYE GİDERLERİ	0,00	0,00	0,00	0,00	0,00
<b>Toplam Bütçe Kaynak İhtiyacı</b>		<b>1.512.137,00</b>	<b>0,00</b>	<b>0,00</b>	<b>0,00</b>	<b>1.416.275,56</b>
<b>Bütçe Dışı Kaynak</b>	Döner Sermaye	0,00				
	Diğer Yurt İçi	0,00				
	Yurt Dışı	0,00				
<b>Toplam Bütçe Dışı Kaynak İhtiyacı</b>		<b>0,00</b>				
<b>Devir Bütçe</b>		<b>0,00</b>				
<b>Toplam Kaynak İhtiyacı</b>		<b>1.512.137,00</b>				
<b>Gerçekleşme</b>		<b>1.416.275,56</b>				
<b>Gerçekleşme (%)</b>		<b>0,94</b>				

TABLO 2

FAALİYET MALİYETLERİ TABLOSU (GERÇEKLEŞME)

<b>İdare Adı</b>	<b>MERSİN BÜYÜKŞEHİR BELEDİYESİ</b>
<b>Performans Hedefi</b>	7.1.11 - 2011 yılı sonuna kadar Kurum genel arşivinin oluşturulmasını sağlamak
<b>Faaliyet adı</b>	7.1.11.11 - 2011 yılı sonuna kadar Kurum genel arşivinin oluşturulmasını sağlamak
<b>Sorumlu Harcama Birimi veya Birimleri</b>	<b>YAZI İŞLERİ VE KARARLAR DAİRE BAŞKANLIĞI</b>
	Açıklamalar : Devlet Arşivleri Genel Yönetmeliği ile Mahalli İdareler Arşiv Yönetmeliği esasları ile birlikte İç Kontrol Standartlarına Uyum Eylem Planında belirtilen usul ve esaslar doğrultusunda belgelerin arşivlenmesi neticesinde bilgilerin korunacağı ve ulaşılmasının daha kolay ve sistematik olmasının sağlanacağı en önemlisi de yasal zorunluluğu yerine getirileceğinden bu faaliyet belirlenmiştir.

Ekonomik Kod		2011 (B.Ö.)	2011 (D.S.)	2011 (D.Y.İ)	2011 (Y.D.)	Gerçekleşme
06	SERMAYE GİDERLERİ	517.831,00	0,00	0,00	0,00	0,00
<b>Toplam Bütçe Kaynak İhtiyacı</b>		<b>517.831,00</b>	<b>0,00</b>	<b>0,00</b>	<b>0,00</b>	<b>0,00</b>
Bütçe Dışı Kaynak	Döner Sermaye	0,00				
	Diğer Yurt İçi	0,00				
	Yurt Dışı	0,00				
<b>Toplam Bütçe Dışı Kaynak İhtiyacı</b>		<b>0,00</b>				
<b>Devir Bütçe</b>		<b>0,00</b>				
<b>Toplam Kaynak İhtiyacı</b>		<b>517.831,00</b>				
<b>Gerçekleşme</b>		<b>0,00</b>				
<b>Gerçekleşme (%)</b>		<b>0,00</b>				

**TABLO 2**

**FAALİYET MALİYETLERİ TABLOSU (GERÇEKLEŞME)**

<b>İdare Adı</b>	<b>MERSİN BÜYÜKŞEHİR BELEDİYESİ</b>
<b>Performans Hedefi</b>	7.1.12 - 2011 yılı sonuna kadar 4483 sayılı Memurlar ve Diğer Kamu Görevlilerinin Yargılanması Hakkında Kanun Hükümlerine göre Vali, Cumhuriyet Başsavcısı ve Belediye Başkanı tarafından yapılan görevlendirmeler doğrultusunda araştırma ve ön inceleme ile disiplin soruşturmalarını yapmak, raporlarını düzenlemek ve ilgili mercilere sunmak.
<b>Faaliyet adı</b>	7.1.12.12 - 2011 yılı sonuna kadar 4483 sayılı Memurlar ve Diğer Kamu Görevlilerinin Yargılanması Hakkında Kanun Hükümlerine göre Vali, Cumhuriyet Başsavcısı ve Belediye Başkanı tarafından yapılan görevlendirmeler doğrultusunda araştırma ve ön inceleme ile disiplin soruşturmalarını yapmak, raporlarını düzenlemek ve ilgili mercilere sunmak.
<b>Sorumlu Harcama Birimi veya Birimleri</b>	<b>DENETİM BİRİMİ (TEF.KUR.BAŞ.)</b>
	Açıklamalar : 4483 sayılı Memurlar ve Diğer Kamu Görevlilerinin Yargılanması Hakkında Kanun Hükümlerine göre Vali, Cumhuriyet Başsavcısı ve Belediye Başkanı tarafından yapılan görevlendirmeler doğrultusunda araştırma ve ön inceleme ile disiplin soruşturmalarını yapmak, raporlarını düzenlemek ve ilgili mercilere

Ekonomik Kod		2011 (B.Ö.)	2011 (D.S.)	2011 (D.Y.İ)	2011 (Y.D.)	Gerçekleşme
01	PERSONEL GİDERLERİ	103.691,00	0,00	0,00	0,00	139.499,69
02	SOSYAL GÜVENLİK KURUMUNA DEVLET PRİMİ GİDERLERİ	22.659,00	0,00	0,00	0,00	22.911,45
03	MAL VE HİZMET ALIM GİDERLERİ	31.391,00	0,00	0,00	0,00	12.343,72
06	SERMAYE GİDERLERİ	0,00	0,00	0,00	0,00	0,00
<b>Toplam Bütçe Kaynak İhtiyacı</b>		<b>157.741,00</b>	<b>0,00</b>	<b>0,00</b>	<b>0,00</b>	<b>174.754,86</b>
Bütçe Dışı Kaynak	Döner Sermaye	0,00				
	Diğer Yurt İçi	0,00				
	Yurt Dışı	0,00				
<b>Toplam Bütçe Dışı Kaynak İhtiyacı</b>		<b>0,00</b>				
<b>Devir Bütçe</b>		<b>0,00</b>				
<b>Toplam Kaynak İhtiyacı</b>		<b>157.741,00</b>				
<b>Gerçekleşme</b>		<b>174.754,86</b>				
<b>Gerçekleşme (%)</b>		<b>1,11</b>				



**TABLO 2**

**FAALİYET MALİYETLERİ TABLOSU (GERÇEKLEŞME)**

<b>Idare Adı</b>	<b>MERSİN BÜYÜKŞEHİR BELEDİYESİ</b>
<b>Performans Hedefi</b>	7.1.13 - 2011 yılı sonuna kadar Mersin Büyükşehir Belediye Başkanlığı'nı temsilen Belediye aleyhine ve lehine açılan ve açılacak olan tüm dava ve icra takiplerini yapmak ve sonuçlarının ilgili birimlere dağıtılmasını sağlamak
<b>Faaliyet adı</b>	7.1.13.13 - 2011 yılı sonuna kadar Mersin Büyükşehir Belediye Başkanlığı'nı temsilen Belediye aleyhine ve lehine açılan ve açılacak olan tüm dava ve icra takiplerini yapmak ve sonuçlarının ilgili birimlere dağıtılmasını sağlamak
<b>Sorumlu Harcama Birimi veya Birimleri</b>	<b>HUKUK MÜŞAVİRLİĞİ</b>
	Açıklamalar : Mersin Büyükşehir Belediye Başkanlığı'nı temsilen Belediye aleyhine ve lehine açılan ve açılacak olan tüm dava ve icra takiplerini yapmak ve sonuçlarının ilgili birimlere dağıtılmasını sağlamak

Ekonomik Kod		2011 (B.Ö.)	2011 (D.S.)	2011 (D.Y.İ)	2011 (Y.D.)	Gerçekleşme
		0,00	0,00	0,00	0,00	0,00
01	PERSONEL GİDERLERİ	914.257,00	0,00	0,00	0,00	1.003.891,38
02	SOSYAL GÜVENLİK KURUMUNA DEVLET PRİMİ GİDERLERİ	109.311,00	0,00	0,00	0,00	181.599,35
03	MAL VE HİZMET ALIM GİDERLERİ	346.032,00	0,00	0,00	0,00	215.716,81
06	SERMAYE GİDERLERİ	0,00	0,00	0,00	0,00	0,00
<b>Toplam Bütçe Kaynak İhtiyacı</b>		<b>1.369.600,00</b>	<b>0,00</b>	<b>0,00</b>	<b>0,00</b>	<b>1.401.207,54</b>
Bütçe Dışı Kaynak	Döner Sermaye	0,00				
	Diğer Yurt İçi	0,00				
	Yurt Dışı	0,00				
<b>Toplam Bütçe Dışı Kaynak İhtiyacı</b>		<b>0,00</b>				
<b>Devir Bütçe</b>		<b>0,00</b>				
<b>Toplam Kaynak İhtiyacı</b>		<b>1.369.600,00</b>				
<b>Gerçekleşme</b>		<b>1.401.207,54</b>				
<b>Gerçekleşme (%)</b>		<b>1,02</b>				

**TABLO 2**

**FAALİYET MALİYETLERİ TABLOSU (GERÇEKLEŞME)**

<b>İdare Adı</b>	<b>MERSİN BÜYÜKŞEHİR BELEDİYESİ</b>
<b>Performans Hedefi</b>	7.1.14 - 2011 Yılı Sonuna Kadar Belediye Başkanının Basınla İlişkilerini Sağlamak, Her Ay 30000 Adet Gazete Çıkarmak Ve Dağıtmak
<b>Faaliyet adı</b>	7.1.14.14 - 2011 Yılı Sonuna Kadar Belediye Başkanının Basınla İlişkilerini Sağlamak, Her Ay 30000 Adet Gazete Çıkarmak Ve Dağıtmak
<b>Sorumlu Harcama Birimi veya Birimleri</b>	BASIN VE HALKLA İLİŞKİLER DAİRE BAŞKANLIĞI Açıklamalar : Belediye Başkanının basınla ilişkilerini sağlamak

Ekonomik Kod	2011 (B.Ö.)	2011 (D.S.)	2011 (D.Y.İ)	2011 (Y.D.)	Gerçekleşme
	0,00	0,00	0,00	0,00	0,00
01 PERSONEL GİDERLERİ	1.427.642,00	0,00	0,00	0,00	1.325.588,33
02 SOSYAL GÜVENLİK KURUMUNA DEVLET PRİMİ GİDERLERİ	309.264,00	0,00	0,00	0,00	257.978,12
03 MAL VE HİZMET ALIM GİDERLERİ	353.728,00	0,00	0,00	0,00	104.780,46
06 SERMAYE GİDERLERİ	50.032,00	0,00	0,00	0,00	104.382,80
<b>Toplam Bütçe Kaynak İhtiyacı</b>	<b>2.140.666,00</b>	<b>0,00</b>	<b>0,00</b>	<b>0,00</b>	<b>1.792.729,71</b>
<b>Bütçe Dışı Kaynak</b>					
Döner Sermaye	0,00				
Diğer Yurt İçi	0,00				
Yurt Dışı	0,00				
<b>Toplam Bütçe Dışı Kaynak İhtiyacı</b>	<b>0,00</b>				
<b>Devir Bütçe</b>	<b>0,00</b>				
<b>Toplam Kaynak İhtiyacı</b>	<b>2.140.666,00</b>				
<b>Gerçekleşme</b>	<b>1.792.729,71</b>				
<b>Gerçekleşme (%)</b>	<b>0,84</b>				

**TABLO 2**

**FAALİYET MALİYETLERİ TABLOSU (GERÇEKLEŞME)**

<b>İdare Adı</b>	<b>MERSİN BÜYÜKŞEHİR BELEDİYESİ</b>
<b>Performans Hedefi</b>	7.1.15 - 2011 Yılı Sonuna Kadar Vatandaşın Belediye Hizmetlerinden En Etkin Ve Verimli Bir Şekilde Faydalanmasını Sağlamak, Yerel Gündem 21 Toplantılarını Organize Etmek, Yerel Gündem Çalışma Grupları İle En Az 5 Adet Proje Üretmek, Bilgi Edinme Kanununa Göre Yapılan Başvurulara Süresinde
<b>Faaliyet adı</b>	7.1.15.15 - 2011 Yılı Sonuna Kadar Vatandaşın Belediye Hizmetlerinden En Etkin Ve Verimli Bir Şekilde Faydalanmasını Sağlamak, Yerel Gündem 21 Toplantılarını Organize Etmek, Yerel Gündem Çalışma Grupları İle En Az 5 Adet Proje Üretmek, Bilgi Edinme Kanununa Göre Yapılan Başvurulara Süresinde
<b>Sorumlu Harcama Birimi veya Birimleri</b>	<b>BASIN VE HALKLA İLİŞKİLER DAİRE BAŞKANLIĞI</b>
	Açıklamalar : Vatandaşın belediye hizmetlerinden en etkin verimli bir şekilde faydalanmasını sağlama, yerel gündem 21 toplantılarını organize etmek, bilgi edinme kanununa göre yapılan başvurulara süresinde cevap

Ekonomik Kod		2011 (B.Ö.)	2011 (D.S.)	2011 (D.Y.İ)	2011 (Y.D.)	Gerçekleşme
		0,00	0,00	0,00	0,00	0,00
01	PERSONEL GİDERLERİ	949.443,00	0,00	0,00	0,00	951.851,36
02	SOSYAL GÜVENLİK KURUMUNA DEVLET PRİMİ GİDERLERİ	217.915,00	0,00	0,00	0,00	179.335,54
03	MAL VE HİZMET ALIM GİDERLERİ	130.816,00	0,00	0,00	0,00	45.109,06
06	SERMAYE GİDERLERİ	0,00	0,00	0,00	0,00	0,00
<b>Toplam Bütçe Kaynak İhtiyacı</b>		<b>1.298.174,00</b>	<b>0,00</b>	<b>0,00</b>	<b>0,00</b>	<b>1.176.295,96</b>
<b>Bütçe Dışı Kaynak</b>	Döner Sermaye	0,00				
	Diğer Yurt İçi	0,00				
	Yurt Dışı	0,00				
<b>Toplam Bütçe Dışı Kaynak İhtiyacı</b>		<b>0,00</b>				
<b>Devir Bütçe</b>		<b>0,00</b>				
<b>Toplam Kaynak İhtiyacı</b>		<b>1.298.174,00</b>				
<b>Gerçekleşme</b>		<b>1.176.295,96</b>				
<b>Gerçekleşme (%)</b>		<b>0,91</b>				

**TABLO 2**

**FAALİYET MALİYETLERİ TABLOSU (GERÇEKLEŞME)**

<b>İdare Adı</b>	<b>MERSİN BÜYÜKŞEHİR BELEDİYESİ</b>
<b>Performans Hedefi</b>	7.1.16 - 2011 Yılı Sonuna Kadar Deniz Kirliliğini Azaltmak Ve Yat Limanı Hizmetlerini En İyi Şekilde Yürütmek
<b>Faaliyet adı</b>	7.1.16.16 - 2011 Yılı Sonuna Kadar Deniz Kirliliğini Azaltmak Ve Yat Limanı Hizmetlerini En İyi Şekilde Yürütmek
<b>Sorumlu Harcama Birimi veya Birimleri</b>	CEVRE KORUMA DAİRE BAŞKANLIĞI
	Açıklamalar : Deniz denetimi ve yat limanı hizmetlerinin en iyi şekilde yürütülmesini sağlayarak deniz kirliliğini önleyerek vatandaşın temiz ve güvenli bir çevrede yaşamasını sağlamak.

Ekonomik Kod		2011 (B.Ö.)	2011 (D.S.)	2011 (D.Y.İ)	2011 (Y.D.)	Gerçekleşme
		0,00	0,00	0,00	0,00	0,00
01	PERSONEL GİDERLERİ	21.454,00	0,00	0,00	0,00	30.296,57
02	SOSYAL GÜVENLİK KURUMUNA DEVLET PRİMİ GİDERLERİ	4.630,00	0,00	0,00	0,00	4.669,48
03	MAL VE HİZMET ALIM GİDERLERİ	1.119.233,00	0,00	0,00	0,00	442.191,08
06	SERMAYE GİDERLERİ	0,00	0,00	0,00	0,00	0,00
<b>Toplam Bütçe Kaynak İhtiyacı</b>		<b>1.145.317,00</b>	<b>0,00</b>	<b>0,00</b>	<b>0,00</b>	<b>477.157,13</b>
Bütçe Dışı Kaynak	Döner Sermaye	0,00				
	Diğer Yurt İçi	0,00				
	Yurt Dışı	0,00				
<b>Toplam Bütçe Dışı Kaynak İhtiyacı</b>		<b>0,00</b>				
<b>Devir Bütçe</b>		<b>1.058.165,00</b>				
<b>Toplam Kaynak İhtiyacı</b>		<b>2.203.482,00</b>				
<b>Gerçekleşme</b>		<b>477.157,13</b>				
<b>Gerçekleşme (%)</b>		<b>0,22</b>				

**TABLO 2**

**FAALİYET MALİYETLERİ TABLOSU (GERÇEKLEŞME)**

<b>İdare Adı</b>	<b>MERSİN BÜYÜKŞEHİR BELEDİYESİ</b>
<b>Performans Hedefi</b>	7.1.17 - 2011 Yılı Sonuna Kadar Yapılacak Denetimlerle Çevre Sağlığını Korumak
<b>Faaliyet adı</b>	7.1.17.17 - 2011 Yılı Sonuna Kadar Yapılacak Denetimlerle Çevre Sağlığını Korumak
<b>Sorumlu Harcama Birimi veya Birimleri</b>	
	ÇEVRE KORUMA DAİRE BAŞKANLIĞI
	Açıklamalar : Yapılacak denetimlerle çevre sağlığının korunmasını ve sağlıklı çevrenin oluşmasını sağlamak.

Ekonomik Kod		2011 (B.Ö.)	2011 (D.S.)	2011 (D.Y.İ)	2011 (Y.D.)	Gerçekleşme
		0,00	0,00	0,00	0,00	0,00
01	PERSONEL GİDERLERİ	344.742,00	0,00	0,00	0,00	384.879,35
02	SOSYAL GÜVENLİK KURUMUNA DEVLET PRİMİ GİDERLERİ	57.942,00	0,00	0,00	0,00	66.162,54
03	MAL VE HİZMET ALIM GİDERLERİ	110.669,00	0,00	0,00	0,00	66.374,03
06	SERMAYE GİDERLERİ	0,00	0,00	0,00	0,00	0,00
<b>Toplam Bütçe Kaynak İhtiyacı</b>		<b>513.353,00</b>	<b>0,00</b>	<b>0,00</b>	<b>0,00</b>	<b>517.415,92</b>
Bütçe Dışı Kaynak	Döner Sermaye	0,00				
	Diğer Yurt İçi	0,00				
	Yurt Dışı	0,00				
<b>Toplam Bütçe Dışı Kaynak İhtiyacı</b>		<b>0,00</b>				
<b>Devir Bütçe</b>		<b>0,00</b>				
<b>Toplam Kaynak İhtiyacı</b>		<b>513.353,00</b>				
<b>Gerçekleşme</b>		<b>517.415,92</b>				
<b>Gerçekleşme (%)</b>		<b>1,01</b>				

**TABLO 2**

**FAALİYET MALİYETLERİ TABLOSU (GERÇEKLEŞME)**

<b>İdare Adı</b>	<b>MERSİN BÜYÜKŞEHİR BELEDİYESİ</b>
<b>Performans Hedefi</b>	7.1.18 - 2011 Yılı Sonuna Kadar Kamu Yararının Gerektirdiği Durumlarda Kamulaştırma İşlemlerini 2942 Sayılı Kamulaştırma Kanunu Doğrultusunda Yürütmek Ve Belediye Taşınmazlarının geriye kalan %40 ının Envanter Kayıtlarını Tamamlamak
<b>Faaliyet adı</b>	7.1.18.18 - 2011 Yılı Sonuna Kadar Kamu Yararının Gerektirdiği Durumlarda Kamulaştırma İşlemlerini 2942 Sayılı Kamulaştırma Kanunu Doğrultusunda Yürütmek Ve Belediye Taşınmazlarının geriye kalan %40 ının Envanter Kayıtlarını Tamamlamak
<b>Sorumlu Harcama Birimi veya Birimleri</b>	<b>EMLAK İSTİMLAK DAİRE BAŞKANLIĞI</b>
	Açıklamalar : Kamu yararının gerektirdiği durumlarda kamulaştırma işlemlerini 2942 sayılı Kamulaştırma Kanunu doğrultusunda yürütmek ve Belediye taşınmazlarının envanterini tutmak

Ekonomik Kod		2011 (B.Ö.)	2011 (D.S.)	2011 (D.Y.I)	2011 (Y.D.)	Gerçekleşme
		0,00	0,00	0,00	0,00	0,00
01	PERSONEL GİDERLERİ	551.060,00	0,00	0,00	0,00	510.965,61
02	SOSYAL GÜVENLİK KURUMUNA DEVLET PRİMİ GİDERLERİ	94.835,00	0,00	0,00	0,00	91.496,64
03	MAL VE HİZMET ALIM GİDERLERİ	97.152,00	0,00	0,00	0,00	78.827,98
06	SERMAYE GİDERLERİ	0,00	0,00	0,00	0,00	0,00
<b>Toplam Bütçe Kaynak İhtiyacı</b>		<b>743.047,00</b>	<b>0,00</b>	<b>0,00</b>	<b>0,00</b>	<b>681.290,23</b>
<b>Bütçe Dışı Kaynak</b>	Döner Sermaye	0,00				
	Diğer Yurt İçi	0,00				
	Yurt Dışı	0,00				
<b>Toplam Bütçe Dışı Kaynak İhtiyacı</b>		<b>0,00</b>				
<b>Devir Bütçe</b>		<b>0,00</b>				
<b>Toplam Kaynak İhtiyacı</b>		<b>743.047,00</b>				
<b>Gerçekleşme</b>		<b>681.290,23</b>				
<b>Gerçekleşme (%)</b>		<b>0,92</b>				

**TABLO 2**

**FAALİYET MALİYETLERİ TABLOSU (GERÇEKLEŞME)**

<b>İdare Adı</b>	<b>MERSİN BÜYÜKŞEHİR BELEDİYESİ</b>
<b>Performans Hedefi</b>	7.1.19 - 2011 Yılı Sonuna Kadar Büyükşehir Belediye Sınırları İçerisinde Mevcut Yol, Köprü, Bulvar Ve Caddelerin Bakım Onarımını Tamamlamak Vel En Az 200.000 Ton Asfalt Üretimi Yaparak Yılda Yaklaşık 800.000 M2 Yolu Asfaltlamak Ve Yama Yapmak
<b>Faaliyet adı</b>	7.1.19.19 - 2011 Yılı Sonuna Kadar Büyükşehir Belediye Sınırları İçerisinde Mevcut Yol, Köprü, Bulvar Ve Caddelerin Bakım Onarımını Tamamlamak Vel En Az 200.000 Ton Asfalt Üretimi Yaparak Yılda Yaklaşık 800.000 M2 Yolu Asfaltlamak Ve Yama Yapmak
<b>Sorumlu Harcama Birimi veya Birimleri</b>	<b>FEN İŞLERİ DAİRE BAŞKANLIĞI</b>
	Açıklamalar : Büyükşehir belediye sınırları içerisinde mevcut yol, köprü, bulvar ve caddelerin bakım onarımını yapmak ve ulaşımın kolaylaşmasını sağlamak.

Ekonomik Kod		2011 (B.Ö.)	2011 (D.S.)	2011 (D.Y.I)	2011 (Y.D.)	Gerçekleşme
		0,00	0,00	0,00	0,00	0,00
01	PERSONEL GİDERLERİ	7.788.791,00	0,00	0,00	0,00	8.073.556,98
02	SOSYAL GÜVENLİK KURUMUNA DEVLET PRİMİ GİDERLERİ	1.608.272,00	0,00	0,00	0,00	1.513.033,53
03	MAL VE HİZMET ALIM GİDERLERİ	21.283.247,00	0,00	0,00	0,00	13.778.999,34
06	SERMAYE GİDERLERİ	2.918.922,00	0,00	0,00	0,00	3.020.766,32
07	SERMAYE TRANSFERLERİ	0,00	0,00	0,00	0,00	82.010,00
<b>Toplam Bütçe Kaynak İhtiyacı</b>		<b>33.599.232,00</b>	<b>0,00</b>	<b>0,00</b>	<b>0,00</b>	<b>26.468.366,17</b>
<b>Bütçe Dışı Kaynak</b>	Döner Sermaye	0,00				
	Diğer Yurt İçi	0,00				
	Yurt Dışı	0,00				
<b>Toplam Bütçe Dışı Kaynak İhtiyacı</b>		<b>0,00</b>				
<b>Devir Bütçe</b>		<b>0,00</b>				
<b>Toplam Kaynak İhtiyacı</b>		<b>33.599.232,00</b>				
<b>Gerçekleşme</b>		<b>26.468.366,17</b>				
<b>Gerçekleşme (%)</b>		<b>0,79</b>				



**TABLO 2**

**FAALİYET MALİYETLERİ TABLOSU (GERÇEKLEŞME)**

<b>İdare Adı</b>	<b>MERSİN BÜYÜKŞEHİR BELEDİYESİ</b>
<b>Performans Hedefi</b>	7.1.20 - 2011 Yılı Sonuna Kadar 5000 Metre Yağmursuyu Drenaj Hatlarının Bakımını Yapmak, Hizmet Binaları İle on adet Okulun Bakım Onarımını Yapmak Ve Birimlere İhale Desteği Sağlamak
<b>Faaliyet adı</b>	7.1.20.20 - 2011 Yılı Sonuna Kadar 5000 Metre Yağmursuyu Drenaj Hatlarının Bakımını Yapmak, Hizmet Binaları İle on adet Okulun Bakım Onarımını Yapmak Ve Birimlere İhale Desteği Sağlamak
<b>Sorumlu Harcama Birimi veya Birimleri</b>	<b>FEN İŞLERİ DAİRE BAŞKANLIĞI</b>
	Açıklamalar : Yağmursuyu drenaj hatlarının bakım onarımlarını yaparak sel felaketlerinin önlenmesini, okulların bakım onarımını yaparak eğitime destek sağlamak, hizmet binalarının bakım onarımlarını yaparak belediye çalışanlarının fiziki ortamlarının iyileştirilmesi ile birimlere ihale desteği vererek hizmetlerin aksamadan yürütülmesine katkı sağlamak

Ekonomik Kod		2011 (B.Ö.)	2011 (D.S.)	2011 (D.Y.İ)	2011 (Y.D.)	Gerçekleşme
		0,00	0,00	0,00	0,00	0,00
03	MAL VE HİZMET ALIM GİDERLERİ	250.160,00	0,00	0,00	0,00	15.340,00
<b>Toplam Bütçe Kaynak İhtiyacı</b>		<b>250.160,00</b>	<b>0,00</b>	<b>0,00</b>	<b>0,00</b>	<b>15.340,00</b>
Bütçe Dışı Kaynak	Döner Sermaye	0,00				
	Diğer Yurt İçi	0,00				
	Yurt Dışı	0,00				
<b>Toplam Bütçe Dışı Kaynak İhtiyacı</b>		<b>0,00</b>				
<b>Devir Bütçe</b>		<b>0,00</b>				
<b>Toplam Kaynak İhtiyacı</b>		<b>250.160,00</b>				
<b>Gerçekleşme</b>		<b>15.340,00</b>				
<b>Gerçekleşme (%)</b>		<b>0,06</b>				

**TABLO 2**

**FAALİYET MALİYETLERİ TABLOSU (GERÇEKLEŞME)**

<b>İdare Adı</b>	<b>MERSİN BÜYÜKŞEHİR BELEDİYESİ</b>
<b>Performans Hedefi</b>	7.1.21 - 2011 yılı sonuna kadar Belediyenin tüm haberleşme sistemini yürütmek, mevcut 92 kavşak ile yeni yapılacak kavşakların sinyalizasyonlarının bakımını ve onarımını sağlamak, güç kompanzasyonlarının bakım ve kontrolünü yapmak.
<b>Faaliyet adı</b>	7.1.21.21 - 2011 yılı sonuna kadar Belediyenin tüm haberleşme sistemini yürütmek, mevcut 92 kavşak ile yeni yapılacak kavşakların sinyalizasyonlarının bakımını ve onarımını sağlamak, güç kompanzasyonlarının bakım ve kontrolünü yapmak.
<b>Sorumlu Harcama Birimi veya Birimleri</b>	<b>FEN İŞLERİ DAİRE BAŞKANLIĞI</b>
	Açıklamalar : Belediyenin tüm haberleşme sistemini yürütmek, mevcut kavşakların sinyalizasyonlarını bakımını ve onarımını sağlayarak trafik akışının ve kazaları önlemek, güç kompanzasyonlarının bakım ve kontrolünün yapılmasını sağlayarak kurumun fazla elektrik ücreti ödemesini önlemek.

Ekonomik Kod		2011 (B.Ö.)	2011 (D.S.)	2011 (D.Y.İ)	2011 (Y.D.)	Gerçekleşme
		0,00	0,00	0,00	0,00	0,00
01	PERSONEL GİDERLERİ	1.452.966,00	0,00	0,00	0,00	1.392.124,06
02	SOSYAL GÜVENLİK KURUMUNA DEVLET PRİMİ GİDERLERİ	298.318,00	0,00	0,00	0,00	273.202,94
03	MAL VE HİZMET ALIM GİDERLERİ	1.122.334,00	0,00	0,00	0,00	793.743,94
06	SERMAYE GİDERLERİ	37.524,00	0,00	0,00	0,00	21.942,10
07	SERMAYE TRANSFERLERİ	0,00	0,00	0,00	0,00	0,00
<b>Toplam Bütçe Kaynak İhtiyacı</b>		<b>2.911.142,00</b>	<b>0,00</b>	<b>0,00</b>	<b>0,00</b>	<b>2.481.013,04</b>
<b>Bütçe Dışı Kaynak</b>	Döner Sermaye	0,00				
	Diğer Yurt İçi	0,00				
	Yurt Dışı	0,00				
<b>Toplam Bütçe Dışı Kaynak İhtiyacı</b>		<b>0,00</b>				
<b>Devir Bütçe</b>		<b>0,00</b>				
<b>Toplam Kaynak İhtiyacı</b>		<b>2.911.142,00</b>				
<b>Gerçekleşme</b>		<b>2.481.013,04</b>				
<b>Gerçekleşme (%)</b>		<b>0,85</b>				

**TABLO 2**

**FAALİYET MALİYETLERİ TABLOSU (GERÇEKLEŞME)**

<b>İdare Adı</b>	<b>MERSİN BÜYÜKŞEHİR BELEDİYESİ</b>
<b>Performans Hedefi</b>	7.1.22 - 2011 yılı sonuna kadar Park ve bahçeler hizmetlerini yürütmek mevcut parkların ve yeşil alanların bakım ve onarımını sağlamak
<b>Faaliyet adı</b>	7.1.22.22 - 2011 yılı sonuna kadar Park ve bahçeler hizmetlerini yürütmek mevcut parkların ve yeşil alanların bakım ve onarımını sağlamak
<b>Sorumlu Harcama Birimi veya Birimleri</b>	<b>FEN İŞLERİ DAİRE BAŞKANLIĞI</b>
	Açıklamalar : Park ve bahçeler hizmetlerini yürüterek, mevcut parkların bakım ve onarımını yapmak, vatandaşların mevcut parklardan ve yeşil alanlardan en iyi şekilde yararlanmalarını ve temiz çevre olmasını sağlamak.

Ekonomik Kod		2011 (B.Ö.)	2011 (D.S.)	2011 (D.Y.İ)	2011 (Y.D.)	Gerçekleşme
		0,00	0,00	0,00	0,00	0,00
01	PERSONEL GİDERLERİ	7.125.125,00	0,00	0,00	0,00	8.003.134,13
02	SOSYAL GÜVENLİK KURUMUNA DEVLET PRİMİ GİDERLERİ	1.586.435,00	0,00	0,00	0,00	1.451.053,00
03	MAL VE HİZMET ALIM GİDERLERİ	6.657.833,00	0,00	0,00	0,00	4.723.452,95
06	SERMAYE GİDERLERİ	56.160,00	0,00	0,00	0,00	96.478,00
07	SERMAYE TRANSFERLERİ	0,00	0,00	0,00	0,00	0,00
<b>Toplam Bütçe Kaynak İhtiyacı</b>		<b>15.425.553,00</b>	<b>0,00</b>	<b>0,00</b>	<b>0,00</b>	<b>14.274.118,08</b>
Bütçe Dışı Kaynak	Döner Sermaye	0,00				
	Diğer Yurt İçi	0,00				
	Yurt Dışı	0,00				
<b>Toplam Bütçe Dışı Kaynak İhtiyacı</b>		<b>0,00</b>				
<b>Devir Bütçe</b>		<b>0,00</b>				
<b>Toplam Kaynak İhtiyacı</b>		<b>15.425.553,00</b>				
<b>Gerçekleşme</b>		<b>14.274.118,08</b>				
<b>Gerçekleşme (%)</b>		<b>0,93</b>				

**TABLO 2**

**FAALİYET MALİYETLERİ TABLOSU (GERÇEKLEŞME)**

<b>İdare Adı</b>	<b>MERSİN BÜYÜKŞEHİR BELEDİYESİ</b>
<b>Performans Hedefi</b>	7.1.23 - 2011 Yılı Sonuna Kadar Altyapı Koordinasyon Merkezi Yönetmeliği Doğrultusunda İl İçinde Tüm Kamu Kurum Ve Kuruluşları Tarafından Yapılması Planlanan Altyapı Yatırımlarını Ortak Programa Almak Ve Eş Zamanlı Olarak Çalışmalarını Sağlayarak Koordinasyonunu Yapmak, Yol, Cadde Ve Bulvarlarda Yapılan Kazılara En Az 250 Ruhsat Vermek
<b>Faaliyet adı</b>	7.1.23.23 - 2011 Yılı Sonuna Kadar Altyapı Koordinasyon Merkezi Yönetmeliği Doğrultusunda İl İçinde Tüm Kamu Kurum Ve Kuruluşları Tarafından Yapılması Planlanan Altyapı Yatırımlarını Ortak Programa Almak Ve Eş Zamanlı Olarak Çalışmalarını Sağlayarak Koordinasyonunu Yapmak, Yol, Cadde Ve Bulvarlarda Yapılan Kazılara En Az 250 Ruhsat Vermek
<b>Sorumlu Harcama Birimi veya Birimleri</b>	
	FEN İŞLERİ DAİRE BAŞKANLIĞI
	Açıklamalar : Altyapı Koordinasyon Merkezi yönetmeliği doğrultusunda il içinde tüm kamu kurum ve kuruluşları tarafından yapılması planlanan altyapı yatırımlarını ortak programa almak ve eş zamanlı olarak çalışmalarını sağlayarak koordinasyonunu yapmak, yol, cadde ve bulvarlarda yapılan kazıların

Ekonomik Kod		2011 (B.Ö.)	2011 (D.S.)	2011 (D.Y.İ)	2011 (Y.D.)	Gerçekleşme
		0,00	0,00	0,00	0,00	0,00
01	PERSONEL GİDERLERİ	61.424,00	0,00	0,00	0,00	89.071,92
02	SOSYAL GÜVENLİK KURUMUNA DEVLET PRİMİ GİDERLERİ	14.066,00	0,00	0,00	0,00	14.734,68
03	MAL VE HİZMET ALIM GİDERLERİ	7.729,00	0,00	0,00	0,00	406,89
06	SERMAYE GİDERLERİ	0,00	0,00	0,00	0,00	0,00
<b>Toplam Bütçe Kaynak İhtiyacı</b>		<b>83.219,00</b>	<b>0,00</b>	<b>0,00</b>	<b>0,00</b>	<b>104.213,49</b>
<b>Bütçe Dışı Kaynak</b>	Döner Sermaye	0,00				
	Diğer Yurt İçi	0,00				
	Yurt Dışı	0,00				
<b>Toplam Bütçe Dışı Kaynak İhtiyacı</b>		<b>0,00</b>				
<b>Devir Bütçe</b>		<b>0,00</b>				
<b>Toplam Kaynak İhtiyacı</b>		<b>83.219,00</b>				
<b>Gerçekleşme</b>		<b>104.213,49</b>				
<b>Gerçekleşme (%)</b>		<b>1,25</b>				

**TABLO 2**

**FAALİYET MALİYETLERİ TABLOSU (GERÇEKLEŞME)**

<b>Idare Adı</b>	<b>MERSİN BÜYÜKŞEHİR BELEDİYESİ</b>
<b>Performans Hedefi</b>	7.1.24 - 2011 Yılı Sonuna Kadar 5018 Sayılı Kamu Mali Yönetimi Ve Kontrol Kanunu Ve Uygulama Yönetmelikleri İle Mahalli İdareler Bütçe Ve Muhasebe Yönetmeliğine Göre Stratejik Plan Ve Performans Programlarının Hazırlanmasını Koordine Etmek Ve Sonuçlarının Konsolide Edilerek İlgili Mercilere Sunmak, Birimlerin Bütçeleri İle Bütçe Tekliflerini Konsolide Ederek Gelir Ve Finansman Bütçesiyle Ayrıntılı Harcama Programı, Finansman Programını Hazırlamak Ve İlgili Mercilere Sunmak, Belediyenin Kesin Hesabını Hazırlamak, Harcama Yapılması Ve Gelir Elde Edilmesine İlişkin Mali İşlemleri Yürütmek, Bütçe Uygulamasına İlişkin 7 Adet Rapor Düzenlemek, Belediyenin Taşınır Ve Taşınmazlarına İlişkin Kayıtları Tutmak, Mali Konularda Birimlere Danışmanlık Yapmak Para Ve Parayla İfade Edilebilen Değerler İle Emanetleri Almak, Saklamak, İlgililere Vermek Ve Göndermek, Ön Mali Kontrol Görevini Yürütmek, İç Ve Dış Borç Takibini Yapmak.2011 Yılı sonuna kadar Belediye gelirlerini %5 oranında artırmak. Belediyenin cari giderlerini aynı oranda düşürmek ve yatırım giderlerini %10 artırmak.
<b>Faaliyet adı</b>	7.1.24.24 - 2011 Yılı Sonuna Kadar 5018 Sayılı Kamu Mali Yönetimi Ve Kontrol Kanunu Ve Uygulama Yönetmelikleri İle Mahalli İdareler Bütçe Ve Muhasebe Yönetmeliğine Göre Stratejik Plan Ve Performans Programlarının Hazırlanmasını Koordine Etmek Ve Sonuçlarının Konsolide Edilerek İlgili Mercilere Sunmak, Birimlerin Bütçeleri İle Bütçe Tekliflerini Konsolide Ederek Gelir Ve Finansman Bütçesiyle Ayrıntılı Harcama Programı, Finansman Programını Hazırlamak Ve İlgili Mercilere Sunmak, Belediyenin Kesin Hesabını Hazırlamak, Harcama Yapılması Ve Gelir Elde Edilmesine İlişkin Mali İşlemleri Yürütmek, Bütçe Uygulamasına İlişkin 7 Adet Rapor Düzenlemek, Belediyenin Taşınır Ve Taşınmazlarına İlişkin Kayıtları Tutmak, Mali Konularda Birimlere Danışmanlık Yapmak Para Ve Parayla İfade Edilebilen Değerler İle Emanetleri Almak, Saklamak, İlgililere Vermek Ve Göndermek, Ön Mali Kontrol Görevini Yürütmek, İç Ve Dış Borç Takibini Yapmak.2011 Yılı sonuna kadar Belediye gelirlerini %5 oranında artırmak. Belediyenin cari giderlerini aynı oranda düşürmek ve yatırım giderlerini %10 artırmak.
<b>Sorumlu Harcama Birimi veya Birimleri</b>	<b>MALİ HİZMETLER DAİRE BAŞKANLIĞI</b>
	Açıklamalar : 5018 Sayılı Kamu Mali Yönetimi ve Kontrol Kanunu ve Uygulama Yönetmelikleri ile Mahalli idareler bütçe ve muhasebe yönetmeliğine göre stratejik plan ve performans programlarının hazırlanmasını koordine etmek ve sonuçlarının konsolide edilerek ilgili mercilere sunmak, birimlerin bütçeleri ile bütçe tekliflerini konsolide ederek gelir ve finansman bütçesiyle ayrıntılı harcama programı, finansman programını hazırlamak ve ilgili mercilere sunmak, Belediyenin kesin hesabını hazırlamak, harcama yapılması ve gelir elde edilmesine ilişkin mali işlemleri yürütmek, bütçe uygulamasına ilişkin raporları düzenlemek, belediyenin taşınır ve taşınmazlarına ilişkin kayıtları tutmak, mali konularda birimlere danışmanlık yapmak para ve parayla ifade edilebilen değerler ile emanetleri almak, saklamak, ilgililere vermek ve göndermek. ön mali kontrol görevini yürütmek. ic ve dış borç takibini yapmak.

Ekonomik Kod		2011 (B.Ö.)	2011 (D.S.)	2011 (D.Y.İ)	2011 (Y.D.)	Gerçekleşme
		0,00	0,00	0,00	0,00	0,00
01	PERSONEL GİDERLERİ	2.645.100,00	0,00	0,00	0,00	3.294.974,88
02	SOSYAL GÜVENLİK KURUMUNA DEVLET PRİMİ GİDERLERİ	581.589,00	0,00	0,00	0,00	594.272,73
03	MAL VE HİZMET ALIM GİDERLERİ	1.278.006,00	0,00	0,00	0,00	1.941.975,43
04	FAİZ GİDERLERİ	5.594.452,00	0,00	0,00	0,00	10.170.417,02
05	CARİ TRANSFERLER	18.656.883,00	0,00	0,00	0,00	16.433.656,09
06	SERMAYE GİDERLERİ	137.588,00	0,00	0,00	0,00	477.765,06
07	SERMAYE TRANSFERLERİ	0,00	0,00	0,00	0,00	0,00
08	BORÇ VERME	4.025.000,00	0,00	0,00	0,00	2.951.656,20
09	YEDEK ÖDENEKLER	16.414.909,00	0,00	0,00	0,00	0,00
<b>Toplam Bütçe Kaynak İhtiyacı</b>		<b>49.333.527,00</b>	<b>0,00</b>	<b>0,00</b>	<b>0,00</b>	<b>35.864.717,41</b>
<b>Bütçe Dışı Kaynak</b>	Döner Sermaye					0,00
	Diğer Yurt İçi					0,00
	Yurt Dışı					0,00
<b>Toplam Bütçe Dışı Kaynak İhtiyacı</b>						<b>0,00</b>
<b>Devir Bütçe</b>						<b>4.818.740,11</b>
<b>Toplam Kaynak İhtiyacı</b>						<b>54.152.267,11</b>
<b>Gerçekleşme</b>						<b>35.864.717,41</b>
<b>Gerçekleşme (%)</b>						<b>0,66</b>

**TABLO 2**

**FAALİYET MALİYETLERİ TABLOSU (GERÇEKLEŞME)**

<b>İdare Adı</b>	<b>MERSİN BÜYÜKŞEHİR BELEDİYESİ</b>
<b>Performans Hedefi</b>	7.1.25 - 2011 Yılı Sonuna Kadar İmar Hizmetlerini Yürütmek
<b>Faaliyet adı</b>	7.1.25.25 - 2011 Yılı Sonuna Kadar İmar Hizmetlerini Yürütmek
<b>Sorumlu Harcama Birimi veya Birimleri</b>	İMAR İŞLERİ DAİRE BAŞKANLIĞI
	Açıklamalar : İmar hizmetlerini yaparak, imarlı kentleşmenin oluşmasını desteklemek. Vatandaşların imar hizmetlerinden süresinde yararlanmasını sağlamak.

Ekonomik Kod		2011 (B.Ö.)	2011 (D.S.)	2011 (D.Y.İ)	2011 (Y.D.)	Gerçekleşme
		0,00	0,00	0,00	0,00	0,00
01	PERSONEL GİDERLERİ	1.130.876,00	0,00	0,00	0,00	1.376.704,11
02	SOSYAL GÜVENLİK KURUMUNA DEVLET PRİMİ GİDERLERİ	263.281,00	0,00	0,00	0,00	265.867,34
03	MAL VE HİZMET ALIM GİDERLERİ	853.768,00	0,00	0,00	0,00	482.087,36
04	FAİZ GİDERLERİ	0,00	0,00	0,00	0,00	41.412,10
06	SERMAYE GİDERLERİ	65.041,00	0,00	0,00	0,00	0,00
<b>Toplam Bütçe Kaynak İhtiyacı</b>		<b>2.312.966,00</b>	<b>0,00</b>	<b>0,00</b>	<b>0,00</b>	<b>2.166.070,91</b>
Bütçe Dışı Kaynak	Döner Sermaye	0,00				
	Diğer Yurt İçi	0,00				
	Yurt Dışı	0,00				
<b>Toplam Bütçe Dışı Kaynak İhtiyacı</b>		<b>0,00</b>				
<b>Devir Bütçe</b>		<b>152.000,00</b>				
<b>Toplam Kaynak İhtiyacı</b>		<b>2.464.966,00</b>				
<b>Gerçekleşme</b>		<b>2.166.070,91</b>				
<b>Gerçekleşme (%)</b>		<b>0,88</b>				

**TABLO 2**

**FAALİYET MALİYETLERİ TABLOSU (GERÇEKLEŞME)**

<b>İdare Adı</b>	MERSİN BÜYÜKŞEHİR BELEDİYESİ
<b>Performans Hedefi</b>	7.1.26 - 2011 Yılı Sonuna Kadar Yer Bilimleri İle İlgili Zemin Etüt Ve Diğer Çalışmaları Yürütmek
<b>Faaliyet adı</b>	7.1.26.26 - 2011 Yılı Sonuna Kadar Yer Bilimleri İle İlgili Zemin Etüt Ve Diğer Çalışmaları Yürütmek
<b>Sorumlu Harcama Birimi veya Birimleri</b>	İMAR İŞLERİ DAİRE BAŞKANLIĞI
	Açıklamalar : Yer bilimleri ile ilgili zemin etüt ve diğer çalışmaları yürütmek

Ekonomik Kod	2011 (B.Ö.)	2011 (D.S.)	2011 (D.Y.İ)	2011 (Y.D.)	Gerçekleşme
	0,00	0,00	0,00	0,00	0,00
01 PERSONEL GİDERLERİ	67.551,00	0,00	0,00	0,00	86.880,52
02 SOSYAL GÜVENLİK KURUMUNA DEVLET PRİMİ GİDERLERİ	15.089,00	0,00	0,00	0,00	15.105,33
03 MAL VE HİZMET ALIM GİDERLERİ	90.488,00	0,00	0,00	0,00	0,00
06 SERMAYE GİDERLERİ	0,00	0,00	0,00	0,00	0,00
<b>Toplam Bütçe Kaynak İhtiyacı</b>	<b>173.128,00</b>	<b>0,00</b>	<b>0,00</b>	<b>0,00</b>	<b>101.985,85</b>
<b>Bütçe Dışı Kaynak</b>					
Döner Sermaye	0,00				
Diğer Yurt İçi	0,00				
Yurt Dışı	0,00				
<b>Toplam Bütçe Dışı Kaynak İhtiyacı</b>	<b>0,00</b>				
<b>Devir Bütçe</b>	<b>0,00</b>				
<b>Toplam Kaynak İhtiyacı</b>	<b>173.128,00</b>				
<b>Gerçekleşme</b>	<b>101.985,85</b>				
<b>Gerçekleşme (%)</b>	<b>0,59</b>				



TABLO 2

FAALİYET MALİYETLERİ TABLOSU (GERÇEKLEŞME)

<b>İdare Adı</b>	<b>MERSİN BÜYÜKŞEHİR BELEDİYESİ</b>
<b>Performans Hedefi</b>	7.1.27 - 2011 Yılı Sonuna Kadar Bağlı Bulunan Birimlerin Faaliyetlerinin Koordinasyonunu Sağlamak
<b>Faaliyet adı</b>	7.1.27.27 - 2011 Yılı Sonuna Kadar Bağlı Bulunan Birimlerin Faaliyetlerinin Koordinasyonunu Sağlamak
<b>Sorumlu Harcama Birimi veya Birimleri</b>	<b>İŞLETME İŞTİRAKLER DAİRE BAŞKANLIĞI</b>
	Açıklamalar : Bağlı bulunan birimlerin faaliyetlerinin koordinasyonunu sağlayarak hizmetlerin aksatılmadan yürütülmesini sağlamak

Ekonomik Kod		2011 (B.Ö.)	2011 (D.S.)	2011 (D.Y.İ)	2011 (Y.D.)	Gerçekleşme
01	PERSONEL GİDERLERİ	691.166,00	0,00	0,00	0,00	868.760,81
02	SOSYAL GÜVENLİK KURUMUNA DEVLET PRİMİ GİDERLERİ	142.680,00	0,00	0,00	0,00	163.579,13
03	MAL VE HİZMET ALIM GİDERLERİ	52.871,00	0,00	0,00	0,00	48.855,11
06	SERMAYE GİDERLERİ	0,00	0,00	0,00	0,00	48.634,49
<b>Toplam Bütçe Kaynak İhtiyacı</b>		<b>886.717,00</b>	<b>0,00</b>	<b>0,00</b>	<b>0,00</b>	<b>1.129.829,54</b>
Bütçe Dışı Kaynak	Döner Sermaye	0,00				
	Diğer Yurt İçi	0,00				
	Yurt Dışı	0,00				
<b>Toplam Bütçe Dışı Kaynak İhtiyacı</b>		<b>0,00</b>				
<b>Devir Bütçe</b>		<b>0,00</b>				
<b>Toplam Kaynak İhtiyacı</b>		<b>886.717,00</b>				
<b>Gerçekleşme</b>		<b>1.129.829,54</b>				
<b>Gerçekleşme (%)</b>		<b>1,27</b>				

**TABLO 2**

**FAALİYET MALİYETLERİ TABLOSU (GERÇEKLEŞME)**

<b>İdare Adı</b>	<b>MERSİN BÜYÜKŞEHİR BELEDİYESİ</b>
<b>Performans Hedefi</b>	7.1.28 - 2011 Yılı Sonuna Kadar Toplu Taşıma Hizmetlerini Yürütmek günlük yolcu sayısını 40.000'e çıkarmak, Ve Halkın Memnuniyet Oranını %85 'e Çıkarmak ve yılda en az bir kere anket yapmak
<b>Faaliyet adı</b>	7.1.28.28 - 2011 Yılı Sonuna Kadar Toplu Taşıma Hizmetlerini Yürütmek günlük yolcu sayısını 40.000'e çıkarmak, Ve Halkın Memnuniyet Oranını %85 'e Çıkarmak ve yılda en az bir kere anket yapmak
<b>Sorumlu Harcama Birimi veya Birimleri</b>	<b>İŞLETME İŞTİRAKLER DAİRE BAŞKANLIĞI</b>
	Açıklamalar : Toplu taşıma hizmetlerini yürüterek vatandaşların toplu taşımadan en iyi şekilde yararlanması

Ekonomik Kod		2011 (B.Ö.)	2011 (D.S.)	2011 (D.Y.İ)	2011 (Y.D.)	Gerçekleşme
		0,00	0,00	0,00	0,00	0,00
01	PERSONEL GİDERLERİ	9.079.821,00	0,00	0,00	0,00	8.165.526,33
02	SOSYAL GÜVENLİK KURUMUNA DEVLET PRİMİ GİDERLERİ	1.793.938,00	0,00	0,00	0,00	1.467.505,49
03	MAL VE HİZMET ALIM GİDERLERİ	14.466.899,00	0,00	0,00	0,00	15.901.740,91
06	SERMAYE GİDERLERİ	600.384,00	0,00	0,00	0,00	419.934,84
<b>Toplam Bütçe Kaynak İhtiyacı</b>		<b>25.941.042,00</b>	<b>0,00</b>	<b>0,00</b>	<b>0,00</b>	<b>25.954.707,57</b>
<b>Bütçe Dışı Kaynak</b>	Döner Sermaye	0,00				
	Diğer Yurt İçi	0,00				
	Yurt Dışı	0,00				
<b>Toplam Bütçe Dışı Kaynak İhtiyacı</b>		<b>0,00</b>				
<b>Devir Bütçe</b>		<b>0,00</b>				
<b>Toplam Kaynak İhtiyacı</b>		<b>25.941.042,00</b>				
<b>Gerçekleşme</b>		<b>25.954.707,57</b>				
<b>Gerçekleşme (%)</b>		<b>1,00</b>				

**TABLO 2**

**FAALİYET MALİYETLERİ TABLOSU (GERÇEKLEŞME)**

<b>İdare Adı</b>	<b>MERSİN BÜYÜKŞEHİR BELEDİYESİ</b>
<b>Performans Hedefi</b>	7.1.29 - 2011 Yılı Sonuna Kadar Şehirlerarası Ve İlçelerle Sağlanan Ulaşım Hizmetlerini Yürütmek, ve halkın memnuniyet oranını % 85'e çıkarmak. Geliri %50 artırmak,çıkış fişi alan araç ve otogarı kullanan yolcu sayısını %20 artırmak ve yılda en az bir kere anket yapmak
<b>Faaliyet adı</b>	7.1.29.29 - 2011 Yılı Sonuna Kadar Şehirlerarası Ve İlçelerle Sağlanan Ulaşım Hizmetlerini Yürütmek, ve halkın memnuniyet oranını % 85'e çıkarmak. Geliri %50 artırmak,çıkış fişi alan araç ve otogarı kullanan yolcu sayısını %20 artırmak ve yılda en az bir kere anket yapmak
<b>Sorumlu Harcama Birimi veya Birimleri</b>	<b>İŞLETME İŞTİRAKLER DAİRE BAŞKANLIĞI</b>
	Açıklamalar : Şehirlerarası ve ilçelerle sağlanan ulaşım hizmetlerini yürüterek mevcut otogardan şehirlerarası yolculuk yapanların hizmetlerden en iyi şekilde yararlanmasını ve memnuniyetlerinin artırılmasını

Ekonomik Kod		2011 (B.Ö.)	2011 (D.S.)	2011 (D.Y.İ)	2011 (Y.D.)	Gerçekleşme
		0,00	0,00	0,00	0,00	0,00
01	PERSONEL GİDERLERİ	2.358.993,00	0,00	0,00	0,00	1.839.749,71
02	SOSYAL GÜVENLİK KURUMUNA DEVLET PRİMİ GİDERLERİ	500.092,00	0,00	0,00	0,00	338.296,78
03	MAL VE HİZMET ALIM GİDERLERİ	698.218,00	0,00	0,00	0,00	162.111,88
06	SERMAYE GİDERLERİ	0,00	0,00	0,00	0,00	549.537,80
<b>Toplam Bütçe Kaynak İhtiyacı</b>		<b>3.557.303,00</b>	<b>0,00</b>	<b>0,00</b>	<b>0,00</b>	<b>2.889.696,17</b>
<b>Bütçe Dışı Kaynak</b>	Döner Sermaye	0,00				
	Diğer Yurt İçi	0,00				
	Yurt Dışı	0,00				
<b>Toplam Bütçe Dışı Kaynak İhtiyacı</b>		<b>0,00</b>				
<b>Devir Bütçe</b>		<b>959.585,00</b>				
<b>Toplam Kaynak İhtiyacı</b>		<b>4.516.888,00</b>				
<b>Gerçekleşme</b>		<b>2.889.696,17</b>				
<b>Gerçekleşme (%)</b>		<b>0,64</b>				

**TABLO 2**

**FAALİYET MALİYETLERİ TABLOSU (GERÇEKLEŞME)**

<b>İdare Adı</b>	<b>MERSİN BÜYÜKŞEHİR BELEDİYESİ</b>
<b>Performans Hedefi</b>	7.1.30 - 2011 Yılı Sonuna Kadar Toptancı Hal Hizmetlerini Yürütmek Ve Halkın Memnuniyet Oranını %80 Ne Çıkarmak. ve yılda en az bir kere anket yapmak
<b>Faaliyet adı</b>	7.1.30.30 - 2011 Yılı Sonuna Kadar Toptancı Hal Hizmetlerini Yürütmek Ve Halkın Memnuniyet Oranını %80 Ne Çıkarmak. ve yılda en az bir kere anket yapmak
<b>Sorumlu Harcama Birimi veya Birimleri</b>	<b>İŞLETME İŞTİRAKLER DAİRE BAŞKANLIĞI</b>
	Açıklamalar : Toptancı hal hizmetlerini yürütmek ve kaçak yaş sebze ve meyve çıkışlarını önlemek, vatandaşların memnuniyetlerini artırmak ve belediye gelirlerini artırmak

Ekonomik Kod		2011 (B.Ö.)	2011 (D.S.)	2011 (D.Y.İ)	2011 (Y.D.)	Gerçekleşme
		0,00	0,00	0,00	0,00	0,00
01	PERSONEL GİDERLERİ	3.780.736,00	0,00	0,00	0,00	3.778.931,57
02	SOSYAL GÜVENLİK KURUMUNA DEVLET PRİMİ GİDERLERİ	865.148,00	0,00	0,00	0,00	721.881,32
03	MAL VE HİZMET ALIM GİDERLERİ	609.572,00	0,00	0,00	0,00	107.847,05
06	SERMAYE GİDERLERİ	138.338,00	0,00	0,00	0,00	33.453,00
<b>Toplam Bütçe Kaynak İhtiyacı</b>		<b>5.393.794,00</b>	<b>0,00</b>	<b>0,00</b>	<b>0,00</b>	<b>4.642.112,94</b>
Bütçe Dışı Kaynak	Döner Sermaye	0,00				
	Diğer Yurt İçi	0,00				
	Yurt Dışı	0,00				
<b>Toplam Bütçe Dışı Kaynak İhtiyacı</b>		<b>0,00</b>				
<b>Devir Bütçe</b>		<b>0,00</b>				
<b>Toplam Kaynak İhtiyacı</b>		<b>5.393.794,00</b>				
<b>Gerçekleşme</b>		<b>4.642.112,94</b>				
<b>Gerçekleşme (%)</b>		<b>0,86</b>				

**TABLO 2**

**FAALİYET MALİYETLERİ TABLOSU (GERÇEKLEŞME)**

<b>İdare Adı</b>	<b>MERSİN BÜYÜKŞEHİR BELEDİYESİ</b>
<b>Performans Hedefi</b>	7.1.31 - 2011 Yılı Sonuna Kadar Rekabet İlkesini Koruyarak Dar Gelirli Halka Ucuz Ekmek Satmak Ve Günlük Ekmek Üretimini 100 000 Adete Çıkarmak ve yılda en az bir kere anket yapmak
<b>Faaliyet adı</b>	7.1.31.31 - 2011 Yılı Sonuna Kadar Rekabet İlkesini Koruyarak Dar Gelirli Halka Ucuz Ekmek Satmak Ve Günlük Ekmek Üretimini 100 000 Adete Çıkarmak ve yılda en az bir kere anket yapmak
<b>Sorumlu Harcama Birimi veya Birimleri</b>	<b>İŞLETME İŞTİRAKLER DAİRE BAŞKANLIĞI</b>
	Açıklamalar : Rekabet ilkesini koruyarak dar gelirli halka ucuz ekmek satmak ve vatandaşların ekonomilerine katkı sağlayarak sosyal belediyecilik hizmetlerinin geliştirilmesine destek olmak.

Ekonomik Kod		2011 (B.Ö.)	2011 (D.S.)	2011 (D.Y.İ)	2011 (Y.D.)	Gerçekleşme
		0,00	0,00	0,00	0,00	0,00
01	PERSONEL GİDERLERİ	32.298,00	0,00	0,00	0,00	40.603,90
02	SOSYAL GÜVENLİK KURUMUNA DEVLET PRİMİ GİDERLERİ	5.853,00	0,00	0,00	0,00	5.856,60
03	MAL VE HİZMET ALIM GİDERLERİ	4.419.772,00	0,00	0,00	0,00	145.609,10
06	SERMAYE GİDERLERİ	62.540,00	0,00	0,00	0,00	0,00
<b>Toplam Bütçe Kaynak İhtiyacı</b>		<b>4.520.463,00</b>	<b>0,00</b>	<b>0,00</b>	<b>0,00</b>	<b>192.069,60</b>
<b>Bütçe Dışı Kaynak</b>	Döner Sermaye	0,00				
	Diğer Yurt İçi	0,00				
	Yurt Dışı	0,00				
<b>Toplam Bütçe Dışı Kaynak İhtiyacı</b>		<b>0,00</b>				
<b>Devir Bütçe</b>		<b>0,00</b>				
<b>Toplam Kaynak İhtiyacı</b>		<b>4.520.463,00</b>				
<b>Gerçekleşme</b>		<b>192.069,60</b>				
<b>Gerçekleşme (%)</b>		<b>0,04</b>				

**TABLO 2**

**FAALİYET MALİYETLERİ TABLOSU (GERÇEKLEŞME)**

<b>İdare Adı</b>	<b>MERSİN BÜYÜKŞEHİR BELEDİYESİ</b>
<b>Performans Hedefi</b>	7.1.32 - 2011 Yılı Sonuna Kadar Büyükşehir Belediyeleri Koordinasyon Merkezleri Yönetmeliği Doğrultusunda Ulaştırma Koordinasyon Kurulu'nda Halkın Memnuniyetini Arttırıcı Kararlar Alınmasını Sağlamak Ve Trafik Hizmetlerini Her Yıl Artırarak Yürütmek
<b>Faaliyet adı</b>	7.1.32.32 - 2011 Yılı Sonuna Kadar Büyükşehir Belediyeleri Koordinasyon Merkezleri Yönetmeliği Doğrultusunda Ulaştırma Koordinasyon Kurulu'nda Halkın Memnuniyetini Arttırıcı Kararlar Alınmasını Sağlamak Ve Trafik Hizmetlerini Her Yıl Artırarak Yürütmek
<b>Sorumlu Harcama Birimi veya Birimleri</b>	<b>İŞLETME İŞTİRAKLER DAİRE BAŞKANLIĞI</b>
	Açıklamalar : Büyükşehir Belediyeleri Koordinasyon Merkezleri Yönetmeliği doğrultusunda Ulaştırma Koordinasyon Kurulu'nda halkın memnuniyetini arttırıcı kararlar alınmasını sağlamak ve trafik hizmetlerini yürütmek

Ekonomik Kod		2011 (B.Ö.)	2011 (D.S.)	2011 (D.Y.İ)	2011 (Y.D.)	Gerçekleşme
		0,00	0,00	0,00	0,00	0,00
01	PERSONEL GİDERLERİ	64.954,00	0,00	0,00	0,00	93.422,62
02	SOSYAL GÜVENLİK KURUMUNA DEVLET PRİMİ GİDERLERİ	17.939,00	0,00	0,00	0,00	14.411,86
03	MAL VE HİZMET ALIM GİDERLERİ	35.932,00	0,00	0,00	0,00	30.276,55
06	SERMAYE GİDERLERİ	0,00	0,00	0,00	0,00	21.676,60
<b>Toplam Bütçe Kaynak İhtiyacı</b>		<b>118.825,00</b>	<b>0,00</b>	<b>0,00</b>	<b>0,00</b>	<b>159.787,63</b>
Bütçe Dışı Kaynak	Döner Sermaye	0,00				
	Diğer Yurt İçi	0,00				
	Yurt Dışı	0,00				
<b>Toplam Bütçe Dışı Kaynak İhtiyacı</b>		<b>0,00</b>				
<b>Devir Bütçe</b>		<b>0,00</b>				
<b>Toplam Kaynak İhtiyacı</b>		<b>118.825,00</b>				
<b>Gerçekleşme</b>		<b>159.787,63</b>				
<b>Gerçekleşme (%)</b>		<b>1,34</b>				

**TABLO 2**

**FAALİYET MALİYETLERİ TABLOSU (GERÇEKLEŞME)**

<b>İdare Adı</b>	<b>MERSİN BÜYÜKŞEHİR BELEDİYESİ</b>
<b>Performans Hedefi</b>	7.1.33 - 2011 Yılı Sonuna Kadar Mersin Büyükşehir Belediyesi Harcama Birimlerinin Mal Ve Hizmet İhtiyaçlarını 5018 Sayılı Kanun Ve 4734-4735 Sayılı Kanunlar Ve Uygulama Yönetmelikleri Doğrultusunda Zamanında Karşılama Ve Gelen Taleplerden Her Yıl En Az % 90 ını Gerçekleştirmek.
<b>Faaliyet adı</b>	7.1.33.33 - 2011 Yılı Sonuna Kadar Mersin Büyükşehir Belediyesi Harcama Birimlerinin Mal Ve Hizmet İhtiyaçlarını 5018 Sayılı Kanun Ve 4734-4735 Sayılı Kanunlar Ve Uygulama Yönetmelikleri Doğrultusunda Zamanında Karşılama Ve Gelen Taleplerden Her Yıl En Az % 90 ını Gerçekleştirmek.
<b>Sorumlu Harcama Birimi veya Birimleri</b>	<b>DESTEK HİZMETLERİ DAİRE BAŞKANLIĞI</b> Açıklamalar : Mersin Büyükşehir Belediyesi harcama birimlerinin mal ve hizmet ihtiyaçlarını 5018 Sayılı Kanun ve 4734-4735 Sayılı Kanunlar ve uygulama yönetmelikleri doğrultusunda zamanında karşılamak ve hizmetlerin aksamadan yürütülmesine destek sağlamak.

Ekonomik Kod		2011 (B.Ö.)	2011 (D.S.)	2011 (D.Y.I)	2011 (Y.D.)	Gerçekleşme
		0,00	0,00	0,00	0,00	0,00
01	PERSONEL GİDERLERİ	2.812.742,00	0,00	0,00	0,00	2.709.078,66
02	SOSYAL GÜVENLİK KURUMUNA DEVLET PRİMİ GİDERLERİ	633.294,00	0,00	0,00	0,00	521.440,11
03	MAL VE HİZMET ALIM GİDERLERİ	697.933,00	0,00	0,00	0,00	452.116,78
05	CARİ TRANSFERLER	1.708.785,00	0,00	0,00	0,00	1.402.375,68
06	SERMAYE GİDERLERİ	0,00	0,00	0,00	0,00	22.868,40
<b>Toplam Bütçe Kaynak İhtiyacı</b>		<b>5.852.754,00</b>	<b>0,00</b>	<b>0,00</b>	<b>0,00</b>	<b>5.107.879,63</b>
<b>Bütçe Dışı Kaynak</b>	Döner Sermaye	0,00				
	Diğer Yurt İçi	0,00				
	Yurt Dışı	0,00				
<b>Toplam Bütçe Dışı Kaynak İhtiyacı</b>		<b>0,00</b>				
<b>Devir Bütçe</b>		<b>0,00</b>				
<b>Toplam Kaynak İhtiyacı</b>		<b>5.852.754,00</b>				
<b>Gerçekleşme</b>		<b>5.107.879,63</b>				
<b>Gerçekleşme (%)</b>		<b>0,87</b>				



**TABLO 2**

**FAALİYET MALİYETLERİ TABLOSU (GERÇEKLEŞME)**

<b>İdare Adı</b>	<b>MERSİN BÜYÜKŞEHİR BELEDİYESİ</b>
<b>Performans Hedefi</b>	7.1.34 - 2011 Yılı Sonuna Kadar Sosyal Güvenlik Kurumuna Tabi Vatandaşlara Ve Belediye Çalışanlarına Poliklinik Hizmetlerini Vermek, Poliklinik Hizmetlerinden Yararlanan Kişi Sayısını yıllık 10 000 e Çıkarmak, Gıda Ve Gıda Ürünleri Satan İşyerlerini Hijyen Açısından Denetlemek, Bölgeye Ve Mevsime Özgü Hastalıklar Konusunda WEB Sitesinde Vatandaş Bilgilendirecek En Az 13 Hastalık İle İlgili Yayın Yapmak, Mevcut Sağlık Biriminin Modernizasyonunu Yapmak
<b>Faaliyet adı</b>	7.1.34.34 - 2011 Yılı Sonuna Kadar Sosyal Güvenlik Kurumuna Tabi Vatandaşlara Ve Belediye Çalışanlarına Poliklinik Hizmetlerini Vermek, Poliklinik Hizmetlerinden Yararlanan Kişi Sayısını yıllık 10 000 e Çıkarmak, Gıda Ve Gıda Ürünleri Satan İşyerlerini Hijyen Açısından Denetlemek, Bölgeye Ve Mevsime Özgü Hastalıklar Konusunda WEB Sitesinde Vatandaş Bilgilendirecek En Az 13 Hastalık İle İlgili Yayın Yapmak, Mevcut Sağlık Biriminin Modernizasyonunu Yapmak
<b>Sorumlu Harcama Birimi veya Birimleri</b>	<b>SAĞLIK VE SOSYAL HİZMETLER DAİRE BAŞKANLIĞI</b>
	Açıklamalar : Sosyal Güvenlik Kurumuna tabi vatandaşlara ve belediye çalışanlarına poliklinik hizmetlerini vermek, gıda ve gıda ürünleri satan işyerlerini hijyen açısından denetlemek, bölgeye ve mevsime özgü hastalıklar konusunda WEB sitesinde vatandaş bilgilendirecek yayınlar yapmak, mevcut sağlık biriminin modernizasyonunu yaparak sağlık hizmetlerinin daha modern bir ortamda verilmesini

Ekonomik Kod		2011 (B.Ö.)	2011 (D.S.)	2011 (D.Y.İ)	2011 (Y.D.)	Gerçekleşme
		0,00	0,00	0,00	0,00	0,00
01	PERSONEL GİDERLERİ	356.541,00	0,00	0,00	0,00	503.469,29
02	SOSYAL GÜVENLİK KURUMUNA DEVLET PRİMİ GİDERLERİ	86.289,00	0,00	0,00	0,00	60.231,84
03	MAL VE HİZMET ALIM GİDERLERİ	73.858,00	0,00	0,00	0,00	58.242,11
06	SERMAYE GİDERLERİ	0,00	0,00	0,00	0,00	0,00
<b>Toplam Bütçe Kaynak İhtiyacı</b>		<b>516.688,00</b>	<b>0,00</b>	<b>0,00</b>	<b>0,00</b>	<b>621.943,24</b>
<b>Bütçe Dışı Kaynak</b>	Döner Sermaye	0,00				
	Diğer Yurt İçi	0,00				
	Yurt Dışı	0,00				
<b>Toplam Bütçe Dışı Kaynak İhtiyacı</b>		<b>0,00</b>				
<b>Devir Bütçe</b>		<b>0,00</b>				
<b>Toplam Kaynak İhtiyacı</b>		<b>516.688,00</b>				
<b>Gerçekleşme</b>		<b>621.943,24</b>				
<b>Gerçekleşme (%)</b>		<b>1,20</b>				

**TABLO 2**

**FAALİYET MALİYETLERİ TABLOSU (GERÇEKLEŞME)**

<b>İdare Adı</b>	<b>MERSİN BÜYÜKŞEHİR BELEDİYESİ</b>
<b>Performans Hedefi</b>	7.1.35 - 2011 yılı sonuna kadar Mezarlıklarda defin işlerini yürütmek, yardıma muhtaç ve kimsesizlerin cenazelerini ücretsiz defin etmek
<b>Faaliyet adı</b>	7.1.35.35 - 2011 yılı sonuna kadar Mezarlıklarda defin işlerini yürütmek, yardıma muhtaç ve kimsesizlerin cenazelerini ücretsiz defin etmek
<b>Sorumlu Harcama Birimi veya Birimleri</b>	<b>SAĞLIK VE SOSYAL HİZMETLER DAİRE BAŞKANLIĞI</b>
	Açıklamalar : Mezarlıklarda defin işlerini yürütmek, yardıma muhtaç ve kimsesizlerin cenazelerini ücretsiz defin edilmesini sağlamak

Ekonomik Kod		2011 (B.Ö.)	2011 (D.S.)	2011 (D.Y.İ)	2011 (Y.D.)	Gerçekleşme
		0,00	0,00	0,00	0,00	0,00
01	PERSONEL GİDERLERİ	3.106.030,00	0,00	0,00	0,00	3.019.005,46
02	SOSYAL GÜVENLİK KURUMUNA DEVLET PRİMİ GİDERLERİ	720.834,00	0,00	0,00	0,00	566.075,04
03	MAL VE HİZMET ALIM GİDERLERİ	1.335.613,00	0,00	0,00	0,00	430.256,75
05	CARİ TRANSFERLER	7.504,00	0,00	0,00	0,00	5.724,00
06	SERMAYE GİDERLERİ	495.316,00	0,00	0,00	0,00	69.738,00
<b>Toplam Bütçe Kaynak İhtiyacı</b>		<b>5.665.297,00</b>	<b>0,00</b>	<b>0,00</b>	<b>0,00</b>	<b>4.090.799,25</b>
<b>Bütçe Dışı Kaynak</b>	Döner Sermaye					0,00
	Diğer Yurt İçi					0,00
	Yurt Dışı					0,00
<b>Toplam Bütçe Dışı Kaynak İhtiyacı</b>		<b>0,00</b>				
<b>Devir Bütçe</b>						0,00
<b>Toplam Kaynak İhtiyacı</b>		<b>5.665.297,00</b>				
<b>Gerçekleşme</b>						4.090.799,25
<b>Gerçekleşme (%)</b>						0,72

**TABLO 2**

**FAALİYET MALİYETLERİ TABLOSU (GERÇEKLEŞME)**

<b>İdare Adı</b>	<b>MERSİN BÜYÜKŞEHİR BELEDİYESİ</b>
<b>Performans Hedefi</b>	7.1.36 - 2011 Yılı Sonuna Kadar 5199 Sayılı Hayvanları Koruma Kanunu Ve Uygulama Yönetmeliği Doğrultusunda Hayvanların Barınağa Toplanması Ve Her Yıl En Az 1800 Hayvanın Rehabilitasyonunu Sağlamak
<b>Faaliyet adı</b>	7.1.36.36 - 2011 Yılı Sonuna Kadar 5199 Sayılı Hayvanları Koruma Kanunu Ve Uygulama Yönetmeliği Doğrultusunda Hayvanların Barınağa Toplanması Ve Her Yıl En Az 1800 Hayvanın Rehabilitasyonunu Sağlamak
<b>Sorumlu Harcama Birimi veya Birimleri</b>	<b>SAĞLIK VE SOSYAL HİZMETLER DAİRE BAŞKANLIĞI</b>
	Açıklamalar : 5199 Sayılı Hayvanları Koruma Kanunu ve uygulama yönetmeliği doğrultusunda hayvanların barınağa toplanması ve rehabilitasyonunu sağlayarak vatandaşların sağlıklı ve güvenli ortamda yaşamasını

Ekonomik Kod		2011 (B.Ö.)	2011 (D.S.)	2011 (D.Y.I)	2011 (Y.D.)	Gerçekleşme
		0,00	0,00	0,00	0,00	0,00
01	PERSONEL GİDERLERİ	255.408,00	0,00	0,00	0,00	84.447,89
02	SOSYAL GÜVENLİK KURUMUNA DEVLET PRİMİ GİDERLERİ	28.048,00	0,00	0,00	0,00	16.220,09
03	MAL VE HİZMET ALIM GİDERLERİ	927.127,00	0,00	0,00	0,00	631.781,29
05	CARİ TRANSFERLER	0,00	0,00	0,00	0,00	0,00
06	SERMAYE GİDERLERİ	0,00	0,00	0,00	0,00	0,00
07	SERMAYE TRANSFERLERİ	0,00	0,00	0,00	0,00	206.489,84
<b>Toplam Bütçe Kaynak İhtiyacı</b>		<b>1.210.583,00</b>	<b>0,00</b>	<b>0,00</b>	<b>0,00</b>	<b>938.939,11</b>
<b>Bütçe Dışı Kaynak</b>	Döner Sermaye		0,00			
	Diğer Yurt İçi		0,00			
	Yurt Dışı		0,00			
<b>Toplam Bütçe Dışı Kaynak İhtiyacı</b>			<b>0,00</b>			
<b>Devir Bütçe</b>			500.000,00			
<b>Toplam Kaynak İhtiyacı</b>			<b>1.710.583,00</b>			
<b>Gerçekleşme</b>			938.939,11			
<b>Gerçekleşme (%)</b>			0,55			

TABLO 2

FAALİYET MALİYETLERİ TABLOSU (GERÇEKLEŞME)

<b>İdare Adı</b>	<b>MERSİN BÜYÜKŞEHİR BELEDİYESİ</b>
<b>Performans Hedefi</b>	7.1.37 - 2011 Yılı Sonuna Kadar Et Ve Et Ürünü Satan İşyerlerini Denetlemek, Nakledilen Hayvanların Şehre Giriş Ve Çıkışlarına İzin Vermek
<b>Faaliyet adı</b>	7.1.37.37 - 2011 Yılı Sonuna Kadar Et Ve Et Ürünü Satan İşyerlerini Denetlemek, Nakledilen Hayvanların Şehre Giriş Ve Çıkışlarına İzin Vermek
<b>Sorumlu Harcama Birimi veya Birimleri</b>	<b>SAĞLIK VE SOSYAL HİZMETLER DAİRE BAŞKANLIĞI</b>
	Açıklamalar : Et ve et ürünü satan işyerlerini denetlemek, nakledilen hayvanların şehre giriş ve çıkışlarına izin vermek, böylece vatandaşların et ve et ürünlerini sağlıklı tüketmesini sağlamak.

Ekonomik Kod		2011 (B.Ö.)	2011 (D.S.)	2011 (D.Y.İ)	2011 (Y.D.)	Gerçekleşme
		0,00	0,00	0,00	0,00	0,00
01	PERSONEL GİDERLERİ	1.474.399,00	0,00	0,00	0,00	1.638.680,60
02	SOSYAL GÜVENLİK KURUMUNA DEVLET PRİMİ GİDERLERİ	350.028,00	0,00	0,00	0,00	305.875,13
03	MAL VE HİZMET ALIM GİDERLERİ	105.432,00	0,00	0,00	0,00	79.916,77
05	CARİ TRANSFERLER	0,00	0,00	0,00	0,00	0,00
06	SERMAYE GİDERLERİ	0,00	0,00	0,00	0,00	0,00
<b>Toplam Bütçe Kaynak İhtiyacı</b>		<b>1.929.859,00</b>	<b>0,00</b>	<b>0,00</b>	<b>0,00</b>	<b>2.024.472,50</b>
Bütçe Dışı Kaynak	Döner Sermaye	0,00				
	Diğer Yurt İçi	0,00				
	Yurt Dışı	0,00				
<b>Toplam Bütçe Dışı Kaynak İhtiyacı</b>		<b>0,00</b>				
<b>Devir Bütçe</b>		<b>0,00</b>				
<b>Toplam Kaynak İhtiyacı</b>		<b>1.929.859,00</b>				
<b>Gerçekleşme</b>		<b>2.024.472,50</b>				
<b>Gerçekleşme (%)</b>		<b>1,05</b>				

**TABLO 2**

**FAALİYET MALİYETLERİ TABLOSU (GERÇEKLEŞME)**

<b>İdare Adı</b>	<b>MERSİN BÜYÜKŞEHİR BELEDİYESİ</b>
<b>Performans Hedefi</b>	7.1.38 - 2011 Yılı Sonuna Kadar Mersin Büyükşehir Belediyesi Kongre Merkezi Hizmetleri İle Spor Kompleksi Ve Sosyal Tesis Hizmetlerini Yürütmek, Merkezin Ve Tesislerin Ulusal Ve Uluslararası Tanıtımının Yapılmasını Ve Mersin'in Kongrelerin Ve Spor Müsabakalarının Yapıldığı Şehir Olmasını Sağlamak. Tesislerin Kullanım Oranını önceki yılların ortalamasına göre %50 Artırmak
<b>Faaliyet adı</b>	7.1.38.38 - 2011 Yılı Sonuna Kadar Mersin Büyükşehir Belediyesi Kongre Merkezi Hizmetleri İle Spor Kompleksi Ve Sosyal Tesis Hizmetlerini Yürütmek, Merkezin Ve Tesislerin Ulusal Ve Uluslararası Tanıtımının Yapılmasını Ve Mersin'in Kongrelerin Ve Spor Müsabakalarının Yapıldığı Şehir Olmasını Sağlamak. Tesislerin Kullanım Oranını önceki yılların ortalamasına göre %50 Artırmak
<b>Sorumlu Harcama Birimi veya Birimleri</b>	Macit ÖZCAN Spor Komp.Kong.ve Ser.Sar.Sos.Tes.Müd.
	Açıklamalar : Mersin Büyükşehir Belediyesi Kongre Merkezi hizmetleri ile Spor Kompleksi ve sosyal tesis hizmetlerini yürütmek, merkezin ve tesislerin ulusal ve uluslararası tanıtımının yapılmasını ve Mersin'in kongrelerin ve spor müsabakalarının yapıldığı şehir olmasını sağlamak.

Ekonomik Kod		2011 (B.Ö.)	2011 (D.S.)	2011 (D.Y.İ)	2011 (Y.D.)	Gerçekleşme
		0,00	0,00	0,00	0,00	0,00
01	PERSONEL GİDERLERİ	1.127.754,00	0,00	0,00	0,00	969.248,37
02	SOSYAL GÜVENLİK KURUMUNA DEVLET PRİMİ GİDERLERİ	206.002,00	0,00	0,00	0,00	169.068,47
03	MAL VE HİZMET ALIM GİDERLERİ	5.120.715,00	0,00	0,00	0,00	4.265.448,16
05	CARİ TRANSFERLER	0,00	0,00	0,00	0,00	0,00
06	SERMAYE GİDERLERİ	675,00	0,00	0,00	0,00	279.187,66
<b>Toplam Bütçe Kaynak İhtiyacı</b>		<b>6.455.146,00</b>	<b>0,00</b>	<b>0,00</b>	<b>0,00</b>	<b>5.682.952,66</b>
Bütçe Dışı Kaynak	Döner Sermaye	0,00				
	Diğer Yurt İçi	0,00				
	Yurt Dışı	0,00				
<b>Toplam Bütçe Dışı Kaynak İhtiyacı</b>		<b>0,00</b>				
<b>Devir Bütçe</b>		<b>0,00</b>				
<b>Toplam Kaynak İhtiyacı</b>		<b>6.455.146,00</b>				
<b>Gerçekleşme</b>		<b>5.682.952,66</b>				
<b>Gerçekleşme (%)</b>		<b>0,88</b>				

**TABLO 3**

**İDARE PERFORMANS TABLOSU (GERÇEKLEŞME)**

İdare Adı		MERSİN BÜYÜKŞEHİR BELEDİYESİ									
Performans Hedefi	Faaliyet	Devir Bütçe	Bütçe İçi		Bütçe Dışı		Toplam		Gerçekleşme		
			TL	Pay (%)	TL	Pay (%)	TL	Pay (%)	TL	(%)	
1.1.4 - 2011 Yılı Sonuna Kadar 1 Adet Semt Spor Sahası Yapmak			1.849.126,00				1.849.126,00	100			
4 2011 Yılı Sonuna Kadar 1 Adet Semt Spor Sahası Yapmak Büyükşehir belediye sınırları içerisinde halkın spor yapması için alan eksikliği olan semtlerin tespit edilerek öncelikli olan yerlerden başlayarak semt spor sahaları yaparak orada bulunan vatandaşların spora yönelmelerini ve sağlıklı yaşamlarına katkı sağlamak amacıyla bu faaliyet			1.849.126,00				1.849.126,00	100			
1.1.5 - 2011 Yılı Sonuna Kadar 6 Sportif Etkinlik Düzenleyerek Halkın Katılımını Sağlamak, Amatör Spor Kulüplerine 1.000 Kişiye ve en az 5 Engelli Sporcuya Spor Malzemesi Desteği Sağlamak			897.093,73				897.093,73	100	545.331,98	0,61	
5 2011 Yılı Sonuna Kadar 6 Sportif Etkinlik Düzenleyerek Halkın Katılımını Sağlamak, Amatör Spor Kulüplerine 1.000 Kişiye ve en az 5 Engelli Sporcuya Spor Malzemesi Desteği Sağlamak Bu faaliyet birinci stratejik amacımız için belirlenen Spor faaliyetleri düzenleyerek, bu faaliyetlerden yararlanan kişi sayısını artırmak ve sağlıklı yaşam için sporun özendirilmesi stratejimize ve önceliğimize ulaşmak için sportif etkinlikler düzenleyerek halkımızın sağlıklı yaşam için spora özendirilmesini sağlamaktır. Kentimizde bulunan amatör sporcular ve engelli sporculara aynı yardımlar yaparak gençlerin spora yönelmesini ve kötü alışkanlıklardan uzaklaşmasını temin ederek gençliğin sağlıklı yetişmesine katkı sağlamaktır. Öte yandan engelli vatandaşlarımızı spora özendirmek ve hayata daha sıkı bağlanmalarını sağlamak amacıyla engelliler için spor malzeme yardımı vermeye devam			897.093,73				897.093,73	100	545.331,98	0,61	
1.1.6 - 2011 Yılı Sonuna Kadar En Az bir Adet Ulusal ve Uluslar Arası Spor Müsabakalarına Ev Sahipliği Yapmak ve Desteklemek			739.075,27				739.075,27	100	350.668,83	0,47	
6 2011 Yılı Sonuna Kadar En Az bir Adet Ulusal ve Uluslar Arası Spor Müsabakalarına Ev Sahipliği Yapmak ve Desteklemek Ulusal ve Uluslar arası spor müsabakalarına ev sahipliği yapmak ve desteklemek. Bu faaliyet yine birinci stratejik amacımız için belirlenen Ulusal ve Uluslar arası spor müsabakalarına ev sahipliği yapmak ve desteklemek ile Mersin'i spor kenti yapmak stratejimize ulaşmak için belirlenmiş olup; gerek belediyemiz tarafından gerek diğer kamu kurum ve kuruluşları ile sivil toplum örgütleri tarafından ilimizde düzenlenecek ulusal ve uluslar arası spor müsabakalarına ev sahipliği yaparak destek sağlayarak hem ülkemizin hem de ilimizin yurtdışında tanıtımına destek olunacaktır. Aynı zamanda Mersin'in spor müsabakalarının yapıldığı kent haline gelmesi ile birlikte ekonomisine ve kalkınmasına katkı sağlayacaktır.			739.075,27				739.075,27	100	350.668,83	0,47	
1.2.1 - 2011 Yılı Sonuna Kadar Bir Adet Eski Mersin Evlerinin Restorasyonunu Tamamlamak			123.086,00				123.086,00	100			
1 2011 Yılı Sonuna Kadar Bir Adet Eski Mersin Evlerinin Restorasyonunu Tamamlamak Kentin tarihi dokusunu korumak amacıyla günümüze kadar yıkılmadan ayakta kalan eski mersin evlerinin restorasyonunu yaparak hem tarihimize sahip çıkmak, hem de geçmişimizin mimarisini gelecek nesillere taşımak, aynı zamanda bu alanları turizme ve ekonomiye kazandırmak, bu vesile ile de birinci stratejik amacımıza ulaşarak Mersin i ulusal ve uluslararası tanıtımına katkı sağlayacağı düşünüldüğü için bu hedef belirlenmiştir.			123.086,00				123.086,00	100			
1.2.4 - 2011 Yılı Sonuna Kadar 3 Adet Ulusal ve uluslararası sanatsal ve kültürel organizasyonlar(STK'lar ve ilgili kamu kurum ve kuruluşları ile işbirliği organizasyonları dahil) ile spor müsabakaları düzenlenmek			1.921.314,61				1.921.314,61	100	1.344.255,98	0,70	
4 2011 Yılı Sonuna Kadar 3 Adet Ulusal ve uluslararası sanatsal ve kültürel organizasyonlar(STK'lar ve ilgili kamu kurum ve kuruluşları ile işbirliği organizasyonları dahil) ile spor müsabakaları düzenlenmek Bu faaliyet aynı hedef için belirlenen Ulusal ve uluslar arası festivaller, fuarlar, sempozyumlar, konferanslar düzenlemek stratejimiz olup; bugüne kadar olduğu gibi bundan böyle de etkinliklerin, ulusal ve uluslararası katılımcı sayısını artırılarak devam ettirmektedir. Düzenlenecek etkinlikler ile Mersin halkının kültürel ve sanatsal ihtiyaçlarını karşılamanın yanı sıra kentimizin ulusal ve uluslararası tanıtımına katkı sağlanacaktır. Ayrıca Sivil Toplum Örgütleri ve Kamu Kurum ve Kuruluşlarıyla yapılacak işbirliği ile düzenlenecek kentimize özgü kültürel organizasyonlar (yemek yarışları vb.) sayesinde ananelerimizin yaşatılmasına ve yeni nesillere aktarılmasına katkı sağlayacaktır.			1.921.314,61				1.921.314,61	100	1.344.255,98	0,70	

**TABLO 3**

**İDARE PERFORMANS TABLOSU (GERÇEKLEŞME)**

İdare Adı		MERSİN BÜYÜKŞEHİR BELEDİYESİ									
Performans Hedefi	Faaliyet	Devir Bütçe	Bütçe İçi		Bütçe Dışı		Toplam		Gerçekleşme		
			TL	Pay (%)	TL	Pay (%)	TL	Pay (%)	TL	(%)	
1.2.5 - 2011 Yılı sonuna kadar mevcut Kardeş Şehirlerle İlişkileri Güçlendirmek, 2011 Yılı Sonuna Kadar En Az İki Yeni Kardeş Şehir Edinerek kardeş şehir sayısını beşe çıkararak birlikte üç adet proje/ projeler üretmek ve en az üç organizasyon düzenlemek.			496.318,60				496.318,60	100	154.584,12	0,31	
5 2011 Yılı sonuna kadar mevcut Kardeş Şehirlerle İlişkileri Güçlendirmek, 2011 Yılı Sonuna Kadar En Az İki Yeni Kardeş Şehir Edinerek kardeş şehir sayısını beşe çıkararak birlikte üç adet proje/ projeler üretmek ve en az üç organizasyon düzenlemek. Bu faaliyet aynı hedef için belirlenen Kardeş şehir sayısını artırarak ilişkileri güçlendirmek stratejimiz olup; belediyemizin yurtdışında bulunan mevcut kardeş şehirler ile birlikte, kardeş şehir sayısını artırarak kültür alışverişlerinin geliştirilmesi, karşılıklı gençlik değişimi uygulaması ile gençlerimizin ufkunun genişletilmesi ve yurtdışından gelecek gençlerin de ülkemiz ve kentimiz hakkında bilgilencmeleri, tanımaları ile dostlukların sağlanmasını sağlayacaktır. Birlikte yürütülecek projeler ile sosyal, kültürel ve ekonomik alanlarda yeni değerlerin kentimize			496.318,60				496.318,60	100	154.584,12	0,31	
1.2.6 - 2011 Yılı Sonuna Kadar Mersin Halkına Tiyatro Bilincini Aşlamak Ve Tiyatroyu Sevdirmek Amacıyla En Az 4 Oyun Sergilemek, En Az 110 Adet Etkinlik Ve Organizasyon Yapmak Ve En Az 150 Öğrencinin Katılacağı 2 Adet Kurs Düzenlemek. 50 adet köy ve beldede tiyatro şenliği düzenlemek.			1.170.278,00				1.170.278,00	100	1.097.071,84	0,94	
6 2011 Yılı Sonuna Kadar Mersin Halkına Tiyatro Bilincini Aşlamak Ve Tiyatroyu Sevdirmek Amacıyla En Az 4 Oyun Sergilemek, En Az 110 Adet Etkinlik Ve Organizasyon Yapmak Ve En Az 150 Öğrencinin Katılacağı 2 Adet Kurs Düzenlemek. 50 adet köy ve beldede tiyatro şenliği düzenlemek. Bu faaliyet aynı hedef için belirlenen Sanat ve kültür etkinlikleri ile toplumsal barışa katkıda bulunmak stratejimiz içinde; Belediyemiz bünyesinde bulunan Tiyatro Müdürlüğü tiyatrocuları tarafından halka açık oyunlar sergilenerek halkın tiyatro ihtiyacının karşılanması yanında düzenlenecek tiyatro kursları ile halkımıza ve gençliğimize tiyatro bilincini aşlamak ve tiyatroyu sevdirmek, insan hayatında sanatın ne denli önemli olduğu bilincini geliştirmekle birlikte gençliğin sosyal aktivitelere ilgisinin artırılması			1.170.278,00				1.170.278,00	100	1.097.071,84	0,94	
1.2.7 - 2011 Yılı Sonuna Kadar Türk Sanat Müziği Ve Türk Halk Müziği Dallarında En Az 130 Öğrencinin Katılacağı Teorik Ve Uygulamalı Eğitim Vermek, En Az 20 Etkinlik Ve Organizasyon Düzenlemek Ve Yine En Az Bir Kere Ses Yarışması Düzenlemek. En az 30 öğrencinin katılacağı çocuk korusu kursu düzenlemek.			1.274.568,00				1.274.568,00	100	669.677,64	0,53	
7 2011 Yılı Sonuna Kadar Türk Sanat Müziği Ve Türk Halk Müziği Dallarında En Az 130 Öğrencinin Katılacağı Teorik Ve Uygulamalı Eğitim Vermek, En Az 20 Etkinlik Ve Organizasyon Düzenlemek Ve Yine En Az Bir Kere Ses Yarışması Düzenlemek. En az 30 öğrencinin katılacağı çocuk korusu kursu düzenlemek. Aynı strateji içinde yine belediyemiz bünyesinde bulunan Konservatuar Müdürlüğü bünyesinde Türk Sanat Müziği ve Türk Halk Müziği dallarında öğrenciler yetiştirmek ve düzenlenecek ses yarışmaları ile yeni seslerin müziğe kazandırılması sağlanacaktır. Aynı zamanda düzenlenecek Türk Sanat Müziği ve Türk Halk Müziği festivalleri ve halka açık konserler ile hem halkın sosyal ihtiyacı karşılanmış olacak hem de bu müzik dallarının gençliğe tanıtılması ve sevdirmesi gerçekleştirilmesi amacıyla bu			1.274.568,00				1.274.568,00	100	669.677,64	0,53	
1.2.8 - 2011 Yılı Sonuna Kadar Halk Oyunları İle İlgili En Az 200 Kursiyerin Katılacağı 2 Adet Kurs, 2 Adet Halk Oyunları Yarışması Düzenlemek, Faaliyetler Yapmak Ve Kent Orkestrası İle Bandonun her yıl 100 etkinliğe katılmasını sağlamak.			1.542.272,00				1.542.272,00	100	1.445.681,88	0,94	



**TABLO 3**

**İDARE PERFORMANS TABLOSU (GERÇEKLEŞME)**

İdare Adı		MERSİN BÜYÜKŞEHİR BELEDİYESİ									
Performans Hedefi	Faaliyet	Devir Bütçe	Bütçe İçi		Bütçe Dışı		Toplam		Gerçekleşme		
			TL	Pay (%)	TL	Pay (%)	TL	Pay (%)	TL	(%)	
			1.542.272,00				1.542.272,00	100	1.445.681,88	0,94	
	8 2011 Yılı Sonuna Kadar Halk Oyunları İle İlgili En Az 200 Kursiyerin Katılacağı 2 Adet Kurs 2 Adet Halk Oyunları Yarışması Düzenlemek, Faaliyetler Yapmak Ve Kent Orkestrası İle Bandonun her yıl 100 etkinliğe katılmasını sağlamak.Halk oyunlarının en az 23 etkinliğe katılmasını sağlamak. Yine aynı hedef için belirlenen Folklorik değerlerimizi tespit ederek geliştirmek stratejisi için; yöremize ait halk oyunlarını tespit ederek geliştirmek, bu konuda kurslar düzenleyerek gençlerimizin halk oyunlarını benimsemelerini ve devam ettirmelerini, kültürümüzün gelecek nesillere aktarılması sağlanacaktır. Aynı zamanda halka açık halk oyunları gösterileri düzenlenerek folklorik değerlerimiz hakkında halkımızın bilinçlendirilmesi gerçekleştirilecektir. Düzenlenecek halk oyunları yarışmaları ve organizasyonlara ulusal ve uluslararası arası folklor ekiplerinin katılımı ile folklorik										
	2.1.1 - 2011 Yılı Sonuna Kadar 5 Adet İrtibat Büroları Yapmak		140.089,00				140.089,00	100	150.155,00	1,07	
	1 2011 Yılı Sonuna Kadar 5 Adet İrtibat Büroları Yapmak Hedef için belirlenen sosyal belediyeçilik anlayışına uygun tesisler inşa etmek stratejimiz içinde; Belediyemiz sınırları içinde vatandaşların hizmetlerimize daha kolay ulaşmasının temini,hizmet kalitesinin artırılması ve Kamu Hizmetlerinin Sunumunda Uyulacak Usul ve Esaslara İlişkin Yönetmelik hükümlerini yerine getirmek,mahalle sakinlerinin temsilcisi olan muhtarlarımız ile işbirliğini sağlamak amacıyla irtibat		140.089,00				140.089,00	100	150.155,00	1,07	
	2.1.5 - 2011 Yılı Sonuna Kadar Akdeniz, Yenişehir, Toroslar ve Mezitli İlçe Belediyeleri Sınırları İçinde Bulunan Mezarlıklarda Beş Adet Hizmet Binası Yapmak.		140.089,00				140.089,00	100			
	5 2011 Yılı Sonuna Kadar Akdeniz, Yenişehir, Toroslar ve Mezitli İlçe Belediyeleri Sınırları İçinde Bulunan Mezarlıklarda Beş Adet Hizmet Binası Yapmak. Büyükşehir Belediye sınırları içerisinde bulunan dört ilçe belediye sınırları içerisinde bulunan mezarlıklarda yapılacak hizmet binaları ile vatandaşın en önemli sosyal ihtiyacı olan cenaze defin işlemlerini sağlıklı ve modern ortamda yerine getirmeleri sağlanacaktır.Aynı zamanda buralarda görev yapan personellerin fiziki ortamlarının iyileştirilmesi ile verilen hizmet kalitesini arttırmış		140.089,00				140.089,00	100			
	2.1.6 - Yeni mezarlık alanı ile içinde hizmet binası ve müştemilatını yapmak ve mezarlık bilgi sistemini kurmak için 2011 Yılı sonuna kadar yer temini ile imar planı ve projesini tamamlamak.		6.360.000,00				6.360.000,00	100			
	6 Yeni mezarlık alanı ile içinde hizmet binası ve müştemilatını yapmak ve mezarlık bilgi sistemini kurmak için 2011 Yılı sonuna kadar yer temini ile imar planı ve projesini tamamlamak. Belediyemizin şehir mezarlığının dolmuş olması ve Güneykent mezarlığının da yetersiz kalması nedeniyle yeni mezarlık alanı ihtiyacı doğmuş olup 2010 yılı performans programında da yer almakta,ancak henüz uygun yer Belediyemizin şehir mezarlığının dolmuş olması ve Güneykent mezarlığının da yetersiz kalması nedeniyle yeni mezarlık alanı ihtiyacı doğmuş olup 2009 yılı performans programında da yer almakta,ancak henüz uygun yer bulunamamıştır.Mezarlık alanının temin edilmesi ve içinde bütün semavi dinlerin ihtiyacına cevap verecek donatıların yapılacağı ve böylece vatandaşların en önemli sosyal ihtiyacının karşılanacağı, program döneminde mezarlık bilgi sisteminin kurulması ile vatandaşların mezarları ile ilgili bilgilere kısa sürede ulaşılması sağlanması amacıyla		6.360.000,00				6.360.000,00	100			
	2.1.7 - 2011 Yılı Sonuna Kadar Dar Gelirli Vatandaşlara ve Engellilere Yönelik Olarak Her Yıl 300 Adet Sandalye,300 Kişiyeye Hasta Bezi Vb. Sosyal Yardımlar Yapmak		235.350,11				235.350,11	100	349.036,58	1,48	
	7 2011 Yılı Sonuna Kadar Dar Gelirli Vatandaşlara ve Engellilere Yönelik Olarak Her Yıl 300 Adet Sandalye,300 Kişiyeye Hasta Bezi Vb. Sosyal Yardımlar Yapmak Aynı hedef için belirlenen Sosyal yardım hizmetlerinin verilmesi ve Engelli hizmetlerinin verilmesi stratejileri için sosyal belediyeçilik anlayışı ile engelli vatandaşlarımızın yaşam kalitesini arttırmak ve ailelerine destek sağlamak,geleceğe güvenle bakmalarına katkı sağlamak,hasta vatandaşlarımıza bakan ailelerin en azından bütçelerine katkıda bulunmak için bu faaliyet belirlenmiştir.		235.350,11				235.350,11	100	349.036,58	1,48	
	2.1.8 - 2011 Yılı Sonuna Kadar Dar Gelirli Vatandaşların İlköğretim ve Lisede Okuyan Çocuklarına 15000 Adet Eğitim Yardımı Yapmak		1.361.865,89				1.361.865,89	100	788.114,42	0,58	

**TABLO 3**

**İDARE PERFORMANS TABLOSU (GERÇEKLEŞME)**

İdare Adı		MERSİN BÜYÜKŞEHİR BELEDİYESİ									
Performans Hedefi	Faaliyet	Devir Bütçe	Bütçe İçi		Bütçe Dışı		Toplam		Gerçekleşme		
			TL	Pay (%)	TL	Pay (%)	TL	Pay (%)	TL	(%)	
			1.361.865,89				1.361.865,89	100	788.114,42	0,58	
	8 2011 Yılı Sonuna Kadar Dar gelirli Vatandaşların İlköğretim ve Lisede Okuyan Çocuklarına 15000 Adet Eğitim Yardımı Yapmak Öncelikle dar gelirli ailelerin ilköğretim ve lisede okuyan çocuklarına eğitim yardımları yaparak hem aile bütçelerine destek sağlanmış olacağız hem de gençlerin okumaya yönelmelerine katkı sağlanarak geleceğe eğitilmiş gençlerin yetişmesinde destek vermeye devam etmek için bu										
	2.1.12 - 2011 Yılı Sonuna Kadar günde en az 1000 Üniversite Öğrencisinin Yararlanacağı 10 Bilgisayarlı Bir Adet Ücretsiz Bilgisayar Odası Oluşturmak		58.215,00				58.215,00	100	43.719,00	0,75	
	12 2011 Yılı Sonuna Kadar günde en az 1000 Üniversite Öğrencisinin Yararlanacağı 10 Bilgisayarlı Bir Adet Ücretsiz Bilgisayar Odası Oluşturmak Kentimizde bulunan mevcut üniversite ve yeni açılacak üniversitelerde okuyan öğrencilerin elektronik iletişimlerini ücretsiz sağlayarak kendilerinin dolayısıyla ailelerinin ekonomilerine katkı sağlamakla birlikte eğitilmiş ve kültürlü gençlerin yetişmesine de destek olmak amacıyla bu performans hedefi belirlenmiştir.		58.215,00				58.215,00	100	43.719,00	0,75	
	2.1.16 - 2011 Yılı Sonuna Kadar Bir Adet Ambulans Almak		100.064,00				100.064,00	100			
	16 2011 Yılı Sonuna Kadar Bir Adet Ambulans Almak İlimizde yaşayan vatandaşların hastalık,kaza,cenaze vb.durumlarda gerekli olacak ambulansın alınması halinde ihtiyaç olan sosyal ihtiyacın giderilmesi ile hem vatandaşların can kaybının en aza indirilmesi hem de ekonomilerine katkı sağlayacağı düşünüldüğü için bu faaliyet belirlenmiştir.		100.064,00				100.064,00	100			
	3.1.1 - 2011 Yılı Sonuna Kadar Tıbbi Atık Sterilizasyon Tesisinin Yapımını Tamamlamak ve toplanan günlük tıbbi atık miktarını 3 tona çıkarmak,		103.126,41				103.126,41	100	59.292,69	0,57	
	1 2011 Yılı Sonuna Kadar Tıbbi Atık Sterilizasyon Tesisinin Yapımını Tamamlamak ve toplanan günlük tıbbi atık miktarını en az 3 tona çıkarmak, Mersin Büyükşehir Belediyesi 2010-2014 dönemi stratejik planında ve 2011 mali yılı performans programında da hedeflenen; Tıbbi Atık Sterilizasyon Tesisinin Yapımının,mevcut Katı Atık Düzenli Depolama Alanının Çevre ve Orman Bakanlığı tarafından onaylanan Çed raporunda yapımının zorunlu olmasının yanı sıra tıbbi atıkların çevreye ve insan sağlığına vereceği zararı en aza indirmek amacıyla bu faaliyet belirlenmiştir.Yapılan araştırmalar neticesinde Yap-İşlet Devret yoluyla yapılmasının daha uygun olacağı anlaşıldığından ihalesi 2010 yılında tamamlanarak 2011 yılı içinde faaliyete geçecek ve toplanan günlük tıbbi atık miktarını en az 2 tona çıkarılması neticesinde hem çevre kirliliği önlenecek hem de belediye gelirlerinin artmasına katkı sağlayacağı düşünülmektedir.Bu nedenle 2011 yılı bütçesine yalnız söz konusu tesisin tamamlanincaya kadar tıbbi atıkların toplanması için ödenek ayrılmıştır.		103.126,41				103.126,41	100	59.292,69	0,57	
	3.1.2 - 2011 Yılı Sonuna Kadar Haşere ile mücadeleleri artırarak uygulamak ve yılda 3 ton ilaç kullanmak.		3.894.351,06				3.894.351,06	100	2.239.066,20	0,57	
	2 2011 Yılı Sonuna Kadar Haşere ile mücadeleleri artırarak uygulamak ve yılda 3 ton ilaç kullanmak. Üçüncü stratejik amacın birinci hedefine ulaşmak için belirlenen Yaşanabilir sağlıklı çevrenin oluşturulması için çevre sağlığına önem vermek stratejisi içinde 5216 sayılı Büyükşehir Belediye Kanununun 7.nci maddesine göre belediyemiz sınırları içinde bulunan ilçe belediyeleri sınırlarında ve köylerde ikamet eden vatandaşların sağlıklı bir çevrede yaşamaları ile haşerele tarafından yayılan hastalıkların önlenmesi bu konuda yapılacak ilaçlama ve mücadelenin artırılarak uygulanması için		3.894.351,06				3.894.351,06	100	2.239.066,20	0,57	
	3.1.3 - 2011 Yılı Sonuna Kadar Düzenli Katı Atık Depolama Alanını İşletmek veya İşlettirmek, Tesiste Günde En Az 900 Ton Katı Atığı Depolamak, Belediyemiz Görev Alanlarına Giren Yerlerin Temizliğini En İyi Şekilde Yapmak Veya Yaptırmak.		6.654.111,53				6.654.111,53	100	3.814.297,85	0,57	

**TABLO 3**

**İDARE PERFORMANS TABLOSU (GERÇEKLEŞME)**

İdare Adı		MERSİN BÜYÜKŞEHİR BELEDİYESİ									
Performans Hedefi	Faaliyet	Devir Bütçe	Bütçe İçi		Bütçe Dışı		Toplam		Gerçekleşme		
			TL	Pay (%)	TL	Pay (%)	TL	Pay (%)	TL	(%)	
			6.634.111,53				6.634.111,53	100	3.614.297,85	0,57	
	3 2011 Yılı Sonuna Kadar Düzenli Katı Atık Depolama Alanını İşletmek veya İşlettirmek, Tesiste Günde En Az 900 Ton Katı Atığı Depolamak, Belediyemiz Görev Alanlarına Giren Yerlerin Temizliğini En İyi Şekilde Yapmak Veya Yaptırmak. Yine birinci hedefe ulaşılması için belirlenen yaşanabilir sağlıklı çevrenin oluşturulması için çevre sağlığına önem vermek ve doğanın korunmasına yönelik etkin tedbirler almak stratejisi içinde belediyemizin düzenli depolama alanındaki hizmetlerin yerine getirilmesi için gerekli tedbirleri almak,ilçe belediyeleri ile diğer kamu kurum ve kuruluşları ve özel sektör tarafından getirilen çöplerin aktarma istasyonundan alınarak alan içerisinde düzenli depolamasının yapılması, belediyemiz görev alanlarına giren alanların temizlenmesi ve mücavir alanlarımız içindeki köylerin çöplerinin toplanmasıyla çevre kirliliği önlenerek vatandaşlarımızın sağlıklı bir çevrede yaşamalarının sağlanmasıyla birlikte Mersin'in çağdaş bir kent olmasına katkı sağlanacağı düşünülmüş ve bu faaliyet belirlenmiştir.	2.818.981,76	3.177.032,00	52,99			5.996.013,76	100	1.979.079,44	0,33	
	3.1.4 - 2011 Yılı sonuna kadar günde en az 1500 hayvanın barınabileceği kapasitede hayvan pazarını (Hayvan Borsasını)	2.818.981,76	3.177.032,00	52,99			5.996.013,76	100	1.979.079,44	0,33	
	4 2011 Yılı sonuna kadar günde en az 1500 hayvanın barınabileceği kapasitede hayvan pazarını (Hayvan Borsasını) yapımını tamamlamak. Aynı strateji içinde projesi devam eden hayvan pazarının (hayvan borsası) projesi tamamlanmış olup; bu projenin gerçekleşmesiyle birlikte kentin girişinde ve muhtelif yerlerinde satışı yapılan hayvanların bir yerde toplanmasıyla hem görüntü kirliliği hem de çevre kirliliği sona erecektir.Aynı zamanda belediye gelirlerinin artışı da katkı sağlayacağı düşünülmüş ve bu faaliyet belirlenmiştir.Yapım ile ilgili projelerin hazırlanması devam etmekte olup; 2010 yılı sonuna kadar yapım ihalesine başlanacak ve 2011 yılında	6.063.536,98	20.000.000,00	76,74			26.063.536,98	100	27.943.896,00	1,07	
	3.1.6 - 2011 Yılı sonuna kadar Katı Atık Düzenli Depolama Alanını içerisinde 3.lotun tamamlanması,alan genişletilmesi için çalışmaların başlatılması. ilave geçirimlilik tabanını yapmak.	6.063.536,98	20.000.000,00	76,74			26.063.536,98	100	27.943.896,00	1,07	
	6 2011 Yılı sonuna kadar Katı Atık Düzenli Depolama Alanını içerisinde 3.lotun tamamlanması,alan genişletilmesi için çalışmaların başlatılması. ilave geçirimlilik tabanını yapmak. Mevcut kullanılmakta olan katı atık düzenli depolama alanını genişletmek amacıyla mevcut kullanılmakta olan 3.üncü lotun yapılması ile alanda depolanan katı atıkların çevreye,insan sağlığına ve doğaya vereceği zarar önlenmiş olacaktır. Bunun yanı sıra alanın genişletilmesi ve geliştirilmesi için program döneminde proje yapılacak ve tamamlanmasından sonra da yeni alan ilavesi için faaliyetlere devam edileceğinden bu		89.657,00				89.657,00	100			
	3.1.7 - 2011 Yılı Sonuna Kadar Bir Adet İlave Müfreze Binasının yapımını tamamlamak		89.657,00				89.657,00	100			
	7 2011 Yılı Sonuna Kadar Bir Adet İlave Müfreze Binasının yapımını tamamlamak Belediyemiz sınırları ile ilçe belediye sınırları içinde yapılacak itfaiye müfreze binaları ile olası yangın ve doğal afetlerde daha erken müdahale edilmesi ile vatandaşın mal kaybı ve can güvenliği sağlanacak olması nedeniyle faaliyet belirlenmiştir.2010 Mali yılı performans programında da bulunmasına rağmen henüz yer temininin yapılamaması nedeniyle gerçekleştirilemeyeceği düşünülmüş ve bütçe yılının faaliyet olarak belirlenmiştir.		100.064,00				100.064,00	100			
	3.1.9 - 2011 Yılı Sonuna Kadar Bir Adet Tam Teşekküllü Ambulans Almak		100.064,00				100.064,00	100			
	9 2011 Yılı Sonuna Kadar Bir Adet Tam Teşekküllü Ambulans Almak İtfaiye tarafından olası yangın ve doğal afetlere yapılacak müdahalelerde yaralanan vatandaşların zamanında sağlık kurumlarına götürülmeleri ve can kayıplarının en aza indirilmesini sağlamak ve güvenli bir kenti oluşturmak amacıyla faaliyet belirlenmiştir.2010 Mali yılı performans programında yer almasına rağmen belediyemizin finansman yetersizliği nedeniyle gerçekleştirilemeyeceği düşünülmüş ve bütçe yılının hedef olarak belirlenmiştir.		9.611.449,00				9.611.449,00	100	10.590.827,66	1,10	
	3.1.10 - Yangınları zamanında söndürmek, doğal afetler sonucu meydana gelen zararları en aza indirmek ve gerekli önlemleri almak ve		9.611.449,00				9.611.449,00	100	10.590.827,66	1,10	

**TABLO 3**

**İDARE PERFORMANS TABLOSU (GERÇEKLEŞME)**

İdare Adı		MERSİN BÜYÜKŞEHİR BELEDİYESİ									
Performans Hedefi	Faaliyet	Devir Bütçe	Bütçe İçi		Bütçe Dışı		Toplam		Gerçekleşme		
			TL	Pay (%)	TL	Pay (%)	TL	Pay (%)	TL	(%)	
	10 Yangınları zamanında söndürmek, doğal afetler sonucu meydana gelen zararı en aza indirmek ve gerekli önlemleri almak ve aldırarak 5216 sayılı Büyükşehir Belediye Kanununun 7.nci maddesinde belirtilen itfaiye ve acil yardım hizmetlerini yürütmek,patlayıcı ve yanıcı madde üretim ve depolama yerlerini yangın güvenliği açısından denetlemek,konut,işyeri,eğlence yeri,fabrika ve sanayi kuruluşları ile kamu kuruluşlarını yangına ve diğer afetlere karşı alınacak önlemler yönünden denetlemek görevlerini sürekli olarak yapması gerektiğinden amacıyla faaliyet belirlenmiştir.		9.611.449,00				9.611.449,00	100	10.590.827,66	1,10	
	3.1.11 - Mersin de sağlıklı ve güvenli çevre şartlarını oluşturmak ve korumak amacıyla zabıta hizmetlerini en iyi şekilde yürütmek ve Denetim Sayısını Artırmak		6.918.693,00				6.918.693,00	100	8.960.016,73	1,30	
	11 Mersin de sağlıklı ve güvenli çevre şartlarını oluşturmak ve korumak amacıyla zabıta hizmetlerini en iyi şekilde yürütmek ve Denetim Sayısını Artırmak 5216 Sayılı Büyükşehir Belediye Kanununun 7.nci maddesine göre büyükşehir belediyesinin yetkili olduğu ve işlettiği alanlarda zabıta hizmetlerini geliştirmek,denetimleri artırmak için gerekli tedbirleri almak amacıyla faaliyet belirlenmiştir.		6.918.693,00				6.918.693,00	100	8.960.016,73	1,30	
	3.1.13 - 2011 Yılı Sonuna Kadar Gemilerden Alınacak Atıkların Kabul Tesisini Tamamlamak		1.726.104,00				1.726.104,00	100			
	13 2011 Yılı Sonuna Kadar Gemilerden Alınacak Atıkların Kabul Tesisini Tamamlamak 2872 Sayılı Çevre Kanunu ile 5216 sayılı büyükşehir belediye kanunu 7nci maddesinin(i) bendi hükümlerine göre deniz sınırlarımız içerisinde limana yanaşan gemilerden atıkların alınması ve alınan atıkların bertarafı için Çevre Bakanlığı tarafından yayınlanan tebliğde belirlenen hususlara cevap verecek standartlarda yapılacak Atık Kabul Tesisininin tamamlanmasının yasal zorunluluk olmakla birlikte hem deniz kirliliği önlenmiş olacak hemde belediye gelirinde artış sağlanacağından bu faaliyet belirlenmiştir.		1.726.104,00				1.726.104,00	100			
	3.2.1 - 2011 Yılı Sonuna Kadar Deniz Park (Aquapark ve Akvaryum Parkı) Yapmak.	6.582.998,86	8.199.954,00	55,47			14.782.952,86	100	14.689.200,20	0,99	
	12011 Yılı Sonuna Kadar Deniz Park (Aquapark ve Akvaryum Parkı) Yapmak. Deniz Parkı (Aquapark ve akvaryum parkı) yapımı 2010 mali yılı performans programında da hedeflenmiş olup; 2010 mali yılında ihalesi yapılarak yapımına başlanmıştır.Söz konusu parkın yapımı ile hem vatandaşların bu konudaki sosyal tesis ihtiyacı tamamlanmış olacak hem de Mersin'in çağdaşlaşmasına ve turizm kenti olmasına katkı sağlanacağından faaliyet belirlenmiştir.Projenin toplam maliyeti 25.786.023,00 TL olup gerekli artışların da eklenmesinden sonra 2010 mali yılında mevcut ödenek toplamı 20.000.000,00TL düşülerek 8.199.954,00 TL ödenek	6.582.998,86	8.199.954,00	55,47			14.782.952,86	100	14.689.200,20	0,99	
	3.2.2 - 2011 Yılı Sonuna Kadar,Mevcut Parkların en az birinin İslahını Yapmak ve 6.600 M2 alanda Yeni Rekreasyon Alanları Düzenlemek.		12.742.524,00				12.742.524,00	100	3.935.540,07	0,31	
	2 2011 Yılı Sonuna Kadar,Mevcut Parkların en az birinin İslahını Yapmak ve 6.600 M2 alanda Yeni Rekreasyon Alanları Düzenlemek. mevcut parkların islahı ve yeni park alanlarının yapılması, yeni rekreasyon alanlarının düzenlenmesi ile birlikte Müftü Deresi çevre düzenlemesi de yapılarak yeşil alan miktarının artırılmasıyla kişi başına düşen yeşil alan miktarının artırılacağı ve halkın zaman geçirebileceği,çocukların oyun alanlarının ve sosyal donatı ihtiyaçlarının temin edilmiş olması ile birlikte kentin çağdaşlaşmasına katkı sağlayacağından		12.742.524,00				12.742.524,00	100	3.935.540,07	0,31	
	3.2.4 - 2011 Yılı Sonuna Kadar en az 10000 Metre Yağmur Suyu Drenajı Yapmak	28.398.556,05	30.686.238,00	51,94			59.084.794,05	100	32.598.484,93	0,55	
	4 2011 Yılı Sonuna Kadar en az 10000 Metre Yağmur Suyu Drenajı Yapmak Yapılacak yağmursuyu drenaj hatları ile ilimizin coğrafi yapısı nedeniyle olası aşırı yağışlarda vatandaşın mal ve can güvenliğinin sifıra indirilmesi sağlanacaktır. Mevcut yerleşim alanlarında yapılacak yol çalışmaları sırasında yapılacak yağmursuyu drenaj hatları ile birlikte imar planında yeni açılan yerleşim alanlarının alt yapılarının tamamlanması ile yeni yapılacak meskenlerin planlı ve gelecekteki altyapı sorunları önceden çözülmüş	28.398.556,05	30.686.238,00	51,94			59.084.794,05	100	32.598.484,93	0,55	
	3.2.5 - 2011 Yılı Sonuna Kadar İlçe Belediyeleri Sınırları İçerisinde 10000 Metre Yeni İmar Yolları ve Çevre Yolları yapmak.	82.498.915,54	68.807.556,00	45,48			151.306.471,54	100	78.096.040,57	0,52	

**TABLO 3**

**İDARE PERFORMANS TABLOSU (GERÇEKLEŞME)**

İdare Adı		MERSİN BÜYÜKŞEHİR BELEDİYESİ									
Performans Hedefi	Faaliyet	Devir Bütçe	Bütçe İçi		Bütçe Dışı		Toplam		Gerçekleşme		
			TL	Pay (%)	TL	Pay (%)	TL	Pay (%)	TL	(%)	
	5 2011 Yılı Sonuna Kadar İlçe Belediyeleri Sınırları İçerisinde 10000 Metre Yeni İmar Yolları ve Çevre Yolları yapmak, çevre yolu bağlantı yolları, Otoban bağlantı yolları, Dört İlçe Belediye sınırları içerisinde yapılacak yollar ve kaldırım çalışmaları ile kalite ve estetiğe önem vererek tamamlamak ve böylece hem kent trafiğini kolaylaştırmak hem de vatandaşın trafikte kaza yapma riskini en aza indirmeyi sağlamak,imar planında yeni açılacak yerleşim alanlarının yollarını ve kaldırımlarını tamamlamak ve yeni yapılaşmaların daha düzenli ve planlı olmasını temin etmekle birlikte bu projelerin bitiminde aynı faaliyet içerisinde yeni projelere devam etmek amacıyla faaliyet belirlenmiştir. Söz konusu faaliyetin maliyet tutarı 250.570.625,00 TL olup 2010 yılında ihalesi yapılanların kalan ödeneklerinin devredeceği de gözönüne alınarak gerekli artışların eklenmesinden sonra bulununan tutardan tahmini devredecek ödenek düşülerek işin yıllara sair olması nedeniyle 2011 yılına 68.194.664,00 TL ödenek ayrılmıştır	82.498.915,54	68.807.556,00	45,48			151.306.471,54	100	78.096.040,57	0,52	
	3.2.7 - 2011 Yılı Sonuna Kadar İki Adet Yaya Üst Geçitleri Yapmak	26.098.565,27	437.780,00	1,65			26.536.345,27	100	43.660,00	0,00	
	7 2011 Yılı Sonuna Kadar İki Adet Yaya Üst Geçitleri Yapmak Büyükşehir belediye sınırları içinde bulunan karayolları üzerinde yayaların ve engelli vatandaşların rahatlıkla kullanabileceği üst geçitler yaparak hem trafiği kolaylaştırmak hem de vatandaşların can güvenliği sağlanmış olacağından	26.098.565,27	437.780,00	1,65			26.536.345,27	100	43.660,00	0,00	
	3.2.8 - 2011 Yılı Sonuna Kadar Bir Adet Yeni Meydan Düzenlemek		345.222,00				345.222,00	100			
	8 2011 Yılı Sonuna Kadar Bir Adet Yeni Meydan Düzenlemek yeni meydanlar düzenleyerek halkın kullanımına sunmak ve kentin görüntüsünü çağdaş hale getirmek amacıyla faaliyet		345.222,00				345.222,00	100			
	3.3.1 - 2011 Yılı Sonuna Kadar 502 Hektar Hali Hazır Harita Yapımını Tamamlamak		627.001,00				627.001,00	100			
	1 2011 Yılı Sonuna Kadar 502 Hektar Hali Hazır Harita Yapımını Tamamlamak 5216 sayılı Büyükşehir Belediye Kanununun geçici 2.nci maddesi ve 5747 sayılı Büyükşehir Belediyeleri İçinde İlçe Kurulması İle Bazı Kanun ve Kanun Hükmünde Kararnamelerde Değişiklik Yapılması Hakkında Kanun kapsamında Mersin Büyükşehir Belediyesi sınırlarına dahil edilen köylerin imar planlarının hazırlanarak söz konusu köylerde planlı yerleşimin sağlanması için bu faaliyet belirlenmiştir.Ancak Halihazır harita eksikliğinin henüz tamamlanmamış olması nedeniyle 2011 yılına yeniden hedef olarak belirlenmiştir.		627.001,00				627.001,00	100			
	3.3.4 - 2011 Yılı Sonuna Kadar Yaklaşık 912 Hektarlık Özel Proje Alanlarında Kentsel Tasarım Projeleri Hazırlamak		20.761,00				20.761,00	100			
	4 2011 Yılı Sonuna Kadar Yaklaşık 912 Hektarlık Özel Proje Alanlarında Kentsel Tasarım Projeleri Hazırlamak Mersin Büyükşehir Belediyesi sınırları içinde kalan gerek yerleşik, gerekse yerleşik olmayan alanlarda Mersin kentinin çağdaş,modern ve şehircilik ilkelerine uygun projeler hazırlayarak vatandaşların yaşam kalitesini artıracak mekanları oluşturmak ve çağdaş kentleşmeyi desteklemek amacıyla bu faaliyet belirlenmiştir.Ancak halihazır haritaların alımının tamamlanmamış olması nedeniyle 2011 yılında da hedef olarak belirlenmiştir.		20.761,00				20.761,00	100			
	3.3.5 - 2011 Yılı Sonuna Kadar Yaklaşık 135 Hektarlık Müftü Deresi ve civarında Kentsel Revizyonunu Tamamlamak		568.175,00				568.175,00	100			
	5 2011 Yılı Sonuna Kadar Yaklaşık 135 Hektarlık Müftü Deresi ve civarında Kentsel Revizyonunu Tamamlamak kent merkezinden denize ulaşan Müftü Deresi çevresinin kentsel rekreatif alanı olarak projelendirilerek vatandaşların zamanlarını geçirebilecekleri mekanları oluşturmak ve Kentin çağdaşlaşması ile turizm kenti olmasına katkı sağlamak amacıyla bu hedef belirlenmiştir.Ancak halihazır harita eksikliği nedeniyle bu yıl içerisinde tamamlanamadığından 2011 yılına tekrar faaliyet olarak belirlenmiştir.		568.175,00				568.175,00	100			
	3.3.6 - 2011 Yılı Sonuna kadar Belediyemiz sınırları içinde bulunan 12.adet orman Köyünün 1/1000 Ölçekli Uygulama İmar Planını		350.571,00				350.571,00	100			

TABLO 3

İDARE PERFORMANS TABLOSU (GERÇEKLEŞME)

İdare Adı		MERSİN BÜYÜKŞEHİR BELEDİYESİ									
Performans Hedefi	Faaliyet	Devir Bütçe	Bütçe İçi		Bütçe Dışı		Toplam		Gerçekleşme		
			TL	Pay (%)	TL	Pay (%)	TL	Pay (%)	TL	(%)	
	6 2011 Yılı Sonuna kadar Belediyemiz sınırları içinde bulunan 12.adet orman Köyünün 1/1000 Ölçekli Uygulama İmar Planını yapmak 5216 sayılı Büyükşehir Belediye Kanununun geçici 2.nci maddesi ve 5747 sayılı Büyükşehir Belediyeleri İçinde İlçe Kurulması İle Bazı Kanun ve Kanun Hükmünde Kararnamelerde Değişiklik Yapılması Hakkında Kanun kapsamında Mersin Büyükşehir Belediyesi sınırlarına dahil edilen köylerin imar planlarının hazırlanarak söz konusu köylerde planlı yerleşimin sağlanması için bu faaliyet belirlenmiştir.Ancak Halihazır harita eksikliğinin henüz tamamlanmamış olması nedeniyle 2011 yılına veniden hedef olarak belirlenmiştir.		350.571,00				350.571,00	100			
	4.1.1 - 2011 Yılı Sonuna Kadar yedi adet kavşağın sinyalizasyonunu yapmak		306.446,00				306.446,00	100	172.200,35	0,56	
	1 2011 Yılı Sonuna Kadar yedi adet kavşağın sinyalizasyonunu yapmak Trafik ve yol güvenliğini sağlamak stratejisi içinde yeni açılan ve açılacak olan karayollarında bulunan kavşakların sinyalizasyon sistemleri yapılarak hem trafik akışını düzenlemek hem de vatandaşların can güvenliği sağlanmış olacağından faaliyet belirlenmiştir.		306.446,00				306.446,00	100	172.200,35	0,56	
	4.1.2 - 2011 Yılı Sonuna Kadar Trafik İşaretleri, 7500 M2 Yol Çizgileri, 1000 adet Yön Levhaları ve 4000 M2 yaya geçiş çizgisi Yapımını Yeni Açılacak Ve Mevcut Yollarda Tamamlamak		900.576,00				900.576,00	100	272.340,70	0,30	
	2 2011 Yılı Sonuna Kadar Trafik İşaretleri, 7500 M2 Yol Çizgileri, 1000 adet Yön Levhaları ve 4000 M2 yaya geçiş çizgisi Yapımını Yeni Açılacak Ve Mevcut Yollarda Tamamlamak 2918 Sayılı Karayolu ve Trafik Kanunu ile 5216 safik sayılı Büyükşehir Belediye Kanununa göre yayınlanan UKOME yönetmeliği hükümlerine istinaden ulaşımı çağdaştırmak ve trafik kurallarını belirlemek amacıyla yol çizgilerinin ve yön levhalarının yapılması ve yapılmaya devam edilmesi gerektiğinden bu faaliyet belirlenmiştir.		900.576,00				900.576,00	100	272.340,70	0,30	
	4.2.1 - 2011 Yılı Sonuna Kadar 30 Adet Yeni Otobüs Alımını Tamamlamak(Engelli Vatandaşların Da Yararlanabileceği)		9.863.071,00				9.863.071,00	100			
	1 2011 Yılı Sonuna Kadar 30 Adet Yeni Otobüs Alımını Tamamlamak(Engelli Vatandaşların Da Yararlanabileceği) Toplu taşıma araç sayısını artırmak ve satın alınacak otobüslerin engelli vatandaşlarımızın rahatlıkla yararlanabileceği sisteme sahip olmasıyla hem kentin ulaşım sorunu kısmen de olsa çözülmüş olacak hem de belirlenen ücret tarifesi ile sosyal belediyecilik anlayışı ile vatandaşların ekonomisine katkı sağlanacağı için bu faaliyet belirlenmiştir.2010 Mali yılı performans programında 60 adet olmasına rağmen finansman yetersizliği nedeniyle alınamavacağı anlaşıldığından 2011 yılında 30 adet alınması		9.863.071,00				9.863.071,00	100			
	4.2.2 - 2011 Yılı Sonuna Kadar Hafif Raylı Sistemin Projesini Yapmak	516.676,45	4.000.000,00	88,56			4.516.676,45	100			
	2 2011 Yılı Sonuna Kadar Hafif Raylı Sistemin Projesini Yapmak Uzun yıllardır yapmayı hayal ettiğimiz hafif raylı sistemin gerçekleşmesi halinde kent merkezindeki trafik akışındaki yoğunluğuna çözüm bulunmuş olacak, Vatandaş diğer büyükşehirlerde olduğu gibi tek kartla ulaşımını sağlayacağı dolayısı ile ekonomisine katkı sağlayacağı ve bunun sonucunda da kent ulaşımını çağdaş hale getirmiş olacağımız aynı zamanda vatandaşın yaşam kalitesinin yükseleceği için bu hedef belirlenmiştir.	516.676,45	4.000.000,00	88,56			4.516.676,45	100			
	4.3.1 - 2011 Yılı Sonuna Kadar bir Adet Yeni Otopark Yapmak		597.881,00				597.881,00	100			
	1 2011 Yılı Sonuna Kadar bir Adet Yeni Otopark Yapmak 5216 Sayılı Büyükşehir Belediyesi Kanununun 7.nci maddesi ve 3194 sayılı İmar Kanununa göre yayınlanan Otopark Yönetmeliği hükümleri doğrultusunda ilçe belediye sınırları içerisinde bölge otoparklarının yapılması halinde araçların uygunsuz yerlere park yapmaları önlenerek hem görüntü kirliliği önlenmiş olacak hem de vatandaşların mal güvenliği sağlanmış olacağından faaliyet belirlenmiştir.		597.881,00				597.881,00	100			
	5.1.2 - 2011 Yılı Sonuna Kadar En Az Bir Kere 150 kişinin katılacağı en az bir hizmet alanında Belediyecilik Hizmetlerine Halkın Gönüllü Katılımını Sağlayacak Girişimlerde Bulunmak Ve Etkinlikler		52.502,79				52.502,79	100	45.162,22	0,86	



**TABLO 3**

**İDARE PERFORMANS TABLOSU (GERÇEKLEŞME)**

İdare Adı		MERSİN BÜYÜKŞEHİR BELEDİYESİ									
Performans Hedefi	Faaliyet	Devir Bütçe	Bütçe İçi		Bütçe Dışı		Toplam		Gerçekleşme		
			TL	Pay (%)	TL	Pay (%)	TL	Pay (%)	TL	(%)	
	2 2011 Yılı Sonuna Kadar En Az Bir Kere 150 kişinin katılacağı en az bir hizmet alanında Belediyecilik Hizmetlerine Halkın Gönüllü Katılımını Sağlayacak Girişimlerde Bulunmak Ve Etkinlikler Düzenlemek 5393 Sayılı Belediye Kanunu ve bu kanuna dayanılarak yayınlanan İl Özel İdaresi ve Belediye Hizmetlerine Gönüllü Katılımı Yönetmeliği hükümlerine göre belediyemiz tarafından sürdürülen hizmetlere ve düzenlenen etkinliklere Mersin’de yaşayan vatandaşlarımızın yanı sıra ulusal ve uluslararası üniversitelerden gelen öğrencilerinde katıldığı organizasyonların devam ettirilmesi ile katılımcı belediyecilik anlayışına katkı sağlayacağı düşüncesiyle faaliyet		52.502,79				52.502,79	100	45.162,22	0,86	
	6.1.1 - 2011 Yılı Sonuna kadar en az bir Kere Hizmet İçi Eğitim Konularını Belirlemek,iki Eğitim Programı Hazırlamak Ve her program en az 2 gün ve 8 saat eğitim Uygulamak ve eğitim etkinliğini ölçmek için her eğitim için bir anket yapmak.Her Yıl En Az Üç Personeli Sertifikalı İdari Ve Teknik Kurslar İle Seminerlere Göndermek		119.865,00				119.865,00	100	30.440,46	0,25	
	1 2011 Yılı Sonuna kadar en az bir Kere Hizmet İçi Eğitim Konularını Belirlemek,iki Eğitim Programı Hazırlamak Ve her program en az 2 gün ve 8 saat eğitim Uygulamak ve eğitim etkinliğini ölçmek için her eğitim için bir anket yapmak.Her Yıl En Az Üç Personeli Sertifikalı İdari Ve Teknik Kurslar İle Seminerlere Göndermek Başbakanlık tarafından 2008 yılında yayınlanan genelge de dikkate alınarak belediyemiz bünyesinde görev yapan personellerin yürüttükleri hizmetler hakkında yayınlanan kanun,yönetmelik,genelge ve tebliğler ile tabi oldukları kanunlar hakkında bilgilerini artırmak, gelişen ve değişen bilgi teknolojilerinden yararlanmak amacıyla hizmet içi eğitim programları düzenleyerek gerek kurum içindeki dalında uzmanlaşmış personeller gerekse diğer kamu kurum ve kuruluşlarından temin edilecek uzman eğiticiler vasıtasıyla gerçekleştirilecek faaliyetler sonucunda personellerin niteliklerinin artacağı ve stratejik planda yer alan amaç ve hedeflere ulaşmakta daha başarılı olacağız -nedeniyle bu		119.865,00				119.865,00	100	30.440,46	0,25	
	7.1.1 - 2011 Yılı sonuna kadar Belediye başkanının idari işlerini ve hizmetlerin tanıtımını yürütmek		5.347.536,00				5.347.536,00	100	4.632.392,48	0,87	
	1 2011 Yılı sonuna kadar Belediye başkanının idari işlerini ve hizmetlerin tanıtımını yürütmek Belediye içindeki tüm daire başkanlıkları ve müdürlükleri ile ilçe belediyeleri ile kente verilecek hizmetlerde işbirliği ve koordinasyonu sağlamak, diğer kamu kurum - kuruluşlarının, sivil toplum örgütlerinin, özel kuruluşların ve vatandaşların dilek / şikayetlerini dinlemek ve gerekli tedbirleri almak ve belediye hizmetlerinin tanıtımını yapılması ile İç Denetim Hizmetlerinin Yürütülmesi.		5.347.536,00				5.347.536,00	100	4.632.392,48	0,87	
	7.1.2 - 2011 Yılı Sonuna Kadar İç Denetim Hizmetlerini Yürütmek Ve Her Yıl En Az 8 Adet Denetim Raporu Düzenlemek ve inceleme/araştırma görevini yürütmek.		295.227,00				295.227,00	100	272.038,96	0,92	
	2 2011 Yılı Sonuna Kadar İç Denetim Hizmetlerini Yürütmek Ve Her Yıl En Az 8 Adet Denetim Raporu Düzenlemek ve inceleme/araştırma görevini yürütmek. Belediyenin stratejik planına,performans programının,bütçenin ve normal faaliyetlerinin kanun ve yönetmeliklerine uygun hizmetlerin yerine getirilip, getirilmediği hususların kanun ve yönetmelikler doğrultusunda denetlemek,denetim raporlarını düzenleyerek başkanlık makamına sunarak ilgili birimlere intikalini		295.227,00				295.227,00	100	272.038,96	0,92	
	7.1.3 - 2011 Yılı Sonuna Kadar İdarenin Görevlerini Yerine Getirmesinde Ve Stratejik Plan İle Performans Programının Uygulanmasında Belediye İçindeki Tüm Daire Başkanlıklarının Ve Müdürlüklerin, İlçe Belediyeleri İle Kente Verilecek Hizmetlerde İşbirliği Ve Koordinasyonu Sağlamak Ve Diğer Kamu Kurum Ve Kuruluşlarının, Sivil Toplum Örgütlerinin, Özel Kuruluşların Ve Vatandaşların Dilek/Şikayetlerini Dinlemek, Süresinde Belediye Başkanına Ve İlgili Birimlerine Bilgi Vermek Ve Gerekli Tedbirleri Almakvatandaşların dilek/şikayetlerini dinlemek, süresinde belediye başkanına ve ilgili birimlerine bilgi vermek ve gerekli tedbirleri almak		941.669,00				941.669,00	100	1.001.408,30	1,06	



TABLO 3

İDARE PERFORMANS TABLOSU (GERÇEKLEŞME)

İdare Adı		MERSİN BÜYÜKŞEHİR BELEDİYESİ									
Performans Hedefi	Faaliyet	Devir Bütçe	Bütçe İçi		Bütçe Dışı		Toplam		Gerçekleşme		
			TL	Pay (%)	TL	Pay (%)	TL	Pay (%)	TL	(%)	
			941.669,00				941.669,00	100	1.001.408,30	1,06	
	3 2011 Yılı Sonuna Kadar İdarenin Görevlerini Yerine Getirmesinde Ve Stratejik Plan İle Performans Programının Uygulanmasında Belediye İçindeki Tüm Daire Başkanlıklarının Ve Müdürlüklerin, İlçe Belediyeleri İle Kente Verilecek Hizmetlerde İşbirliği Ve Koordinasyonu Sağlamak Ve Diğer Kamu Kurum Ve Kuruluşlarının, Sivil Toplum Örgütlerinin, Özel Kuruluşların Ve Vatandaşların Dilek/Şikayetlerini Dinlemek, Süresinde Belediye Başkanına Ve İlgili Birimlerine Bilgi Vermek Ve Gerekli Tedbirleri Almak Vatandaşların dilek/şikayetlerini dinlemek, süresinde belediye başkanına ve ilgili birimlerine bilgi vermek ve gerekli tedbirleri almak İdarenin görevlerini yerine getirmesinde ve stratejik plan ile performans programının uygulanmasında belediye içindeki tüm daire başkanlıklarının ve müdürlüklerin, ilçe belediyeleri ile kente verilecek hizmetlerde işbirliği ve koordinasyonu sağlamak ve diğer kamu kurum ve kuruluşlarının, sivil toplum örgütlerinin, özel kuruluşların ve vatandaşların dilek/şikayetlerini dinlemek, süresinde belediye başkanına ve ilgilili birimlerine bilgi vermek		172.448,00				172.448,00	100	161.572,76	0,94	
	7.1.4 - 2011 Yılı Sonuna Kadar Her Yıl Olağanüstü Hallerde Ve Doğal Afetlerde Müdahale Edecek Ve Vatandaşa Yardımcı Olacak Üç Programda 160 Kişiyi Eğitim Vermek, Bu Durumlarda Görev Alacak Sorumlu Personellerin Çizelgelerini Bütün Birimler İçin Ayrı Ayrı Düzenlemek, Belediyemiz Birimlerinin Yangın Söndürme Cihazları İle Diğer Tesisatları Olası Yangınlara Karşı Kontrol Edilerek Önlem Almak İl Sivil Savunma Uzmanlığı Ve İl Afet Koordinasyon Kurulu Tarafından Yapılan Toplantılarda Alınan Kararların Uygulanması İçin Çalışmalar Yapmak Koordinasyon Kurulu tarafından yapılan toplantılarda alınan kararların uygulanması için çalışmalar yapmak		172.448,00				172.448,00	100	161.572,76	0,94	
	4 2011 Yılı Sonuna Kadar Her Yıl Olağanüstü Hallerde Ve Doğal Afetlerde Müdahale Edecek Ve Vatandaşa Yardımcı Olacak Üç Programda 160 Kişiyi Eğitim Vermek, Bu Durumlarda Görev Alacak Sorumlu Personellerin Çizelgelerini Bütün Birimler İçin Ayrı Ayrı Düzenlemek, Belediyemiz Birimlerinin Yangın Söndürme Cihazları İle Diğer Tesisatları Olası Yangınlara Karşı Kontrol Edilerek Önlem Almak İl Sivil Savunma Uzmanlığı Ve İl Afet Koordinasyon Kurulu Tarafından Yapılan Toplantılarda Alınan Kararların Uygulanması İçin Çalışmalar Yapmak Koordinasyon Kurulu tarafından yapılan toplantılarda alınan kararların uygulanması için çalışmalar yapmak Olağanüstü hallerde ve doğal afetlerde müdahale edecek ve vatandaşa yardımcı olacak görev alacak sorumlu personellerin çizelgelerini bütün birimler için ayrı ayrı düzenlemek, belediyemiz birimlerinin yangın söndürme cihazları ile diğer tesisatları olası yangınlara karşı kontrol edilerek önlem almak İl Sivil Savunma Uzmanlığı ve İl Afet Koordinasyon Kurulu tarafından yapılan toplantılarda alınan kararların uygulanması için çalışmalar yapmak		172.448,00				172.448,00	100	161.572,76	0,94	
	7.1.5 - 2011 Yılı Sonuna Kadar Belediyenin Stratejik Amaçlarını Gerçekleştirebilmesi İçin En Etkin Ve Verimli Şekilde İnsan Kaynaklarının Kullanılmasını Sağlamak		1.171.794,00				1.171.794,00	100	1.121.342,58	0,96	
	5 2011 Yılı Sonuna Kadar Belediyenin Stratejik Amaçlarını Gerçekleştirebilmesi İçin En Etkin Ve Verimli Şekilde İnsan Kaynaklarının Kullanılmasını Sağlamak Belediyenin stratejik amaçlarını gerçekleştirebilmesi için en etkin ve verimli şekilde insan kaynaklarının kullanılmasını sağlamak		1.171.794,00				1.171.794,00	100	1.121.342,58	0,96	
	7.1.6 - 2011 Yılı Sonuna Kadar Belediyenin İnsan Kaynaklarına İlişkin Hizmetlerine Ve Diğer Birimlerine Her Yıl Yaklaşık 40 Adet Bilişim Desteği Vermek		602.487,00				602.487,00	100	469.440,73	0,78	
	6 2011 Yılı Sonuna Kadar Belediyenin İnsan Kaynaklarına İlişkin Hizmetlerine Ve Diğer Birimlerine Her Yıl Yaklaşık 40 Adet Bilişim Desteği Vermek Belediyenin insan kaynaklarına ilişkin hizmetlerine ve diğer birimlerine bilişim desteği vermek		602.487,00				602.487,00	100	469.440,73	0,78	
	7.1.7 - 2011 Yılı Sonuna Kadar WEB Sitesinin Konu Başlığı Sayısını 280'ne Çıkararak, Güncelliğini Korumak, Bilgilendirici Yayınlar Sunmak Ve Bilgi Yönetim Sistemi İle İlgili Hizmetleri Yürütmek	93.368,00	124.774,00	57,20			218.142,00	100	92.204,58	0,42	
	7 2011 Yılı Sonuna Kadar WEB Sitesinin Konu Başlığı Sayısını 280'ne Çıkararak, Güncelliğini Korumak, Bilgilendirici Yayınlar Sunmak Ve Bilgi Yönetim Sistemi İle İlgili Hizmetleri Yürütmek WEB sitesinin güncelliğini korumak, bilgilendirici yayınlar sunmak ve bilgi yönetim sistemi ile ilgili hizmetleri yürütmek	93.368,00	124.774,00	57,20			218.142,00	100	92.204,58	0,42	
	7.1.8 - 2011 Yılı'nın Birinci Altı Ayına Kadar E-Belediye Sistemini Kurmak Ve Hizmetleri Yürütmek		43.778,00				43.778,00	100	5.103,45	0,12	

**TABLO 3**

**İDARE PERFORMANS TABLOSU (GERÇEKLEŞME)**

İdare Adı		MERSİN BÜYÜKŞEHİR BELEDİYESİ									
Performans Hedefi	Faaliyet	Devir Bütçe	Bütçe İçi		Bütçe Dışı		Toplam		Gerçekleşme		
			TL	Pay (%)	TL	Pay (%)	TL	Pay (%)	TL	(%)	
			43.778,00				43.778,00	100	5.103,45	0,12	
	8 2011 Yılına Birinci Altı Ayına Kadar E-Belediye Sistemini Kurmak Ve Hizmetleri Yürütmek E-Belediye sistemini kurmak ve vatandaşın belediyeye ile olan hizmetlerini gelmeden almasını sağlamak.		3.979.810,00				3.979.810,00	100	3.674.374,27	0,92	
	7.1.9 - 2011 Yılı Sonuna Kadar Belediye Bünyesindeki Araçların Ve İş Makinelerinin Periyodik Bakım Ve Onarımlarını Yapmak, Birimlerden Gelen Üretim Yönelik Talepleri Karşılama Ve Bu Konularda Her yıl için Talebin en az %90 ını Yerine Getirmek.		3.979.810,00				3.979.810,00	100	3.674.374,27	0,92	
	9 2011 Yılı Sonuna Kadar Belediye Bünyesindeki Araçların Ve İş Makinelerinin Periyodik Bakım Ve Onarımlarını Yapmak, Birimlerden Gelen Üretim Yönelik Talepleri Karşılama Ve Bu Konularda Her yıl için Talebin en az %90 ını Yerine Getirmek. Belediye bünyesindeki araçların ve iş makinelerinin periyodik bakım ve onarımlarını yapmak, birimlerden gelen üretime yönelik talepleri karşılamak ve hizmetlerin aksamadan yürütülmesine katkı sağlamak		1.512.137,00				1.512.137,00	100	1.416.275,56	0,94	
	7.1.10 - 2011 yılı sonuna kadar Belediyenin iki karar organı olan Meclis ve Encümen faaliyetlerini kanun ve yönetmelikler çerçevesinde yürütmek ve Belediyeye intikal eden resmi evrak ve dilekçeler ile Belediye olarak kurum ve kuruluşlara yazılan yazıları konularına göre ayırmak ve Belediye Başkanının yazışmalarını yapmak.		1.512.137,00				1.512.137,00	100	1.416.275,56	0,94	
	10 2011 yılı sonuna kadar Belediyenin iki karar organı olan Meclis ve Encümen faaliyetlerini kanun ve yönetmelikler çerçevesinde yürütmek ve Belediyeye intikal eden resmi evrak ve dilekçeler ile Belediye olarak kurum ve kuruluşlara yazılan yazıları konularına göre ayırmak ve Belediye Başkanının yazışmalarını yapmak. Belediyenin iki karar organı olan Meclis ve Encümen faaliyetlerini kanun ve yönetmelikler çerçevesinde yürütmek ve Belediyeye intikal eden resmi evrak ve dilekçeler ile Belediye olarak kurum ve kuruluşlara yazılan yazıları konularına göre ayırmak ve Belediye Başkanının yazışmalarını yapmak.		517.831,00				517.831,00	100			
	7.1.11 - 2011 yılı sonuna kadar Kurum genel arşivinin oluşturulmasını sağlamak		517.831,00				517.831,00	100			
	11 2011 yılı sonuna kadar Kurum genel arşivinin oluşturulmasını sağlamak Devlet Arşivleri Genel Yönetmeliği ile Mahalli İdareler Arşiv Yönetmeliği esasları ile birlikte İç Kontrol Standartlarına Uyum Eylem Planında belirtilen usul ve esaslar doğrultusunda belgelrin arşivlenmesi neticesinde bilgilerin korunacağı ve ulaşılmasının daha kolay ve sistematik olmasının sağlanacağı en önemlisi de yasal zorunluluğu yerine getirileceğinden bu faaliyet belirlenmiştir.		157.741,00				157.741,00	100	174.754,86	1,11	
	7.1.12 - 2011 yılı sonuna kadar 4483 sayılı Memurlar ve Diğer Kamu Görevlilerinin Yargılanması Hakkında Kanun Hükümlerine göre Vali, Cumhuriyet Başsavcısı ve Belediye Başkanı tarafından yapılan görevlendirmeler doğrultusunda araştırma ve ön inceleme ile disiplin soruşturmalarını yapmak, raporlarını düzenlemek ve ilgili mercilere sunmak.		157.741,00				157.741,00	100	174.754,86	1,11	
	12 2011 yılı sonuna kadar 4483 sayılı Memurlar ve Diğer Kamu Görevlilerinin Yargılanması Hakkında Kanun Hükümlerine göre Vali, Cumhuriyet Başsavcısı ve Belediye Başkanı tarafından yapılan görevlendirmeler doğrultusunda araştırma ve ön inceleme ile disiplin soruşturmalarını yapmak, raporlarını düzenlemek ve ilgili mercilere sunmak. 4483 sayılı Memurlar ve Diğer Kamu Görevlilerinin Yargılanması Hakkında Kanun Hükümlerine göre Vali, Cumhuriyet Başsavcısı ve Belediye Başkanı tarafından yapılan görevlendirmeler doğrultusunda araştırma ve ön inceleme ile disiplin soruşturmalarını yapmak, raporlarını düzenlemek ve ilgili mercilere sunmak.		1.369.600,00				1.369.600,00	100	1.401.207,54	1,02	
	7.1.13 - 2011 yılı sonuna kadar Mersin Büyükşehir Belediye Başkanlığı'nı temsilen Belediye aleyhine ve lehine açılan ve açılacak olan tüm dava ve icra takiplerini yapmak ve sonuçlarının ilgili birimlere dağıtılmasını sağlamak		1.369.600,00				1.369.600,00	100	1.401.207,54	1,02	
	13 2011 yılı sonuna kadar Mersin Büyükşehir Belediye Başkanlığı'nı temsilen Belediye aleyhine ve lehine açılan ve açılacak olan tüm dava ve icra takiplerini yapmak ve sonuçlarının ilgili birimlere dağıtılmasını sağlamak Mersin Büyükşehir Belediye Başkanlığı'nı temsilen Belediye aleyhine ve lehine açılan ve açılacak olan tüm dava ve icra takiplerini yapmak ve sonuçlarının ilgili birimlere dağıtılmasını sağlamak		2.140.666,00				2.140.666,00	100	1.792.729,71	0,84	
	7.1.14 - 2011 Yılı Sonuna Kadar Belediye Başkanının Basınla İlişkilerini Sağlamak, Her Ay 30000 Adet Gazete Çıkarmak Ve Dağıtmak		2.140.666,00				2.140.666,00	100	1.792.729,71	0,84	
	14 2011 Yılı Sonuna Kadar Belediye Başkanının Basınla İlişkilerini Sağlamak, Her Ay 30000 Adet Gazete Çıkarmak Ve Dağıtmak Belediye Başkanının basınla ilişkilerini sağlamak		2.140.666,00				2.140.666,00	100	1.792.729,71	0,84	

**TABLO 3**

**İDARE PERFORMANS TABLOSU (GERÇEKLEŞME)**

İdare Adı		MERSİN BÜYÜKŞEHİR BELEDİYESİ									
Performans Hedefi	Faaliyet	Devir Bütçe	Bütçe İçi		Bütçe Dışı		Toplam		Gerçekleşme		
			TL	Pay (%)	TL	Pay (%)	TL	Pay (%)	TL	(%)	
7.1.15 - 2011 Yılı Sonuna Kadar Vatandaşın Belediye Hizmetlerinden En Etkin Ve Verimli Bir Şekilde Faydalanmasını Sağlamak, Yerel Gündem 21 Toplantılarını Organize Etmek, Yerel Gündem Çalışma Grupları İle En Az 5 Adet Proje Üretmek, Bilgi Edinme Kanununa Göre Yapılan Başvurulara Süresinde Cevap Vermek			1.298.174,00				1.298.174,00	100	1.176.295,96	0,91	
15 2011 Yılı Sonuna Kadar Vatandaşın Belediye Hizmetlerinden En Etkin Ve Verimli Bir Şekilde Faydalanmasını Sağlamak, Yerel Gündem 21 Toplantılarını Organize Etmek, Yerel Gündem Çalışma Grupları İle En Az 5 Adet Proje Üretmek, Bilgi Edinme Kanununa Göre Yapılan Başvurulara Süresinde Cevap Vermek Vatandaşın belediye hizmetlerinden en etkin verimli bir şekilde faydalanmasını sağlama, yerel gündem 21 toplantılarını organize etmek, bilgi edinme kanununa göre yapılan başvurulara süresinde cevap vermek			1.298.174,00				1.298.174,00	100	1.176.295,96	0,91	
7.1.16 - 2011 Yılı Sonuna Kadar Deniz Kirliliğini Azaltmak Ve Yat Limanı Hizmetlerini En İyi Şekilde Yürütmek		1.058.165,00	1.145.317,00	51,98			2.203.482,00	100	477.157,13	0,22	
16 2011 Yılı Sonuna Kadar Deniz Kirliliğini Azaltmak Ve Yat Limanı Hizmetlerini En İyi Şekilde Yürütmek Deniz denetimi ve yat limanı hizmetlerinin en iyi şekilde yürütülmesini sağlayarak deniz kirliliğini önleyerek vatandaşın temiz ve güvenli bir çevrede yaşamasını sağlamak.		1.058.165,00	1.145.317,00	51,98			2.203.482,00	100	477.157,13	0,22	
7.1.17 - 2011 Yılı Sonuna Kadar Yapılacak Denetimlerle Çevre Sağlığını Korumak			513.353,00				513.353,00	100	517.415,92	1,01	
17 2011 Yılı Sonuna Kadar Yapılacak Denetimlerle Çevre Sağlığını Korumak Yapılacak denetimlerle çevre sağlığının korunmasını ve sağlıklı çevrenin oluşmasını sağlamak.			513.353,00				513.353,00	100	517.415,92	1,01	
7.1.18 - 2011 Yılı Sonuna Kadar Kamu Yararının Gerekli Durumlarda Kamulaştırma İşlemlerini 2942 Sayılı Kamulaştırma Kanunu Doğrultusunda Yürütmek Ve Belediye Taşınmazlarının geriye kalan %40'ının Envanter Kayıtlarını Tamamlamak			743.047,00				743.047,00	100	681.290,23	0,92	
18 2011 Yılı Sonuna Kadar Kamu Yararının Gerekli Durumlarda Kamulaştırma İşlemlerini 2942 Sayılı Kamulaştırma Kanunu Doğrultusunda Yürütmek Ve Belediye Taşınmazlarının geriye kalan %40'ının Envanter Kayıtlarını Tamamlamak Kamu yararının gerektirdiği durumlarda kamulaştırma işlemlerini 2942 sayılı Kamulaştırma Kanunu doğrultusunda yürütmek ve Belediye taşınmazlarının envanterini tutmak			743.047,00				743.047,00	100	681.290,23	0,92	
7.1.19 - 2011 Yılı Sonuna Kadar Büyükşehir Belediye Sınırları İçerisinde Mevcut Yol, Köprü, Bulvar Ve Caddelerin Bakım Onarımını Tamamlamak Vel En Az 200.000 Ton Asfalt Üretimi Yaparak Yılda Yaklaşık 800.000 M2 Yolu Asfaltlamak Ve Yama Yapmak			33.599.232,00				33.599.232,00	100	26.468.366,17	0,79	
19 2011 Yılı Sonuna Kadar Büyükşehir Belediye Sınırları İçerisinde Mevcut Yol, Köprü, Bulvar Ve Caddelerin Bakım Onarımını Tamamlamak Vel En Az 200.000 Ton Asfalt Üretimi Yaparak Yılda Yaklaşık 800.000 M2 Yolu Asfaltlamak Ve Yama Yapmak Büyükşehir belediye sınırları içerisinde mevcut yol, köprü, bulvar ve caddelerin bakım onarımını yapmak ve ulaşımın kolaylaşmasını sağlamak.			33.599.232,00				33.599.232,00	100	26.468.366,17	0,79	
7.1.20 - 2011 Yılı Sonuna Kadar 5000 Metre Yağmursuyu Drenaj Hatlarının Bakımını Yapmak, Hizmet Binaları İle on adet Okulun Bakım Onarımını Yapmak Ve Birimlere İhale Desteği Sağlamak			250.160,00				250.160,00	100	15.340,00	0,06	
20 2011 Yılı Sonuna Kadar 5000 Metre Yağmursuyu Drenaj Hatlarının Bakımını Yapmak, Hizmet Binaları İle on adet Okulun Bakım Onarımını Yapmak Ve Birimlere İhale Desteği Sağlamak Yağmursuyu drenaj hatlarının bakım onarımını yaparak sel felaketlerinin önlenmesini, okulların bakım onarımını yaparak eğitime destek sağlamak, hizmet binalarının bakım onarımını yaparak belediye çalışanlarının fiziki ortamlarının iyileştirilmesi ile birimlere ihale desteği vererek hizmetlerin aksamadan yürütülmesine katkı sağlamak			250.160,00				250.160,00	100	15.340,00	0,06	
7.1.21 - 2011 yılı sonuna kadar Belediyenin tüm haberleşme sistemini yürütmek, mevcut 92 kavşak ile yeni yapılacak kavşakların sinyalizasyonlarının bakımını ve onarımını sağlamak, güç kompanzasyonlarının bakım ve kontrolünü yapmak.			2.911.142,00				2.911.142,00	100	2.461.013,04	0,85	
21 2011 yılı sonuna kadar Belediyenin tüm haberleşme sistemini yürütmek, mevcut 92 kavşak ile yeni yapılacak kavşakların sinyalizasyonlarının bakımını ve onarımını sağlamak, güç kompanzasyonlarının bakım ve kontrolünü yapmak. Belediyenin tüm haberleşme sistemini yürütmek, mevcut kavşakların sinyalizasyonlarının bakımını ve onarımını sağlayarak trafik akışının ve kazaları önlemek, güç kompanzasyonlarının bakım ve kontrolünün yapılmasını sağlayarak kurumun fazla elektrik ücreti ödemesini önlemek.			2.911.142,00				2.911.142,00	100	2.461.013,04	0,85	

**TABLO 3**

**İDARE PERFORMANS TABLOSU (GERÇEKLEŞME)**

İdare Adı		MERSİN BÜYÜKŞEHİR BELEDİYESİ									
Performans Hedefi	Faaliyet	Devir Bütçe	Bütçe İçi		Bütçe Dışı		Toplam		Gerçekleşme		
			TL	Pay (%)	TL	Pay (%)	TL	Pay (%)	TL	(%)	
7.1.22 - 2011 yılı sonuna kadar Park ve bahçeler hizmetlerini yürütmek mevcut parkların ve yeşil alanların bakım ve onarımını sağlamak			15.425.553,00				15.425.553,00	100	14.274.118,08	0,93	
22 2011 yılı sonuna kadar Park ve bahçeler hizmetlerini yürütmek mevcut parkların ve yeşil alanların bakım ve onarımını sağlamak Park ve bahçeler hizmetlerini yürüterek, mevcut parkların bakım ve onarımını yapmak,vatandaşların mevcut parklardan ve yeşil alanlardan en iyi şekilde yararlanmalarını ve temiz çevre olmasını sağlamak.			15.425.553,00				15.425.553,00	100	14.274.118,08	0,93	
7.1.23 - 2011 Yılı Sonuna Kadar Altyapı Koordinasyon Merkezi Yönetmeliği Doğrultusunda İl İçinde Tüm Kamu Kurum Ve Kuruluşları Tarafından Yapılması Planlanan Altyapı Yatırımlarını Ortak Programa Almak Ve Eş Zamanlı Olarak Çalışmalarını Sağlayarak Koordinasyonunu Yapmak, Yol, Cadde Ve Bulvarlarda Yapılan Kazılara En Az 250 Ruhsat Vermek			83.219,00				83.219,00	100	104.213,49	1,25	
23 2011 Yılı Sonuna Kadar Altyapı Koordinasyon Merkezi Yönetmeliği Doğrultusunda İl İçinde Tüm Kamu Kurum Ve Kuruluşları Tarafından Yapılması Planlanan Altyapı Yatırımlarını Ortak Programa Almak Ve Eş Zamanlı Olarak Çalışmalarını Sağlayarak Koordinasyonunu Yapmak, Yol, Cadde Ve Bulvarlarda Yapılan Kazılara En Az 250 Ruhsat Vermek Altyapı Koordinasyon Merkezi yönetmeliği doğrultusunda il içinde tüm kamu kurum ve kuruluşları tarafından yapılması planlanan altyapı yatırımlarını ortak programa almak ve eş zamanlı olarak çalışmalarını sağlayarak koordinasyonunu yapmak, yol, cadde ve bulvarlarda yapılan			83.219,00				83.219,00	100	104.213,49	1,25	
7.1.24 - 2011 Yılı Sonuna Kadar 5018 Sayılı Kamu Mali Yönetimi Ve Kontrol Kanunu Ve Uygulama Yönetmelikleri İle Mahalli İdareler Bütçe Ve Muhasebe Yönetmeliğine Göre Stratejik Plan Ve Performans Programlarının Hazırlanmasını Koordine Etmek Ve Sonuçlarının Konsolide Edilerek İlgili Mercilere Sunmak, Birimlerin Bütçeleri İle Bütçe Tekliflerini Konsolide Ederek Gelir Ve Finansman Bütçesiyle Ayrıntılı Harcama Programı, Finansman Programını Hazırlamak Ve İlgili Mercilere Sunmak, Belediyenin Kesin Hesabını Hazırlamak, Harcama Yapılması Ve Gelir Elde Edilmesine İlişkin Mali İşlemleri Yürütmek, Bütçe Uygulamasına İlişkin 7 Adet Rapor Düzenlemek, Belediyenin Taşınır Ve Taşınmazlarına İlişkin Kayıtları Tutmak, Mali Konularda Birimlere Danışmanlık Yapmak Para Ve Parayla İfade Edilebilen Değerler İle Emanetleri Almak, Saklamak, İlgililere Vermek Ve Göndermek, Ön Mali Kontrol Görevini Yürütmek, İç Ve Dış Borç Takibini Yapmak.2011 Yılı sonuna kadar Belediye gelirlerini %5 oranında artırmak Belediyenin cari giderlerini aynı oranda düşürmek	4.818.740,11	32.918.618,00	87,23			37.737.358,11	100	35.864.717,41	0,95		
24 2011 Yılı Sonuna Kadar 5018 Sayılı Kamu Mali Yönetimi Ve Kontrol Kanunu Ve Uygulama Yönetmelikleri İle Mahalli İdareler Bütçe Ve Muhasebe Yönetmeliğine Göre Stratejik Plan Ve Performans Programlarının Hazırlanmasını Koordine Etmek Ve Sonuçlarının Konsolide Edilerek İlgili Mercilere Sunmak, Birimlerin Bütçeleri İle Bütçe Tekliflerini Konsolide Ederek Gelir Ve Finansman Bütçesiyle Ayrıntılı Harcama Programı, Finansman Programını Hazırlamak Ve İlgili Mercilere Sunmak, Belediyenin Kesin Hesabını Hazırlamak, Harcama Yapılması Ve Gelir Elde Edilmesine İlişkin Mali İşlemleri Yürütmek, Bütçe Uygulamasına İlişkin 7 Adet Rapor Düzenlemek, Belediyenin Taşınır Ve Taşınmazlarına İlişkin Kayıtları Tutmak, Mali Konularda Birimlere Danışmanlık Yapmak Para Ve Parayla İfade Edilebilen Değerler İle Emanetleri Almak, Saklamak, İlgililere Vermek Ve Göndermek, Ön Mali Kontrol Görevini Yürütmek, İç Ve Dış Borç Takibini Yapmak.2011 Yılı sonuna kadar Belediye gelirlerini %5 oranında artırmak.Belediyenin cari giderlerini aynı oranda düşürmek ve yatırım giderlerini %10 artırmak. 5018 Sayılı Kamu Mali Yönetimi ve Kontrol Kanunu ve Uygulama Yönetmelikleri ile Mahalli idareler bütçe ve muhasebe yönetmeliğine göre stratejik plan ve performans programlarının hazırlanmasını koordine etmek ve sonuçlarının konsolide edilerek ilgili mercilere sunmak, birimlerin bütçeleri ile bütçe tekliflerini konsolide ederek gelir ve finansman bütçesiyle ayrıntılı harcama programı, finansman programını hazırlamak ve ilgili mercilere sunmak, Belediyenin kesin hesabını hazırlamak, harcama yapılması ve gelir elde edilmesine ilişkin mali işlemleri yürütmek, bütçe uygulamasına ilişkin raporları düzenlemek, belediyenin taşınır ve taşınmazlarına ilişkin kayıtları tutmak, mali konularda birimlere danışmanlık yapmak para ve parayla ifade edilebilen değerler ile emanetleri almak, saklamak, ilgililere vermek ve	4.818.740,11	32.918.618,00	87,23			37.737.358,11	100	35.864.717,41	0,95		
7.1.25 - 2011 Yılı Sonuna Kadar İmar Hizmetlerini Yürütmek		152.000,00	2.312.966,00	95,83			2.464.966,00	100	2.166.070,91	0,88	

TABLO 3

İDARE PERFORMANS TABLOSU (GERÇEKLEŞME)

İdare Adı		MERSİN BÜYÜKŞEHİR BELEDİYESİ									
Performans Hedefi	Faaliyet	Devir Bütçe	Bütçe İçi		Bütçe Dışı		Toplam		Gerçekleşme		
			TL	Pay (%)	TL	Pay (%)	TL	Pay (%)	TL	(%)	
	25 2011 Yılı Sonuna Kadar İmar Hizmetlerini Yürütmek İmar hizmetlerini yaparak, imarlı kentleşmenin oluşmasını desteklemek.Vatandaşların imar hizmetlerinden süresinde yararlanmasını sağlamak.	152.000,00	2.312.966,00	93,83			2.464.966,00	100	2.166.070,91	0,88	
	7.1.26 - 2011 Yılı Sonuna Kadar Yer Bilimleri İle İlgili Zemin Etüt Ve Diğer Çalışmaları Yürütmek		173.128,00				173.128,00	100	101.985,85	0,59	
	26 2011 Yılı Sonuna Kadar Yer Bilimleri İle İlgili Zemin Etüt Ve Diğer Çalışmaları Yürütmek Yer bilimleri ile ilgili zemin etüt ve diğer çalışmaları yürütmek		173.128,00				173.128,00	100	101.985,85	0,59	
	7.1.27 - 2011 Yılı Sonuna Kadar Bağlı Bulunan Birimlerin Faaliyetlerinin Koordinasyonunu Sağlamak		886.717,00				886.717,00	100	1.129.829,54	1,27	
	27 2011 Yılı Sonuna Kadar Bağlı Bulunan Birimlerin Faaliyetlerinin Koordinasyonunu Sağlamak Bağlı bulunan birimlerin faaliyetlerinin koordinasyonunu sağlayarak hizmetlerin aksatılmadan yürütülmesini sağlamak		886.717,00				886.717,00	100	1.129.829,54	1,27	
	7.1.28 - 2011 Yılı Sonuna Kadar Toplu Taşıma Hizmetlerini Yürütmek günlük yolcu sayısını 40.000'e çıkarmak, Ve Halkın Memnuniyet Oranını %85'e çıkarmak ve yılda en az bir kere anket yapmak		25.941.042,00				25.941.042,00	100	25.954.707,57	1,00	
	28 2011 Yılı Sonuna Kadar Toplu Taşıma Hizmetlerini Yürütmek günlük yolcu sayısını 40.000'e çıkarmak, Ve Halkın Memnuniyet Oranını %85'e çıkarmak ve yılda en az bir kere anket yapmak Toplu taşıma hizmetlerini yürüterek vatandaşların toplu taşımadan en iyi şekilde yararlanmasını		25.941.042,00				25.941.042,00	100	25.954.707,57	1,00	
	7.1.29 - 2011 Yılı Sonuna Kadar Şehirlerarası Ve İlçelerle Sağlanan Ulaşım Hizmetlerini Yürütmek, ve halkın memnuniyet oranını % 85'e çıkarmak. Geliri %50 artırmak,çıkış fişi alan araç ve otogarı kullanan yolcu sayısını %20 artırmak ve yılda en az bir kere anket yapmak	959.585,00	3.557.303,00	78,76			4.516.888,00	100	2.889.696,17	0,64	
	29 2011 Yılı Sonuna Kadar Şehirlerarası Ve İlçelerle Sağlanan Ulaşım Hizmetlerini Yürütmek, ve halkın memnuniyet oranını % 85'e çıkarmak. Geliri %50 artırmak,çıkış fişi alan araç ve otogarı kullanan yolcu sayısını %20 artırmak ve yılda en az bir kere anket yapmak Şehirlerarası ve ilçelerle sağlanan ulaşım hizmetlerini yürüterek mevcut otogardan şehirlerarası yolculuk yapanların hizmetlerden en iyi şekilde yararlanmasını ve memnuniyetlerinin artırılmasını sağlamak.	959.585,00	3.557.303,00	78,76			4.516.888,00	100	2.889.696,17	0,64	
	7.1.30 - 2011 Yılı Sonuna Kadar Toptancı Hal Hizmetlerini Yürütmek Ve Halkın Memnuniyet Oranını %80 Ne Çıkarmak. ve yılda en az bir kere anket yapmak		5.393.794,00				5.393.794,00	100	4.642.112,94	0,86	
	30 2011 Yılı Sonuna Kadar Toptancı Hal Hizmetlerini Yürütmek Ve Halkın Memnuniyet Oranını %80 Ne Çıkarmak. ve yılda en az bir kere anket yapmak Toptancı hal hizmetlerini yürütmek ve kaçak yaş sebze ve meyve çıkışlarını önlemek,vatandaşların memnuniyetlerini artırmak ve belediye gelirlerini artırmak		5.393.794,00				5.393.794,00	100	4.642.112,94	0,86	
	7.1.31 - 2011 Yılı Sonuna Kadar Rekabet İlkesini Koruyarak Dar Gelirli Halka Ucuz Ekmek Satmak Ve Günlük Ekmek Üretimini 100 000 Adete Çıkarmak ve yılda en az bir kere anket yapmak		4.520.463,00				4.520.463,00	100	192.069,60	0,04	
	31 2011 Yılı Sonuna Kadar Rekabet İlkesini Koruyarak Dar Gelirli Halka Ucuz Ekmek Satmak Ve Günlük Ekmek Üretimini 100 000 Adete Çıkarmak ve yılda en az bir kere anket yapmak Rekabet ilkesini koruyarak dar gelirli halka ucuz ekme satmak ve vatandaşların ekonomilerine katkı sağlayarak sosyal belediyecilik hizmetlerinin geliştirilmesine destek olmak.		4.520.463,00				4.520.463,00	100	192.069,60	0,04	
	7.1.32 - 2011 Yılı Sonuna Kadar Büyükşehir Belediyeleri Koordinasyon Merkezleri Yönetmeliği Doğrultusunda Ulaştırma Koordinasyon Kurulu'nda Halkın Memnuniyetini Arttırıcı Kararlar Alınmasını Sağlamak Ve Trafik Hizmetlerini Her Yıl Artırarak Yürütmek		118.825,00				118.825,00	100	159.787,63	1,34	
	32 2011 Yılı Sonuna Kadar Büyükşehir Belediyeleri Koordinasyon Merkezleri Yönetmeliği Doğrultusunda Ulaştırma Koordinasyon Kurulu'nda Halkın Memnuniyetini Arttırıcı Kararlar Alınmasını Sağlamak Ve Trafik Hizmetlerini Her Yıl Artırarak Yürütmek Büyükşehir Belediyeleri Koordinasyon Merkezleri Yönetmeliği doğrultusunda Ulaştırma Koordinasyon Kurulu'nda halkın memnuniyetini arttırıcı kararlar alınmasını sağlamak ve trafik hizmetlerini yürütmek		118.825,00				118.825,00	100	159.787,63	1,34	
	7.1.33 - 2011 Yılı Sonuna Kadar Mersin Büyükşehir Belediyesi Harcama Birimlerinin Mal Ve Hizmet İhtiyaçlarını 5018 Sayılı Kanun Ve 4734-4735 Sayılı Kanunlar Ve Uygulama Yönetmelikleri Doğrultusunda Zamanında Karşılama Ve Gelen Taleplerden Her Yıl En Az % 90 ını Gerçekleştirmek.		5.852.754,00				5.852.754,00	100	5.107.879,63	0,87	



**TABLO 3**

**İDARE PERFORMANS TABLOSU (GERÇEKLEŞME)**

İdare Adı		MERSİN BÜYÜKŞEHİR BELEDİYESİ									
Performans Hedefi	Faaliyet	Devir Bütçe	Bütçe İçi		Bütçe Dışı		Toplam		Gerçekleşme		
			TL	Pay (%)	TL	Pay (%)	TL	Pay (%)	TL	(%)	
			5.852.754,00				5.852.754,00	100	5.107.879,63	0,87	
	33 2011 Yılı Sonuna Kadar Mersin Büyükşehir Belediyesi Harcama Birimlerinin Mal Ve Hizmet İhtiyaçlarını 5018 Sayılı Kanun Ve 4734-4735 Sayılı Kanunlar Ve Uygulama Yönetmelikleri Doğrultusunda Zamanında Karşılama Ve Gelen Taleplerden Her Yıl En Az % 90 ını Gerçekleştirmek. Mersin Büyükşehir Belediyesi harcama birimlerinin mal ve hizmet ihtiyaçlarını 5018 Sayılı Kanun ve 4734-4735 Sayılı Kanunlar ve uygulama yönetmelikleri doğrultusunda zamanında karşılamak ve hizmetlerin aksamadan yürütülmesine destek sağlamak.		5.852.754,00				5.852.754,00	100	5.107.879,63	0,87	
	7.1.34 - 2011 Yılı Sonuna Kadar Sosyal Güvenlik Kurumuna Tabi Vatandaşlara Ve Belediye Çalışanlarına Poliklinik Hizmetlerini Vermek, Poliklinik Hizmetlerinden Yararlanan Kişi Sayısını yıllık 10 000 e Çıkarmak, Gıda Ve Gıda Ürünleri Satan İşyerlerini Hijyen Açısından Denetlemek, Bölgeye Ve Mevsime Özgü Hastalıklar Konusunda WEB Sitesinde Vatandaş Bilgilendirecek En Az 13 Hastalık İle İlgili Yayın Yapmak, Mevcut Sağlık Biriminin		516.688,00				516.688,00	100	621.943,24	1,20	
	34 2011 Yılı Sonuna Kadar Sosyal Güvenlik Kurumuna Tabi Vatandaşlara Ve Belediye Çalışanlarına Poliklinik Hizmetlerini Vermek, Poliklinik Hizmetlerinden Yararlanan Kişi Sayısını yıllık 10 000 e Çıkarmak, Gıda Ve Gıda Ürünleri Satan İşyerlerini Hijyen Açısından Denetlemek, Bölgeye Ve Mevsime Özgü Hastalıklar Konusunda WEB Sitesinde Vatandaş Bilgilendirecek En Az 13 Hastalık İle İlgili Yayın Yapmak, Mevcut Sağlık Biriminin Modernizasyonunu Yapmak Sosyal Güvenlik Kurumuna tabi vatandaşlara ve belediye çalışanlarına poliklinik hizmetlerini vermek, gıda ve gıda ürünleri satan işyerlerini hijyen açısından denetlemek, bölgeye ve mevsime özgü hastalıklar konusunda WEB sitesinde vatandaş bilgilendirecek yayınlar yapmak, mevcut sağlık biriminin modernizasyonunu yaparak sağlık hizmetlerinin daha modern		516.688,00				516.688,00	100	621.943,24	1,20	
	7.1.35 - 2011 yılı sonuna kadar Mezarlıklarda defin işlerini yürütmek, yardıma muhtaç ve kimsesizlerin cenazelerini ücretsiz defin etmek		5.665.297,00				5.665.297,00	100	4.090.799,25	0,72	
	35 2011 yılı sonuna kadar Mezarlıklarda defin işlerini yürütmek, yardıma muhtaç ve kimsesizlerin cenazelerini ücretsiz defin etmek Mezarlıklarda defin işlerini yürütmek, yardıma muhtaç ve kimsesizlerin cenazelerini ücretsiz defin edilmesini		5.665.297,00				5.665.297,00	100	4.090.799,25	0,72	
	7.1.36 - 2011 Yılı Sonuna Kadar 5199 Sayılı Hayvanları Koruma Kanunu Ve Uygulama Yönetmeliği Doğrultusunda Hayvanların Barınağa Toplanması Ve Her Yıl En Az 1800 Hayvanın Rehabilitasyonunu Sağlamak	500.000,00	1.210.583,00	70,77			1.710.583,00	100	938.939,11	0,55	
	36 2011 Yılı Sonuna Kadar 5199 Sayılı Hayvanları Koruma Kanunu Ve Uygulama Yönetmeliği Doğrultusunda Hayvanların Barınağa Toplanması Ve Her Yıl En Az 1800 Hayvanın Rehabilitasyonunu Sağlamak 5199 Sayılı Hayvanları Koruma Kanunu ve uygulama yönetmeliği doğrultusunda hayvanların barınağa toplanması ve rehabilitasyonunu sağlayarak vatandaşların sağlıklı ve güvenli ortamda yaşamasını	500.000,00	1.210.583,00	70,77			1.710.583,00	100	938.939,11	0,55	
	7.1.37 - 2011 Yılı Sonuna Kadar Et Ve Et Ürünü Satan İşyerlerini Denetlemek, Nakledilen Hayvanların Şehre Giriş Ve Çıkışlarına İzin Vermek		1.929.859,00				1.929.859,00	100	2.024.472,50	1,05	
	37 2011 Yılı Sonuna Kadar Et Ve Et Ürünü Satan İşyerlerini Denetlemek, Nakledilen Hayvanların Şehre Giriş Ve Çıkışlarına İzin Vermek Et ve et ürünü satan işyerlerini denetlemek, nakledilen hayvanların şehre giriş ve çıkışlarına izin vermek,böylece vatandaşların et ve et ürünlerini sağlıklı		1.929.859,00				1.929.859,00	100	2.024.472,50	1,05	
	7.1.38 - 2011 Yılı Sonuna Kadar Mersin Büyükşehir Belediyesi Kongre Merkezi Hizmetleri İle Spor Kompleksi Ve Sosyal Tesis Hizmetlerini Yürütmek, Merkezin Ve Tesislerin Ulusal Ve Uluslararası Tanıtımının Yapılmasını Ve Mersin'in Kongrelerin Ve Spor Müsabakalarının Yapıldığı Şehir Olmasını Sağlamak. Tesislerin Kullanım Oranını önceki yılların ortalamasına göre %50 Arttırmak		6.455.146,00				6.455.146,00	100	5.682.952,66	0,88	
	38 2011 Yılı Sonuna Kadar Mersin Büyükşehir Belediyesi Kongre Merkezi Hizmetleri İle Spor Kompleksi Ve Sosyal Tesis Hizmetlerini Yürütmek, Merkezin Ve Tesislerin Ulusal Ve Uluslararası Tanıtımının Yapılmasını Ve Mersin'in Kongrelerin Ve Spor Müsabakalarının Yapıldığı Şehir Olmasını Sağlamak. Tesislerin Kullanım Oranını önceki yılların ortalamasına göre %50 Arttırmak Mersin Büyükşehir Belediyesi Kongre Merkezi hizmetleri ile Spor Kompleksi ve sosyal tesis hizmetlerini yürütmek, merkezin ve tesislerin ulusal ve uluslararası tanıtımının yapılmasını ve Mersin'in kongrelerin ve spor müsabakalarının yapıldığı şehir olmasını sağlamak.		6.455.146,00				6.455.146,00	100	5.682.952,66	0,88	

TABLO 3

İDARE PERFORMANS TABLOSU (GERÇEKLEŞME)

İdare Adı		MERSİN BÜYÜKŞEHİR BELEDİYESİ									
Performans Hedefi	Faaliyet	Devir Bütçe	Bütçe İçi		Bütçe Dışı		Toplam		Gerçekleşme		
			TL	Pay (%)	TL	Pay (%)	TL	Pay (%)	TL	(%)	
Performans Hedefleri Maliyetleri Toplamı			381.089.395,00				381.089.395,00		346.385.863,15		
Genel Yönetim Giderleri											
Diğer İdarelere Transfer Edilecek Kaynaklar			16.414.909,00				16.414.909,00				
Genel Toplam		160.560.089,02	397.504.304,00				558.064.393,02		346.385.863,15	0,62	



**TABLO 4**

**TOPLAM KAYNAK İHTİYACI TABLOSU (GERÇEKLEŞME)**

İdare Adı		MERSİN BÜYÜKŞEHİR BELEDİYESİ							(TL)
Bütçe Kaynak İhtiyacı	Ekonomik Kod	Devir Bütçe	Faaliyet Toplamı	Genel Yönetim Giderleri Toplamı	Diğer İdarelere Transfer Edilecek Kaynaklar Toplamı	Genel Toplam	Gerçekleşme	Gerçekleşme %	
		01	Personel Giderleri		75.489.092,00			75.489.092,00	78.874.750,37
02	SGK Devlet Primi Giderleri		15.969.909,00			15.969.909,00	14.321.161,85	0,90	
03	Mal ve Hizmet Alım Giderleri	152.000,00	81.805.499,00			81.957.499,00	56.110.400,85	0,68	
04	Faiz Giderleri		5.594.452,00			5.594.452,00	10.211.829,12	1,83	
05	Cari Transferler	5.318.740,11	21.388.871,00			26.707.611,11	18.554.620,39	0,69	
06	Sermaye Giderleri	155.089.348,91	176.816.572,00			331.905.920,91	165.072.944,53	0,50	
07	Sermaye Transferleri						288.499,84		
08	Borç verme		4.025.000,00			4.025.000,00	2.951.656,20	0,73	
09	Yedek Ödenek				16.414.909,00	16.414.909,00			
	<b>Toplam Bütçe Kaynak İhtiyacı</b>	160.560.089,02	381.089.395,00		16.414.909,00	558.064.393,02	346.385.863,15	0,62	
Bütçe Dışı Kaynak	Döner Sermaye								
	Diğer Yurt İçi								
Bütçe Dışı Kaynak	Yurt Dışı								
	<b>Toplam Bütçe Dışı Kaynak İhtiyacı</b>								
<b>Toplam Kaynak İhtiyacı</b>		160.560.089,02	381.089.395,00		16.414.909,00		346.385.863,15	0,62	







### 3-Performans Sonuçları Değerlendirmesi

#### A-Stratejik Faaliyetler

2011 Mali Yılı performans programında yer alan geniş kapsamlı Uluslar arası Mersin Festivali belediyemizin içinde bulunduğu mali yetersizlik nedeniyle düzenlenmemiştir.

Belediye Bandomuzun Milli bayramlarda dernek ve sivil toplum örgütlerinin özel günlerinde, gelecek olan devlet erkanının açılış, temel atma ve karşılama törenlerinde görevlendirilmiştir. Her yaş grubuna Öz kültürümüz olan Halk Oyunları ve modern dans öğretmek amacıyla her 6 ayda bir ücretsiz kurslar açılmakta kurs bitiminde kursiyerlerle halka açık ücretsiz gösteri sergilenmiştir. Sivil toplum örgütlerinin kendi bünyesinde kendi ihtiyaçları doğrultusunda yaptıkları kermeslere destek vererek katkıda bulunulmuştur.

Mersin'in kültür şehri olmasını sağlamak, sanat ve kültür etkinlikleri ile toplumsal ve barışa katkıda bulunmak ve bu konuda ulusal ve uluslar arası kültürel organizasyonların gerçekleştirilmesi bağlamında Mersin Rotary Kulübü ile birlikte 12 Mart 2011 günü Prof. Dr. Bingür SÖNMEZ ve ekibinin sunumuyla "SARIKAMIŞ ŞEHİTLERİ" adlı bir konferans sunumu gerçekleştirilmiştir.

8 Mart Dünya Kadınlar Günü nedeniyle, Mersin Büyükşehir Belediyesi, Mersin Akdeniz Lions Kulübü ve Mersin Fotoğraf Amatörleri Derneği işbirliğiyle 8 Mart Dünya Kadınlar Günü kutlama etkinlikleri gerçekleştirilmiştir.

Mersinimizin Kültür ve Sanat şehri olmasını sağlamak amacıyla Amerika'nın Adana Başkonsolusluğu işbirliğinde " Trio Chicago and Friends " adlı 5 kişilik müzik grubunun 21 Ocak 2011 tarihinde Mersin Kültür Merkezi Şeref Salonunda ücretsiz olarak Mersinlilere verdiği konser gerçekleştirilmiştir.

19-24 Nisan tarihleri arasında, 23 Nisan Ulusal Egemenlik ve Çocuk Bayramı münasebetiyle Büyükşehir Belediye Başkanlığımızın ve Özel Bahçeşehir İlköğretim Okulu ile 1. Uluslar arası Çocuk Festivali

Etkinliği düzenlenmiştir. Festival etkinliğimize KKTC, Litvanya, Romanya, Bulgaristan, Polonya, Gürcistan ve Ukrayna'dan 200 çocuk ve 35 kişiden oluşan ülke temsilcileri, meclis üyesi ve öğrenci lideri katılmıştır.

10-17 Nisan 2011 tarihleri arasında Belediyemiz işbirliğinde Mersin Üniversitesi Konservatuvarı Sahne Sanatları Bölümü Opera Ana Sanat Dalının, Belediyemiz işbirliğinde Çiftlikköy Merkez Kampüsünde İtalya'dan gelen Vincenzo LA SCOLA (Tenor) ve Roberto MORETTI (Piyaniist) isimli sanatçıların katılımıyla Masterclass gerçekleştirilmiştir. Mersin Valiliği Özel Kalem Müdürlüğü'nün, 08.10.2010 gün ve 0400/889-177 sayılı yazılarına istinaden ; Türkiye'nin narenciye üretiminin % 70 ini karşılayan İlimizin, narenciye'nin önemini ve faydalarını ulusal, uluslararası düzeyde anlatabilmek, marka değerini yükseltmek, bölgeye dikkat çekmek amacıyla Narenciye Festivali düzenlenmiştir.

Geçen yıl Meşhur Kazak Destanı Kız Jibek' in 500. yılına ithaf olunan 12.TÜRKSOY Opera Günleri Belediyemizin büyük katkılarıyla gerçekleştirilmiştir. Bu yıl 14.'sü yapılan TÜRKSOY Opera Günleri, 9 Haziran' da Mersin 18-23 Haziran' da Girne ve İstanbul'da üye ülkelerden gelen tanınmış sanatçıların katılımıyla gerçekleştirilmiştir.

27.04.2011 - 17.05.2011 tarihleri arasında "10. ULUSLARARASI MÜZİK FESTİVALİ" gerçekleştirilmiştir. Mersin'deki resmi ve sivil toplum kuruluşlarının bir araya gelerek gerçekleştirdiği festivale bu yıl da Belediyemiz katkı sağlamıştır. Uluslararası Çukurova Sanat Günleri'nin beşincisi 06 Mayıs 2011 tarihleri arasında iki ülkede (Türkiye-Suriye ) on merkezde ( Adana, Mersin, Silifke, Taşucu, Ceyhan, Tarsus, Kozan, Osmaniye, Antakya, İskenderun, Gaziantep) eş zamanlı bir programla gerçekleştirilmiştir. Etkinliklerin Mersin ayağı Belediye Başkanlığımızca gerçekleştirilmiştir. Bir Kültür ve Sanat Şehri olan Mersin'imizde Belediyemiz tarafından, Mersin Üniversitesi katkılarıyla 9. Uluslararası Hüseyin Gezer Taş Heykel Sempozyumu düzenlenmiştir. Sempozyum 01-30 Kasım 2011 tarihleri arasında gerçekleştirilmiştir. Bu yıl sempozyuma yurtdışından ve yurtdışından heykeltıraşlar Belediyemizin resmi

konuğu olarak katılmıştır. Belediyemizin uluslararası kardeş kent ilişkileri çerçevesinde her yıl çeşitli yabancı şehirlerle öğrenci değişim programı uygulanmaktadır. Geçtiğimiz yıl Mersin'de ağırladığımız öğrenci delegasyonu, bu yıl Mersinli öğrencileri ağırlamıştır. Rusya Federasyonu Ufa, Suriye Lazkiye , Almanya Oberhausen, Japonya Kushimoto'ya Mersinli öğrenciler davet edilmişlerdir. Mersin'den öğrenciler ve bir lider Belediyemizin resmi kardeş kent ilişkileri çerçevesinde öğrenciler tüm masraflarını kendileri karşılanarak yurtdışına götürülmüştür.

14-20 Nisan 2011 tarihleri arasında 5. Mersin Türk Müziği Festivali TSM Konserleri düzenlenmiştir. 06.05.2011 tarihinde Evrenli Köyünde İl Kültür Müdürlüğü'yle yapılan HİDİRELLEZ kutlamasında halk müziği konseri, 13.05.2011 tarihinde özürülüler haftası nedeniyle Barış Meydanı'nda THM konseri, 18.05.2011 Atatürk'ü Anma Gençlik ve Spor Bayramı Haftası'nda Karaduvar Mahallesi İsa Öner Lisesi'nde THM konseri, 26.05.2011 TRT Çukurova Bölge Müdürlüğü Radyosu'nda "ÇUKURUVADAN" adlı canlı programda THM konseri, 26.05.2011 tarihinde konservatuvarın 10. kuruluş nedeniyle "10. Yıl Balosu ve Konseri", 24.11.2011 tarihinde Öğretmenler Günü nedeniyle "Tevfik Sırrı Gür Anadolu Lisesi'nde" THM Konseri, 08.11.2011 tarihinde KANAL TÜRK TELEVİZYONU'NUN " Yol ve Müzik" Adlı programı için THM konseri, 02.12.2011 tarihinde Mersin Kültür Merkezi salonunda " Pirireis Lions Kulübü " ile Mersin ilinde bulunan bir anasının teşviki ve donanımı yararına TSM konseri verilmiştir.

Ayrıca 09.04.2011-16.04.2011 tarihleri arasında ses yarışması yapılmıştır.

Belediyemiz tiyatrosu tarafından düzenlenen iki adet tiyatro kursuna toplam 150 öğrenci katılmıştır.Toplam 21 oyun sergilenmiş olup; toplam 31 tiyatro gösterisi yapılmıştır. Ayrıca üç adet tiyatro organizasyonu düzenlenmiştir. 2011 Mali yılı içinde 2 adet ulusal ve uluslararası sportif etkinlik düzenlenmiş olup,5 adet engelli sporcuya spor arabası verilmiş ve 3960 sporcuya spor malzemesi dağıtılmıştır. Ayrıca halkın katılımını sağlayacak ve spora özendirilecek 12 adet sportif etkinlik

düzenlenmiştir. **2872 sayılı Çevre Kanunu 11. Maddesi ve 5216 sayılı Büyükşehir Belediye Kanunu 7.maddesi (i) bendi atık alım işi sorumlularını belirleyerek Büyükşehir Belediyelerinin** Gemi Atıklarının Alınması ve Bertarafı konusunda görevli olduğu belirtmiştir. Bu karar doğrultusunda ve 18/03/2010 tarih ve 27525 sayılı Resmi Gazetede yayımlanarak yürürlüğe giren "Gemilerden Atık Alınması ve Atıkların Kontrolü Yönetmeliğinde Değişiklik Yapılmasına Dair Yönetmelik" gereğince bu işin realize edilmesi için atık kabul gemisi kiralınması işi ihalesi, 26.11.2011 tarihinde yapılmış ve sözleşme imzalanabilmesi için gerekli iş ve işlemler yüklenici tarafından tamamlanmadığından ihale iptal edilmiştir. 2012 yılı içerisinde tekrar ihale edilecektir. Deniz Denetim işlemlerinde kullanılmak üzere Deniz Devriye Gemi alımı ihalesi yapılmış ve söz konusu ihale iptal edilmiş olup; 2012 yılında tekrar ihale edilecektir.

Çevre ve Orman Bakanlığı, Çevre Yönetimi Genel Müdürlüğü'nün 26.11.2008 tarih ve 19369 sayılı uygun görüşüyle, 28.11.2008 tarihinden itibaren yeni katı atıkların düzenli depolanmasına başlanılmış olup 2011 mali yılı içinde İlçe Belediyeleri, Kamu Kurum ve Kuruluşlar ile Özel Sektör tarafından getirilen katı atıklar 2872 Sayılı Kanun ile uygulama yönetmeliklerine uygun olarak düzenli olarak depolanmıştır.

Yapımı hedeflenen Düzenli Çöp Depolama Alanı 3.Lot Yapım İşinin ihalesi yıllara sari iş olduğu için devam etmektedir. 2012 yılında yapım işi bitecektir.

Kentimizde bulunan 13 hastane,140 küçük ölçekli sağlık kuruluşu tarafından üretilen tıbbi atıklar Tıbbi Atık Kontrol Yönetmeliği hükümlerine göre, tehlikeli madde taşıma sertifikası almış şoförler tarafından kullanılan ve T.S.E. den Karayolu ve Tehlikeli Tıbbi Atık taşıma aracı uygunluk belgesi alınmış olan Belediyemize ait 2 adet araç ile hastanelerin tamamından her gün,aile sağlık merkezlerinde haftada iki gün,diğer küçük miktarda atık üreten işyerlerinden haftada bir kere düzenli olarak alınan tıbbi atıklar Belediyemizin Katı Atık Düzenli Depolama Alanında geçirimsiz zeminde açılan çukurlarda kireçlenerek imha edilmektedir.Hastaneler ile görüşmeler yapılarak Tıbbi Atıkların Kontrolü

Yönetmeliği gereği üretilen tıbbi atıkların diğer atıklarla karıştırılmaması ve düzenli tesliminin yapılması için geçici atık depolarının yapılması gereken kurumlar ( 20 yatak ve üzeri ) geçici atık depolarını yapmışlardır.

Alo Tıbbi Atık Hattı kurulması ve ilimiz geneline yaygınlaştırılması ile ilgili çalışmalar ise devam etmektedir. Bu çalışmalar neticesinde 2011 yılı içinde toplam 140 adet küçük ölçekli sağlık kuruluşları ile tıbbi atık toplama sözleşmesi yapılmıştır. 3 yılı tamamlanmamış olması nedeniyle protokollerde bu sayıya dahildir.

Tıbbi atık üreticilerinden lisanslı 2 tıbbi atık taşıma aracı 2 lisanslı sürücü ve 4 adet toplama elemanı ile tıbbi atıklar toplanarak bertaraf alanına getirilerek tıbbi atık yönetmeliğine uygun olarak bertaraf edilmektedir. Tıbbi atık üreticileri ile protokoller yapılarak hizmet verilmektedir. Tıbbi atık yönetim planı Çevre Bakanlığı'nın yayınladığı formata göre güncellenerek meclisten getirilmiştir.

2011 yılı içerisinde tıbbi atık sterilizasyonu tesisinin inşaatı devam etmektedir. 2012 yılında faaliyete geçecektir.

Büyükşehir Belediyemiz mücavir alanı içerisinde haşere mücadelesi için çevre ve halk sağlığı kapsamında metropollerde yürütülen haşere mücadelesi sivrisinek, karasinek, hamam böceği gibi kent yaşamını huzursuz kılan önemli olan zararlılardır. Taşındıkları parazit ve mikropları yiyecek ve içeceklerimize bulaştırarak, kan emerek birçok tehlikeli hastalığın bulaşmasına neden olurlar.

Bu zararlılar hızla üreyerek değişen koşullara suretle uyum sağlamakta, insanların verdikleri mücadeleye direnç göstermektedirler.

Bu özellikleri temel alınarak vektörle mücadele Uçkun (Ergin) ve Larva mücadelesi olarak yapılmaktadır. Belediyemiz mücavir alanları içerisinde bulunan 40 Orman Köyde haşere mücadelesi insektisid ve lavrasit uygulanarak yapılmıştır. İlaçlar ve cihazlar uluslar arası standartlara uygun olarak kullanılmaktadır.

Ayrıca teknik ekibimiz tarafından çalışanlara eğitim semineri verilmekte ve ilaçlarla ilgili etkinlik testleri yapılmaktadır.

**Uçkun Ergin Mücadelesi :** Açık alanda ergin sivrisinek için yapılan hacimsel mücadele olarak yapılmaktadır.

**Larva Mücadelesi :** Zararlıyı kaynağında yok etmek ergin hale geçmesini engellemek amacıyla JİT alanları belirlenip uygun aralıklarla yeterli dozlarda ilaçlanarak çoğalmalarının önlenmesi için çalışmalar yapılmaktadır.

Kış mücadelesi havaların soğumasıyla birlikte kışlak geçen karasinek ve sivrisineklerin tespit edilen barınakları belli periyotlarla ilaçlama yapılarak sonuca ulaşabilmektedir.

Larva ve ergin mücadelesi birlikte yapılmadığı sürece erginlere karşı gerçekleştirilen uygulamalardan sadece belli zaman dilimleri içerisinde sonuç alınabilmektedir.

Larva mücadelesi daha etkin bir mücadele yapılmasına yardımcı olmaktadır. Vektör mücadelesi halk sağlığını korumak ve insanların yaşam kalitesini arttırmak amacıyla yapılmaktadır. İlaçlar ve cihazlar uluslar arası standartlara uygun olarak kullanılmaktadır.

Ayrıca teknik ekibimiz tarafından çalışanlara eğitim semineri verilmekte ve ilaçlarla ilgili etkinlik testleri yapılmaktadır.

**Su kirliliği denetimi -Deşarj İzin Çalışmaları:** Bu konudaki çalışmalar 31 Aralık 2004 tarih ve 25687 sayılı resmi gazetede yayımlanarak yürürlüğe giren "Su Kirliliği Kontrolü Yönetmeliği" ve bağlı olarak çıkarılan tebliğler doğrultusunda yürütülmektedir. Yönetmelik gereği, su kirliliği kontrolü açısından her türlü kirletici kaynağın bir izin belgesine bağlanması esastır. Periyodik denetimler ve şikayetlerin değerlendirilmesi İl Çevre ve Orman Müdürlüğü ile Belediyemiz elemanları tarafından birlikte sürdürülmektedir

**Gürültü kirliliği denetimi:** 09/08/1983 tarih ve 2872 sayılı Çevre Kanununun 14. maddesine dayanılarak hazırlanan 04/06/2010 tarih ve 27601

sayılı Resmi Gazetede yayımlanarak yürürlüğe giren Çevresel Gürültünün Değerlendirilmesi ve Yönetimi Yönetmeliğine göre işletmelerin faaliyetleri esnasında Yönetmeliklere uygun çalışıp gürültü kirliliği yaratmamalarını, işletmelerin civarında ikamet eden kişilerin gürültü kirliliğine maruz kalmamalarını sağlamaktadır.

Çevresel Gürültünün Değerlendirilmesi ve Yönetimi Yönetmeliğince yapılan değerlendirmeler sonucunda Yönetmeliğe uyanlar hakkında olumlu rapor hazırlanır.

Uymayanlar hakkında ise 2872 sayılı Çevre Kanununa göre cezai işlem uygulanmak üzere İl Çevre ve Orman Müdürlüğüne bildirilmektedir.

**Atık Yağlar Denetimi:** 30/07/2008 tarih ve 26952 sayılı resmi gazetede yayımlanarak yürürlüğe giren Atık Yağların Kontrolü Yönetmeliği gereğince atık yağların gelişigüzel kullanımı yasaklanmış olup Yönetmelik hükümleri çerçevesinde Belediyemiz sınırlarında çıkan (Üretilen) atık yağlar düzenli olarak PETDER verilmekte olup, alt birim belediyeleri de konu hakkında bilgilendirilmiştir ve atık yağ envanteri yapılarak Çevre ve Orman Bakanlığı'na sunulmuştur.

**Tehlikeli Atıklar :** 14/03/2005 tarih ve 25755 sayılı resmi gazetede yayımlanarak yürürlüğe giren Tehlikeli Atıkların Kontrolü Yönetmeliği gereğince denetim ve şikayetlerin değerlendirilmesi İl Çevre ve Orman Müdürlüğü ile Müdürlüğümüz elemanlarınca Tehlikeli Atıkların Kontrolü Yönetmeliği çerçevesinde yürütülerek ortak denetimler yapılmıştır.

2010-2014 dönemi stratejik planda ve 2011 mali yılı performans programında hedeflenen faaliyetlerden öğrenci yurdu proje yapımına finansman yetersizliği nedeniyle başlanamamıştır.

2011 Mali yılı performans programında yapımı hedeflenen bazı yolların ve altyapıların ihalesi yılın son aylarında yapılmış olması nedeniyle gerçekleşme olmamış, yapım çalışmaları 2012 yılında şehrin muhtelif yerlerinde devam etmektedir.

Ancak yıl içerisinde zorunluluk ve aciliyet arzeden yerlerde toplam 2266 metre yağmursuyu yapılmış olup;ayrıntısı aşağıdadır.

#### **A - YAĞMURSUYU HATTI İLE İLGİLİ YAPILAN İMALATLAR;**

1- Davultepe, Çiftlikköy, Toroslar Bölgesi Muhtelif Yollar, Yağmursuyu, Kanalizasyon ve Köprü Yapımı işi kapsamında 30'lük 97 metre, 60'lük 95 metre, 80'lük 278 metre ve 800'lük 680 metre büz ile yağmur suyu hattı yapılmıştır.

2- Hal Mahallesine 400'lük 200 metre beton büz ile yağmur suyu hattı yapılmıştır.

3- Bakliyatçılar sitesi çevresine 600'lük 472 metre beton büz ile yağmur suyu hattı yapılmıştır.

4- Karaduvar karakolu karşısına 600'lük 270 metre ve 400'lük 50 metre beton büz ile yağmur suyu hattı yapılmıştır.

5- 23 Nisan İlköğretim Okulu önüne 400'lik 30 metre beton büz ile yağmur suyu hattı yapılmıştır.

6- Mersin Büyükşehir Belediyesi Yol Kaldırım Altyapı yapım işi kapsamında Adnan Menderes Bulvarı ve GMK Bulvarına 1000'lik 3000 metre beton büz ile yağmur suyu hattı yapılmıştır.

7- Mezitli, Akdeniz ve Toroslar Bölgesinde Yağmursuyu ve Kanalizasyon Yapımı işi kapsamında Karacailyas Mahallesine 800'lük 828 metre büz ile yağmur suyu hattı yapılmıştır.

Büyükşehir hizmet sınırları dahilinde 2011 yılı içerisinde değişik ebat menfez ve değişik çaplarda büz boru ile yapılan yağmur suyu hattı toplam uzunluğu ; 6000 mt dir.

## **B - KALDIRIM/ BORDÜR / KİLİT-TAŞI İLE YAPILAN İMALATLAR**

### **Bordür imalatları yapılan yerler ve miktarları**

1. Kültür Parkı yürüyüş yoluna 1124 mt bordür yapılmıştır.
2. Mağazalar Karakolu çevresine 356 mt bordür yapılmıştır.
3. Güvenevler Mah. Barbaros Bulvarına 220 mt bordür yapılmıştır.
4. Açık cezaevi çevresine 247 mt bordür yapılmıştır.
5. 11. Caddeye (Göçmen kavşağı ile 34. Cadde arasına) 3900 mt bordür yapılmıştır.
6. Mezitli Sahili yürüyüş yoluna 1150 mt bordür yapılmıştır.
7. Toroslar bölgesi içine 32.147 mt bordür yapılmıştır.
8. Mersin Büyükşehir Belediyesi Yol Kaldırım Altyapı yapım işi kapsamında Adnan Menderes Bulvarı ve GMK Bulvarına 25.000 mt bordür yapılmıştır.
9. Davultepe, Çiftlikköy, Toroslar Bölgesi Muhtelif Yollar, Yağmursuyu, Kanalizasyon ve Köprü Yapımı işi kapsamında 37299 mt bordür yapılmıştır.
10. Mezitli, Akdeniz ve Toroslar Bölgesinde Yağmursuyu ve Kanalizasyon Yapımı işi kapsamında 102084 - 102099 sokaklarına 1167 mt bordür yapılmıştır.

**Mersin Büyükşehir sınırları içerisinde 2011 yılında 102.610 mt bordür yapılmıştır.**

### **Kilit taşı imalatları yapılan yerler ve miktarları**

1. Kültür Parkı yürüyüş yoluna 257 m2 kilit taşı yapılmıştır.
2. Mağazalar Karakolu çevresine 600 m2 kilit taşı yapılmıştır.
3. Güvenevler Mah. Barbaros Bulvarına 660 m2 kilit taşı yapılmıştır.
4. Açık cezaevi çevresine 2531 m2 kilit taşı yapılmıştır.
5. Mezitli Sahili yürüyüş yoluna 1725 m2 kilit taşı yapılmıştır.
6. Toroslar bölgesi içine 46.268 m2 kilit taşı yapılmıştır.
7. Mersin Büyükşehir Belediyesi Yol Kaldırım Altyapı yapım işi kapsamında Adnan Menderes Bulvarı ve GMK Bulvarına 4.325 m2 kilit taşı yapılmıştır.
8. Mezitli, Akdeniz ve Toroslar Bölgesinde Yağmursuyu ve Kanalizasyon Yapımı işi kapsamında 102084-102099 sokaklarına 5683 m2 kilit taşı yapılmıştır.

**Mersin Büyükşehir sınırları içerisinde 2011 yılında 62.049 m2 kilitli parke yapılmıştır.**

### **Karo Plak Kaplama imalatları yapılan yerler ve miktarları**

1. Davultepe, Çiftlikköy, Toroslar Bölgesi Muhtelif Yollar, Yağmursuyu, Kanalizasyon ve Köprü Yapımı işi kapsamında 74.178 m2 karo kaplama yapılmıştır.
2. Mersin Büyükşehir Belediyesi Yol Kaldırım Altyapı yapım işi kapsamında Adnan Menderes Bulvarı ve GMK Bulvarına 80.000 m2 karo kaplama yapılmıştır.



### **Mersin Büyükşehir sınırları içerisinde 2011 yılında 154.178 m2 kaldırım kaplaması yapılmıştır.**

Otopark Yönetmeliği hükümlerine göre İlçe belediyeleri tarafından tahsil edilen otopark bedelleri ilgili hesaplarına aktarılmadığından ve belediyemizin mali yetersizliği nedeniyle finansmanı sağlanamamış olan otopark yapımı gerçekleştirilememiştir.

### **Deniz Park (Aquapark ve Akvaryum Parkı) Yapımı**

Büyükşehir Belediyesinin 2010 yılı içerisindeki en önemli yatırımlarından olup Mersin halkına dinlenme, eğlence ve sportif aktiviteler imkanlarını sağlamak amacıyla yapılmakta olan sosyal bir tesistir. Bu tesisten tüm halkımız faydalanabilecektir. Tesis içerisinde yüzme havuzu, rafting havuzu, çocuk oyun havuzları, yapay buz pisti, deniz canlıları havuzu, çay bahçeleri gibi sosyal donatı alanları bulunmaktadır. Burayı ziyaret eden ziyaretçiler, havuz ve diğer eğlence tesislerinden faydalandıktan sonra yeme-içme ve dinlenme ihtiyaçlarını restoran ve kafeteryalar da giderebileceklerdir.

Şehir merkezinde atıl olarak bulunan, kullanılmayan ve kötü bir görüntüye sahip olan bir alanda böyle bir tesisin yapılması, şehrimize turizm ve 2013 Akdeniz Oyunları açısından canlılık kazandıracaktır. 2010 yılında başlayıp %50'den fazla imalatı yapılmış olan bu tesisin 2012 yılı yaz aylarında halkın hizmetine açılması planlanmaktadır.

Mevcut dört adet parkın ıslahı yapılmıştır. Hedeflenen 6.600 M2 alanda Yeni Rekreasyon Alanları Düzenleme projesi ise Müftü Deresi kenarında yapılacak olan düzenleme için imar planı çalışmaları tamamlanmadığı için gerçekleştirilememiştir. Öncelikler değerlendirilerek 3 adet yeni tam donanımlı kavşak yapılmıştır. Halkın belediye ile olan ilişkilerini sağlamak amacı ile önceliklilik arz eden üç bölgede 3 adet irtibat bürosu yapılmıştır. Yıl içerisinde yapılan müracaatlar değerlendirilerek öncelikli olarak tespit edilen yerde bir adet üst geçit yapılmıştır.

### **Nazım İmar Planı Çalışmaları**

Onaylı bulunan 1/25.000 ölçekli nazım imar planında öngörülen kentsel gelişme alanları ve yakın çevreleri bütünlüğünde, belirlenecek etaplar halinde, ihtiyaçları ve sorunları doğru tespit eden ve buna uygun çözüm önerileri geliştiren, üst ölçek plan kararları doğrultusunda uygulama imar planlarını yönlendirici temel ilke ve esasların belirlendiği revizyon ve ilave nitelikli 1/5000 ölçekli nazım imar planlama çalışmaları devam ettirilmiştir.

Kentin ihtiyaçlarını karşılayacak ve planlı gelişimini sağlayacak yeni 1/5000 ölçekli nazım imar plan çalışmalarını sürdüren Müdürlüğümüz bünyesinde, planlamaya esas veri altyapısı oluşturulmuş ve planlama çalışmaları sürdürülmüştür. Söz konusu çalışmalar kapsamında; ilk olarak Büyükşehir Belediye Meclisi'nin 15.07.2011 tarih ve 251 sayılı kararı ile 1/5000 Ölçekli Kocavilayet Nazım İmar Planı ve 1/1000 Ölçekli Kocavilayet Uygulama İmar Planı yürürlüğe konulmuştur. Yenişehir 1/5000 Ölçekli Nazım İmar Planı çalışmaları kapsamında, analiz ve planlama çalışmaları tamamlanmış ve Büyükşehir Belediye Meclisine onaylanmak üzere sunulmuştur.

Mezitli, Toroslar ve Akdeniz planlama etapları 1/5000 Ölçekli Nazım İmar Planı çalışmaları kapsamında araştırma, arazi ve planlama çalışmaları halen planlama ekibimiz tarafından sürdürülmektedir.

### **Onaylı Mevzii İmar Planları İle İlgili Çalışmalar**

Daha önce Büyükşehir Belediyesi idari ve yetki sınırları dışında kalan, 2004 yılında yürürlüğe girmiş olan 5216 sayılı 'Büyükşehir Belediye Kanunu' ve 2008 yılında yürürlüğe girmiş olan 5747 sayılı 'Büyükşehir Belediye Sınırları İçerisinde İlçe Kurulması ve Bazı Kanunlarda Değişiklik Yapılması Hakkında Kanun' hükümleri ile getirilen düzenlemeler sonucunda son halini alan Büyükşehir Belediyesi sınırı içerisine alınan alanlarda, İl İdare Kurulu kararları, Valilik onayı ya da ilgili ilk kademe ve belde belediyelerin meclis kararları ile yürürlüğe girmiş olan mevzii nitelikli imar planları ve

imar uygulama işlemleri bulunmaktadır. Günümüzde Büyükşehir Belediyesi yetki ve idari sınırları dahilinde bulunan bu alanlara yönelik imar durumu taleplerinin karşılanabilmesi için, Belediyemiz arşivinde bulunan plan pafta ve kararlarının sayısal ortama alınması, eksikliği tespit edilen, **belediye meclis veya il idare kurulu kararı** ile söz konusu uygulamaya ve **tapu tesciline esas imar planı örneklerinin** temin edilerek müdürlüğümüz bünyesinde arşivlenmesi çalışmaları tamamlanmıştır.

### Numaralama ve Levhalama Çalışmaları

5216 sayılı Büyükşehir Belediye Kanunu'nun 7. Maddesi (g) fıkrasında belirtilen "meydan, bulvar, cadde, yol ve sokak ad ve numaraları ile bunlar üzerindeki binalara numara verilmesi işlerini gerçekleştirmek" ile aynı kanunun 7. Maddesi (h) fıkrasında belirtilen "Coğrafi ve Kent Bilgi Sistemleri kurmak" hükümleri gereği söz konusu eylemler Büyükşehir Belediyesi görevleri arasında bulunmaktadır.

Bu bağlamda, 31.07.2006 tarih ve 26245 sayılı Resmi Gazete'de yayımlanarak yürürlüğe giren "Adres ve Numaralamaya İlişkin Yönetmeliğin" ilgili maddeleri gereği, numaralama ve levhalama çalışmalarında, ilçe belediyelerinden sağlanan sözel ve sayısal veriler doğrultusunda eksiklikler göz önünde bulundurularak öncelik verilen Yenişehir Belediyesi sınırları dahilinde başlatılan çalışmalar tamamlanmıştır.

Bununla beraber, Yenişehir İlçe sınırları dahilinde tamamlanan numaralama ve levhalama çalışmaları, adres veri sistemine ilişkin alanda bulunan numarataj, bina, cadde, sokak, bulvar, mahalle ve ilçe bilgileri sayısal haritalar üzerine işlenmiş, alınan bina fotoğrafları ile ilişkilendirilerek Coğrafi Bilgi Sistemi oluşturulmuştur. Coğrafi Bilgi Sistemi ile doğru adres verisine ihtiyaç duyabilecek tüm ilgili kamu kurum ve kuruluşları ile vatandaşların kullanımına sunulacak olan Adres Bilgi Sistemi altyapısı oluşturulmuştur. Bu bağlamda, oluşturulan veritabanları ile Kent Bilgi Sistemi oluşturulması hedeflenmektedir.

### Nazım İmar Planı Tadilatları

01.01.2011 - 31.12.2011 tarihleri arasında 5216 sayılı Büyükşehir Belediye Kanunu'nun ilgili hükümlerine istinaden hazırlanan 16 (onaltı) adet 1/5000 ölçekli nazım imar planı tadilat teklifi Büyükşehir Belediye Meclisi'nde görüşülerek karara bağlanmış olup, onaylanmış olanların askıya çıkış, askıdan iniş ve çizim işlemleri yapıp ilçe belediyesine ve ilgili kişilere dağıtım işlemleri yapılmıştır.

### Uygulama İmar Planı Tadilatları

01.01.2011 - 31.12.2011 tarihleri arasında 5216 sayılı Büyükşehir Belediye Kanunu'nun ilgili hükümlerine istinaden 79 (yetmişdokuz) adet 1/1000 ölçekli Uygulama İmar Planı dosyaları Büyükşehir Belediye Meclisi'nde görüşülerek karara bağlanmış olup, çizim işlemleri yapıp, İlk Kademe Belediyelerine ve ilgili kişilere dağıtım işlemleri yapılmıştır.

### Şehirlerarası Otobüs Terminali Nazım İmar Planı Değişikliği ve İlave - Revizyon Uygulama İmar Planı

Mevcut otobüs terminali ve çevresindeki olumsuzlukları gidermek, kentin gelecekteki potansiyellerini de dikkate alarak hizmet edecek yeni otobüs terminali alanı belirlemek amacıyla yapılan yer tespiti, araştırma ve planlama çalışmaları idaremizce tamamlanmıştır.

Mersin Büyükşehir Belediyesi Şehirlerarası Otobüs Terminali 1/5000 Ölçekli Nazım İmar Planı Değişikliği ve İlave - Revizyon Uygulama İmar Planı, Büyükşehir Belediye Meclisi'nin 16.09.2011 tarih ve 283 sayılı kararı ile yürürlüğe girmiştir.

### 2013 Akdeniz Oyunlarına İlişkin Plan Değişiklikleri

2013 Akdeniz Oyunları kapsamında düzenlenecek olan yarışmalara yönelik olarak spor tesisi yapmak üzere;

- Büyükşehir Belediyesinin 14.10.2011 tarih ve 310 sayılı kararı ile Mentеш 7836 Ada - 1 Parsel nolu taşınmazda 1/5000 Ölçekli Nazım İmar Planında 'Kentsel ve Bölgesel Spor Alanı', 1/1000 Ölçekli Uygulama İmar Planında 'Spor Tesis Alanı' (Kapalı Yüzme Havuzu) olarak yapılan plan değişikliği yürürlüğe girmiştir.

- Büyükşehir Belediyesinin 14.10.2011 tarih ve 311 sayılı kararı ile Çiftlikköy 2585 Ada - 3 ve 4 Parsel nolu taşınmazlarda 1/5000 Ölçekli Nazım İmar Planında 'Kentsel ve Bölgesel Spor Alanı', 1/1000 Ölçekli Uygulama İmar Planında 'Spor Tesis Alanı' (Jimnastik Salonu) olarak yapılan plan değişikliği yürürlüğe girmiştir.

- Büyükşehir Belediyesinin 14.10.2011 tarih ve 312 sayılı kararı ile Kocavilayet 7907 Ada - 2 Parsel nolu taşınmazda 1/5000 Ölçekli Nazım İmar Planında 'Kentsel ve Bölgesel Spor Alanı', 1/1000 Ölçekli Uygulama İmar Planında 'Spor Kompleksi' (Kapalı Spor Salonu, Tartan Pist ve İlave Tesis) olarak yapılan plan değişikliği yürürlüğe girmiştir.



## İTFAİYE FAALİYETLERİ

EV	154	Orman	1
İŞYERİ	61	Mezarlık	1
Elektrik Panosu	12	Hastane	1
Bekçi Kulübesi	1	Kurtarma	1
Araç	107	Pamuk Balyası	1
Depo	8	Havalandırma	1
Ağaç	3	Hurdalık	2
Otel	2	Arı Kovanı	2
Odunluk ve Talaşlık	28	Yatakhane	1
Konteynir	2	Çamaşır Makinesi	2
Fabrika	3	Talaşlık	1
Kablo	1	Bulaşık makinesi	1
Baca	6	Samanlık	1
Gişe	1	Bisiklet	1
Bahçe	5	Lokal	1
Ot	610	Kamp Çadırı	1
Bekçi Kulübesi	2	Baz İstasyonu	1
Spor Salonu	1	Çadır	1
Muhtarlık Binası	1	Okul	9
Çiftlik	1		
Çalılık	6		
Hurdalık	1		
Sera	1		
Trafo	3		
Tüp	2		
Plastik Kasa	1	Toplam Yangın Sayısı	1055

İşyeri kontrol raporları çalışması - 01.01.2011 / 31.12.2011 tarihleri arasında 1886 adet işyerine ruhsat ile ilgili yangın yönünden kontrol raporu verilmiştir.

### Makbuz karşılığı yapılan işler

01 / 01 / 2011 - 31 / 12 / 2011 Tarihleri arasında makbuz karşılığı olarak yangın tesisatı proje tasdik ücreti ve yangın rapor ücret vb için tahsil edilen ücret **110.582,75 TL**



İtfaiye Daire Başkanlığı tarafından Mersin Devlet Hastanesi, Mersin İl Milli eğitim Müdürlüğü, Mersin Gümrük Müdürlüğü, Mersin Kredi ve Yurtlar Kurumu, Mersin Toros Devlet Hastanesi, Mersin Cezaevi Müdürlüğü, Mersin Türk Telekom, İl Milli Eğitim Müdürlüğüne Bağlı 110 okuldaki Öğrencilere, Özel Güvenlik Şirketlerine, Akaryakıt İstasyonlarına, Akaryakıt Dolum Tesislerine yangın Eğitimi verilmeye devam edilmiştir. 2011 Mali yılında akaryakıt ve LPG istasyonunda yangın kontrol raporu verilmiştir. Yapımı hedeflenen bir adet müfreze binası yapımı yer temini yapılamadığı için gerçekleştirilememiştir.

2011 Mali yılında hedeflenen 30 adet otobüs alımı belediyemizin mali yetersizliği nedeniyle gerçekleştirilememiştir.



Yeni Şehirlerarası Yolcu Terminali yapımı için proje yapımına yılın son aylarında başlanmış olup ödeneği 2012 mali yılına devredilmiştir. Projesinin tamamlanmasından sonra yapımına başlanacaktır. Hafif Raylı Sistem proje yapımı yeniden başlatılmış olup tamamlanamadığı için ödeneği 2012 mali yılına devredilmiştir.

Belediyemizin 2010-2014 dönemi stratejik planında ve bulunan projelerden 2011 mali yılı performans programında yıl içinde başlanması hedeflenen dar gelirli vatandaşlara yapılacak gıda yardımı ve iftar yemeği dağıtılması faaliyetleri belediyemizin finansman yetersizliği nedeniyle yapılamamıştır. Ancak, engelli vatandaşlarımızdan 213 kişiye engelli arabası, engelli

vatandaşlara piknik düzenleyerek 1500 adet yemek verilmiş, 3703 kişiye 800 koli hasta bezi ile 3600 adet muhtelif şapka, tişört vb. yardımlar yapılmıştır. İlköğretim ve lisede okuyan 15000 öğrenciye kırtasiye yardımı yapılmıştır. 45 çocuk toplu sünnet ettirilmiştir.

Akdeniz, Yenişehir, Toroslar ve Mezitli belediyeleri sınırları içinde bulunan mezarlıklarda hizmet binası yapımı finansman yetersizlik nedeniyle yapılamamıştır. Yeni Mezarlık Alanı kamulaştırması ile bina ve müstemilatının yapımı için uygun yerin bulunamaması nedeniyle başlanamamış olması nedeniyle kamulaştırma yapılamamış olup yer tespit çalışmaları devam etmektedir. Uygun yer bulunması halinde kamulaştırması yapılarak yapımına başlanacaktır.

Hayvan Pazarı Yapımı için uygulama projesi ve elektrik trafo yapımı tamamlanarak ihale çalışmaları yılsonunda başlatıldığı için ödeneği 2012 mali yılına devredilmiştir.

Mersin'de sağlıklı ve güvenli çevre şartlarının oluşturmak ve korumak amacıyla zabıta hizmetleri en iyi şekilde yerine getirilmiştir. Belediyemizin Web sitesinde bilgiler düzenli olarak yayınlanmış olup, gelen bilgiler ise mevzuatlar çerçevesinde değerlendirilmiştir. Bilgi Yönetim Sisteminin kurulması için gerekli olan makine teçhizat alınmış olmakla birlikte, birimler arası haberleşmeyi sağlayacak sistemin kurulması için yılsonuna yakın ihalenin iptal edilmesi nedeniyle ödeneği devredilmiştir.

Belediyemizin web sitesinde halkı bilgilendirmek için belediye çalışmalarıyla; haberle ilgili 96, sporla ilgili 19, sanat ve kültürle ilgili 7, diğer haberlerle ilgili 8 adet duyuru olmak üzere toplam 130 haber bilgisi yayınlanmıştır Web Sitemize 429 adet Başkana e-mail, 1323 adet kurumun birimlerine e-mail, 194 adet bilgi edinme servisine e-mail ve 50 adet ziyaretçi defterine e-mail gelecek toplam 1996 adet ileti gelmiş olup; değerlendirmesi yapılarak cevap verilmesi gerekenlere ilgili birimlere tarafımızdan bilgilendirilmiştir. Ayrıca Web sahifemizin 336 adet konu başlığı olup, diğer



birimlere 84 adet bilişim ve teknik onarım desteği verilmiştir. Belediyemiz birimlerinde ve hizmetlerinde kullanılan araçların küçük onarımları ile birimlerin ihtiyacı olan masa, dolap vb. ihtiyaçlar yine belediyemiz atölyelerinde yapılarak kullanımlarına sunulmuştur. Birimlerden gelen 426 talep kalifiye ve teknik personelin yetersizliği ve malzemelerin temininin süresinde karşılanamaması gibi nedenlerle ortalama 4 günde yerine getirilmiştir.

Mersin Büyükşehir Belediyesi'nin iki karar organı olan Belediyemiz Meclis ve Encümen faaliyetlerini, Kanun ve yönetmelikler çerçevesinde yürütülmüş ve aynı zamanda Genel Evrak Kayıt Şube Müdürlüğü'nce Belediyemize intikal eden resmi evrak ve dilekçelerle Belediyemizce kurum ve kuruluşlara yazılan yazıları konularına göre ayırıp, en hızlı şekilde dağıtımını sağlamıştır.

Kanunlar ve yönetmelikler çerçevesinde belediyemize bağlı ilçe belediyeleri ile belediyemize bağlı birimlerden gelen konular, her ayın ikinci pazartesi günü olağan meclis gündemine alınmış ve alınan kararlar uygulanmak üzere ilgili belediyelerine ve birimlere gönderilmiştir. Böylece yıl içerisinde 23 oturum yağılmış olup 426 Meclis Kararı alınmıştır.

Yine, belediyemiz birimlerden gelen konuları görüşmek üzere belediyemiz encümeni 52 kez oturum yapmış ve bu toplantılarda toplam 447 gündem maddesi görüşülerek karara bağlanmıştır ve alınan kararlar uygulanması için ilgili birimine gönderilmiştir. Belediyemiz faaliyetleri ile ilgili olarak vatandaşlardan gelen şikâyet ve ihbarlar araştırmaları ve incelemeleri yapılarak gerekli raporlar düzenlenmiştir.

Belediye aleyhine ve lehine açılan tüm dava ve icra takipleri mevzuat hükümlerine göre en iyi şekilde yapılmıştır.

Bütün Basın ve Yayın kuruluşları ile düzenli ve uyumlu olarak çalışılmış olup, belediyemizin tüm çalışmaları ve faaliyetleri; basın bültenleri, resim ve videokaset desteği ile birlikte medya kuruluşlarına

dağıtılmıştır\* Mersin Büyükşehir Belediye hizmetleriyle ilgili günlük bilgiler hazırlanarak (Bülten-fotoğraf) görsel ve işitsel yayın kuruluşlarına gönderildi. Ayrıca basın yayın kuruluşlarının temsilcileriyle, Başkanlık makamı arasında randevu ayarlandı, görüşmeleri sağlandı. Günlük çıkan yerel ve ulusal basında yer alan haberler başta Başkanlık makamı olmak üzere, ilgili birimlere aktarıldı.

Çalışmalarımızı ve hizmetlerimizi anlatan video klipler televizyon kanalları ile Belediye'ye ait web sitesinde gösterime sunulmuştur. Ancak basımı hedeflenen gazete basımı belediyemizin finansman yetersizliği ve öncelikli olmaması nedeniyle gerçekleştirilememiştir.

Önemli gün ve haftalarda günün anlam ve önemine uygun etkinlikler düzenleyerek halkın katılımı sağlanmıştır.

4982 sayılı Bilgi Edinme Kanunu'na göre 267 adet olumlu cevaplandırılmış, 62 adet kısmen olumlu kısmen olumsuz cevaplandırılmış, 110 adet reddedilmiş, 93 adet diğer kurum ve kuruluşlara yönlendirilmiş, toplam 532 adet bilgi edinme başvurusu kayıtlarımızda bulunmaktadır. Kadın çalışma gurubu Aralık ayı içerisinde; Büyükşehir Belediyesi Meclis salonunda "menopoz" konulu seminer düzenlemiştir.

Kadın Çalışma Gurubu yine Menopoz konulu semineri Halkkent Mahallesi Muhtarlığı ile işbirliği içerisinde Halkkent mahallesinde yaşayan kadınlara bilgilendirme yapmıştır. Y.G Ulusal Gençlik Parlamentosu tarafından benimsenen ortak metinde Gençlik Meclisi'nin, "15-25 yaş arasında, dil, din, ırk, kültür, etnik köken, sınıf, cinsiyet ve eğitim farkı gözetmeksizin, kentte yaşayan tüm gençleri kapsayacağı" belirtilmiştir. Gençlik kulüpleri, öğrenci kulüpleri ve okul öğrenci birliklerinin temsilcileri;

Örgütsüz gençlerin temsilcileri (Çalışma Grupları aracılığıyla, çalışan, işsiz ve engelli gençlerin temsilcileri veya mahalle ölçeğindeki gençlik temsilcileri);

Ülkemizde bilgisayar okuryazarlığının artması ve bilişim teknolojilerinin sosyal imkânları kısıtlı gençler

tarafından da kullanılabilmesi için başlatılan **“Bilenler Bilmeyenlere Bilgisayar Öğretiyor” (BBBÖ)** projesi, Habitat için Gençlik Derneği, Birleşmiş Milletler Kalkınma Programı (UNDP),Microsoft Türkiye, T.C. Başbakanlık Devlet Planlama Teşkilatı (DPT) ve Y.G.21 Gençlik meclisleri ortaklığında yürütülmektedir.

Proje, **64 il 120’yi** aşkın kentteki **813 genç gönüllü eğitmeni ve 25 eğitici eğitmeni ile 87.500’den** fazla gence **Windows Office (Word, Excel, PowerPoint ve Outlook), sayısal yaşam, internet güvenliği, web tasarım ve yazılım geliştirme eğitimleri** ulaştırmıştır.

Projemiz yararlanıcıları arasında dezavantajlı gençlerin yanı sıra engelliler, çocuklar, kadınlar, kamu personelleri, esnaf, muhtarlar, imamlar ve diğerleri de bulunmaktadır.

5216 Sayılı Büyükşehir Belediyesi Kanununu ve 5447 sayılı kanunun yayımlanarak yürürlüğe girmesi ile Belediyemiz sınırları ve yetki alanları genişlemiştir. Bu alanlardaki birinci Sınıf Gayri sıhhi müessesler ile 5393 Sayılı Belediye kanunu gereği Akaryakıt ve LPG İkmal Ruhsatlandırma yetkisi Belediyemize verilmiş olduğundan bu hizmetler İşyeri Açma ve Çalışma Ruhsatlarına ilişkin Yönetmelik 10/08/2005 tarih ve 25902 sayılı Resmî Gazetede Yayımlanarak Yürürlüğe girmiştir.

Ruhsatlandırma ile ilgili tüm işlemler söz konusu Yönetmelik hükümleri çerçevesinde yerine getirilmiştir. İlimiz mücavir alan sınırları içerisinde bulunan kömür satışı yapan işyerlerinin denetimi İl Çevre ve Orman Müdürlüğü ile Müdürlüğümüz elemanları tarafından birlikte 13/10/2005 tarihli “Isınmadan Kaynaklanan Hava Kirliliğinin Kontrolü Yönetmeliği” çerçevesinde yapılan çalışmalar sürdürülmektedir.

09/08/1983 tarih ve 2872 sayılı Çevre Kanununun 14. maddesine dayanılarak hazırlanan Çevresel Gürültünün Değerlendirilmesi ve Yönetimi Yönetmeliğine göre işletmelerin faaliyetleri esnasında Yönetmeliklere uygun çalışıp gürültü kirliliği yaratmamalarını, işletmelerin

civarında ikamet eden kişilerin gürültü kirliliğine maruz kalmamalarını sağlamaktadır.

30/07/2008 tarih ve 26952 sayılı resmî gazetede yayımlanarak yürürlüğe giren Atık Yağların Kontrolü Yönetmeliği gereğince atık yağların gelişigüzel kullanımı yasaklanmış olup Yönetmelik hükümleri çerçevesinde Belediyemiz sınırlarında çıkan (Üretilen) atık yağlar düzenli olarak PETDER verilmekte olup, alt birim belediyeleri de konu hakkında bilgilendirilmiştir ve atık yağ envanteri yapılarak Çevre ve Orman Bakanlığı’na sunulmuştur.

Tehlikeli Atıkların denetim ve şikayetlerin değerlendirilmesi İl Çevre ve Orman Müdürlüğü ile müdürlüğümüz elemanlarınca Tehlikeli Atıkların Kontrolü Yönetmeliği çerçevesinde yürütülerek ortak denetimler yapılmıştır.

Deniz kirliliğine neden olan deniz araçlarını tespit etmek ve araştırmak, en seri vasıta ile kirlenme mahalline ulaşmak, kirlenmenin sebebini belirlemek,gemi vb.deniz vasıtalarına ilişkin bilgileri yönetmelikteki formlara göre derlemek, kirliliği fotoğraf, film ya da video çekimi ile tespit ederek kirlenmiş mevkilerden ve kirlenme maddeden numune alınarak yetkili standart laboratuvarlarda tahlil ettirmek ve yapılan işlemler ile kirlenme sebeplerini belirtir tutanak düzenleyerek cezai müeyyideleri uygulamak. Sivil toplum örgütleri,gönüllüler ve bazı okulların katılımı ile kıyılarda biriken çöpler toplanmıştır.

Motorlu deniz araçlarının çöp, pis su ve sintine sularını almak, Yüzer restoranların, balıkçı teknelerinin ruhsatlandırılması hakkında görüş belirtmek, 4 rıhtımda bağlı olan deniz araçlarının bağlanması hizmetleri yürütülmüştür.

Belediyemizin gayrimenkulleri ile ilgili envanter çalışmaları devam etmektedir.Belediyemizin Toptancı Hal Kompleksi içerisinde bulunan komisyoncu dükkanları mevzuata uygun olarak satışı yapılmış olup,tapu işlemleri sonuçlandırılmıştır.

### 01.01.2011 ile 31-12-2011 Tarihleri Arasında Asfalt Şantiyesinde;

4.321,000 ton Bitüm

423,000ton MC\_30 Astar

58.312,00 ton (0-5 mm) micır

23.595,00 ton (5-12 mm) micır

23.522,00 ton (12-19 mm) micır

6929,000 lt. Gaz kullanılmış olup, üretilen malzemenin;

#### Asfalt Dağılımı

Büyükşehir Belediyesi	63.409,950 Ton
Toroslar Belediye sınırlarında	2.236,450 Ton
Akdeniz Belediye sınırlarında	9.653,050 Ton
Yenişehir Belediye sınırlarında	873 Ton
Mezitli Belediye sınırlarında	6.180,300 Ton
Gözne Belediye sınırlarında	272,100 Ton
Kumkuyu Belediye sınırlarında	29,750 Ton
Arpaç Bahşiş Belediye sınırlarında	80,650 Ton
Atalar Belediye sınırlarında	25,100 Ton
Yenice Belediye sınırlarında	193,650 Ton

### OLMAK ÜZERE TOPLAM 82.601,250 TON ASFALT ÜRETİLMİŞ VE KULLANILMIŞTIR.

Bu 82.601,250 Ton Asfalt ile 495.607 m2 asfalt yama yapılmıştır.

Büyükşehir hizmet sınırları dahilinde 2011 yılı içerisinde değişik ebat menfez ve değişik çaplarda büz boru ile yapılan yağmur suyu hattı toplam uzunluğu ;2266 mt dir.

2011 yılında 102.610 mt bordür taşı, 62.049 m2 kilitli parke taşı, 154.178 m2 kaldırım kaplaması ve Yeşil alanların genel bakımı (sulama, gübreleme, ilaçlama, toprak tesviyesi, çapalama, budalama, çim biçimi, yabancı ot temizliği ve bitki dikimi) işleriyle parklarda bulunan havuzların rutin bakımı yapılmıştır.

#### DİKİMİ YAPILAN AĞAÇ GRUBU, YER ÖRTÜCÜ VE MEVSİMLİK BİTKİLER

Dikilen Ağaçların sayısı	7.034 Adet
Dikilen mevsimlik Çiçek sayısı	330.424 Adet
Dikilen Çalı Grubu sayısı	15.510 Adet

#### FİDANLIKTA ÜRETİMİ YAPILAN AĞAÇ, ÇALI GRUBU, YER ÖRTÜCÜ VE BİTKİLER

Üretimi yapılan ağaçların sayısı	12.820 Adet
Üretimi yapılan çalı grubu sayısı	44.750 Adet
Üretimi yapılan mevsimlik çiçek sayısı	365.300 Adet

#### SATIN ALINAN AĞAÇ, ÇALI GRUBU, YER ÖRTÜCÜ VE MEVSİMLİK BİTKİLER

Satın alınan ağaçların ve dekoratif ağaçların sayısı	1.560 Adet
Satın alınan mevsimlik çiçeklerin sayısı	-
Satın alınan çalı grubu sayısı	91.200 Adet

Böylece 2011 Mali yılında 82.601,25 ton asfalt üretimi yapılmış olup Büyükşehir Belediye sınırları içerisinde 495.607,00 m2 lik yolda asfalt kaplama ve yaması yapılmıştır.

Mevcut 87 adet kavşağın rutin alımları yapılmıştır.

Belediyemizin fidanlığında 365.300 adet ağaç, çalı ve yer örtücü ile mevsimlik çiçek üretimi yapılmış olup, yeşil alan oluşturmak ve şehrin görselliğini güzelleştirmek



amacıyla 352.968 adet ağaç, çalı ve yer örtücü ile mevsimlik çiçek dikimi yapılmış, mevcut parkların ve yeşil alanların bakımı yapılmıştır. Diğer taraftan; Büyükşehir Belediyeleri Koordinasyon Merkezleri Yönetmeliği hükümlerine göre ilimizde bulunan yatırımcı kuruluşların üyelerinden oluşan kurulun toplantıları düzenlenmiş, alınan kararların uygulanması sağlanmıştır. Aynı yönetmelik doğrultusunda vatandaşlar ile kamu kurum ve kuruluşları tarafından yapılan kazılar kontrol edilerek ruhsatlandırılması sağlanmıştır. Alt yapı çalışmaları yapılırken ilgili tüm yatırımcı kuruluşlar ile birlikte hareket ederek, daha sonra yeniden kazıları önlemek amacıyla birlikte çalışmaların yapılmasına özen gösterilmiştir. Bütün bunların yanında vatandaşlarımızdan ve mahalle muhtarlarından gelen talepler değerlendirilerek aciliyet durumları ve belediyemizin olanakları çerçevesinde yerine getirilmeye çalışılmıştır.

Büyükşehir belediye sınırları içerisinde daha önce ilgili idarelerce onaylanmış bulunan yürürlükteki tüm nazım imar planlarının revizyon ve tadilatları ile birlikte koordinat sisteminde sayısallaştırma işlemleri sürdürülmektedir.

Nazım imar planı çalışmalarında kullanılmak üzere halihazır harita eksikliklerinin giderilmesi kadastro ve mülkiyet veri altyapısının oluşturulması ve ilçe belediyelerince sürdürülen imar uygulama işlemlerine ilişkin verilerin elde edilme çalışmaları tamamlanma aşamalarına getirilmiştir. Nazım imar planı taslak çalışmalarına başlanmış olup; 2011 yılında etaplar halinde onaya sunulması hedeflenmiştir.

5216 Sayılı Büyükşehir Belediye Kanunu ile 5747 sayılı Büyükşehir Belediyeleri Sınırları İçinde İlçe Kurulması ve Bazı Kanunlarda Değişiklik Yapılması Hakkında Kanun ile getirilen düzenlemeler sonucunda Büyükşehir Belediye sınırları içine alınan alanlarda İl İdare Kurulu Kararları, Valilik Onayı ya da ilgili Alt ve İlk Kademe ( önceki hali) belediye meclis kararları ile yürürlüğe girmiş olan mevzii nitelikli imar planları ve imar uygulama işlemleri bulunmaktadır.

Büyükşehir Belediyesi yetki ve idari sınırlar dahilinde bulunan bu alanlara yönelik imar durumları taleplerinin karşılanabilmesi için belediyemiz arşivinde bulunan plan, pafta ve kararlarının sayısal ortama alınması, eksikliği tespit edilen belediye meclis veya İl İdare Kurulu kararı ile söz konusu uygulamaya ve tapu tesciline esas imar planı örneklerinin temin edilerek belediyemiz İmar Daire Başkanlığı bünyesinde arşivlendirilmesi çalışmaları sürdürülmüştür. Söz konusu imar mevzii planlarına ait plan paftalarının, olan karar ve onay belgelerinin, tarama, arşivleme ve sayısal ortama çalışmaları tamamlanmış olup söz konusu plan paftalarının coğrafi bilgi sistemi programı dahilinde koordinatına getirme ve kadastro verileri ile ilişkilendirme çalışmaları sürdürülmektedir.

31.07.2006 tarihli 26245 sayılı Resmi Gazetede yayınlanarak yürürlüğe giren, Adres ve Numaralamaya İlişkin Yönetmeliğin 4/r Maddesi kapsamında yetkili idare olarak tanımlanan Büyükşehir Belediyemizce yürütülmesi gereken numaralama ve levhalama çalışmalarında kullanılmak ve esas alınmak üzere öncelikle; ilçe Belediyelerinden, çalışmaları yapılan güncel adres veri tabanına ait temel veri niteliğindeki her türlü bilgi, belge ve doküman ile alan bilgisini gösterir harita, kroki veya planların, kopyaları ve sayısal hallerinin istenmiştir.

Mersin Büyükşehir Belediyesi idari sınırları içerisinde, bağlı bulunan Yenişehir, Akdeniz, Toroslar ve Mezitli ilçe belediyelerince üretilmekte olan bilgi ve verilerin alan kontrollerinin düzenli aralıklarla yapılabilmesi, 'Adres ve Numaralamaya İlişkin Yönetmeliğin' ilgili maddeleri gereği, idaremizce yürütülmesi gereken numaralama ve levhalama çalışmalarının sağlıklı bir şekilde yürütülebilmesi için anılan ilçe belediyelerinden sağlanan verilerin derlenmesinin yanı sıra, numaralama ve levhalama çalışmalarına ilişkin diğer tüm iş ve işlemler numarataj faaliyetleri belediyemiz tarafından sürdürülmektedir.

5216 sayılı Büyükşehir Belediye Kanunu'nun 7. Maddesi (g) fıkrasında belirtilen "meydan, bulvar,

cadde, yol ve sokak ad ve numaraları ile bunlar üzerindeki binalara numara verilmesi işlerini gerçekleştirmek” ile aynı kanunun 7. Maddesi (h) fıkrasında belirtilen “Coğrafi ve Kent Bilgi Sistemleri kurmak” hükümleri gereği söz konusu eylemler Büyükşehir Belediyesi görevleri arasında bulunmaktadır.

Bu bağlamda, 31.07.2006 tarih ve 26245 sayılı Resmi Gazete’de yayımlanarak yürürlüğe giren “Adres ve Numaralamaya İlişkin Yönetmeliğin” ilgili maddeleri gereği, numaralama ve levhalama çalışmalarında, ilçe belediyelerinden sağlanan sözel ve sayısal veriler doğrultusunda eksiklikler göz önünde bulundurularak öncelik verilen Yenişehir Belediyesi sınırları dahilinde başlatılan çalışmalar tamamlanmıştır.

Bununla beraber, Yenişehir İlçe sınırları dahilinde tamamlanan numaralama ve levhalama çalışmaları, adres veri sistemine ilişkin alanda bulunan numarataj, bina, cadde, sokak, bulvar, mahalle ve ilçe bilgileri sayısal haritalar üzerine işlenmiş, alınan bina fotoğrafları ile ilişkilendirilerek Coğrafi Bilgi Sistemi oluşturulmuştur.

Coğrafi Bilgi Sistemi ile doğru adres verisine ihtiyaç duyabilecek tüm ilgili kamu kurum ve kuruluşları ile vatandaşların kullanımına sunulacak olan Adres Bilgi Sistemi altyapısı oluşturulmuştur. Bu bağlamda, oluşturulan veritabanları ile Kent Bilgi Sistemi oluşturulması hedeflenmektedir.

01.01.2011 - 31.12.2011 tarihleri arasında 5216 sayılı Büyükşehir Belediye Kanunu’nun ilgili hükümlerine istinaden hazırlanan 16 (onaltı) adet 1/5000 ölçekli nazım imar planı tadilat teklifi Büyükşehir Belediye Meclisi’nde görüşülerek karara bağlanmış olup, onaylanmış olanların askıya çıkış, askıdan iniş ve çizim işlemleri yapıp ilçe belediyesine ve ilgili kişilere dağıtım işlemleri yapılmıştır.

01.01.2011 - 31.12.2011 tarihleri arasında 5216 sayılı Büyükşehir Belediye Kanunu’nun ilgili hükümlerine istinaden 79 (yetmişdokuz) adet 1/1000 ölçekli Uygulama İmar Planı dosyaları Büyükşehir Belediye Meclisi’nde görüşülerek karara bağlanmış olup, çizim işlemleri yapıp, İlk Kademe Belediyelerine ve ilgili kişilere dağıtım işlemleri yapılmıştır.

Söz konusu imar planı dosyalarının ilk kademe belediyelerine dağılım oranları aşağıda verilmektedir.

İlk Kademe Belediyesi	Dosya Sayısı	%
Akdeniz Belediyesi	10	13
Yenişehir Belediyesi	32	40
Toroslar Belediyesi	14	18
Mezitli Belediyesi	23	29
<b>TOPLAM</b>	<b>79</b>	<b>100,00</b>

## Şehirlerarası Otobüs Terminali Nazım İmar Planı Değişikliği ve İlave - Revizyon Uygulama İmar Planı

Mevcut otobüs terminali ve çevresindeki olumsuzlukları gidermek, kentin gelecekteki potansiyellerini de dikkate alarak hizmet edecek yeni otobüs terminali alanı belirlemek amacıyla yapılan yer tespiti, araştırma ve planlama çalışmaları idaremizce tamamlanmıştır.

Mersin Büyükşehir Belediyesi Şehirlerarası Otobüs Terminali 1/5000 Ölçekli Nazım İmar Planı Değişikliği ve İlave - Revizyon Uygulama İmar Planı, Büyükşehir Belediye Meclisi'nin 16.09.2011 tarih ve 283 sayılı kararı ile yürürlüğe girmiştir.

## 2013 Akdeniz Oyunlarına İlişkin Plan Değişiklikleri

2013 Akdeniz Oyunları kapsamında düzenlenecek olan yarışmalara yönelik olarak spor tesisi yapmak üzere;

- Büyükşehir Belediyesinin 14.10.2011 tarih ve 310 sayılı kararı ile Menteş 7836 Ada - 1 Parsel nolu taşınmazda 1/5000 Ölçekli Nazım İmar Planında 'Kentsel ve Bölgesel Spor Alanı', 1/1000 Ölçekli Uygulama İmar Planında 'Spor Tesis Alanı' (Kapalı Yüzme Havuzu) olarak yapılan plan değişikliği yürürlüğe girmiştir.



- Büyükşehir Belediyesinin 14.10.2011 tarih ve 311 sayılı kararı ile Çiftlikköy 2585 Ada - 3 ve 4 Parsel nolu taşınmazlarda 1/5000 Ölçekli Nazım İmar Planında

'Kentsel ve Bölgesel Spor Alanı', 1/1000 Ölçekli Uygulama İmar Planında 'Spor Tesis Alanı' (Jimnastik Salonu) olarak yapılan plan değişikliği yürürlüğe girmiştir.



- Büyükşehir Belediyesinin 14.10.2011 tarih ve 312 sayılı kararı ile Kocavilayet 7907 Ada - 2 Parsel nolu taşınmazda 1/5000 Ölçekli Nazım İmar Planında 'Kentsel ve Bölgesel Spor Alanı', 1/1000 Ölçekli Uygulama İmar Planında 'Spor Kompleksi' (Kapalı Spor Salonu, Tartan Pist ve İlave Tesis) olarak yapılan plan değişikliği yürürlüğe girmiştir.

Yeni Otobüs Terminali alanına ilişkin yer tespiti, araştırma ve planlama çalışmaları müdürlüğümüz bünyesinde halen sürdürülmektedir. Konuya ilişkin mülkiyet araştırması yapılmış, ilgili ilçe belediyesi ve büyükşehir belediyemiz mülkiyetinde bulunan taşınmazlar kapsamında hazırlanan mimari avan projenin konumlandırılması öngörülerini hazırlanmış, taslak 1/5000 ölçekli nazım imar planı değişikliği alternatifleri hazırlanmıştır.

Kentin muhtelif sorunlu ve önem arz eden kavşak noktalarında, yol kesitlerinde, otoyol bağlantılarında uygulamaya esas teknik çözümlerin geliştirilmesi ve projelendirme çalışmalarına katkı sağlanmıştır. Yapı Denetim elemanları tarafından belediyemize bağlı köylerde inşaat denetimlerine devam edilmiştir. Köy muhtarları ziyaret edilmiş,

yürürlüğe giren yeni Türk Ceza Kanununun İmar Mevzuatını içeren cezai hükümleri anlatılmış, İnşaata başlayacak vatandaşlarımızın mutlaka ruhsat almaları için belediyemize yönlendirilmeleri istenmiştir.

Belediyemize yapılan yazılı ve sözlü şikâyetler değerlendirilerek mahallinde incelemeler yapılmış, ilgili kurumlar ve vatandaşlarla yazışmalar gerçekleştirilmiştir. 2011 ilk altı ayında yılı içerisinde müdürlüğümüzce 158 adet hizmet içi ve hizmet dışı yazışmalar yapılmıştır.

İlçe Belediyelerinden gelen 43 adet İmar Uygulaması İşlem Dosyasının Denetim ve onay işlemleri yapılmıştır.

Müdürlük bünyesinde Daire Başkanlığı ve Şube Müdürlüklerinin ihale işlemleri, bütçe ile ilgili tüm işlemler ve çalışmalar müdürlüğümüz tarafından yapılmaktadır. 2011 yılı içinde 210 adet ödeme emri vb. evraklar bütçe programına kayıt edilmiştir.

Afet Önleme ve Zarar Azaltma Planı ,Acil Durum Müdahale Planı ve Ulusal Deprem Stratejisi Eylem Planı ile ilgili olarak Üniversiteler, belediyeler , ilgili meslek odaları ve İl Afet Ve Acil Durum Şube müdürlüğü ile görüşmeler yapılmakta olup, plan yapım aşamasına gelindiğinde Mersin Üniversitesi ile planların yapımına yönelik protokol yapılarak 2012 yılında yapımına başlanacaktır. Ayrıca Belediyemiz bünyesinde planlara altlık çalışmalar yapmak üzere bir Afet Hazırlık Komisyonu kurulmuştur.

Belediyemiz sınırlarında kalan tüm ilçeler ile Köylerden gelen vatandaşların harita ve mülkiyet ile ilgili talepleri ve şikayetleri değerlendirilmiş, İmar Uygulamalarıyla ilgili Bölge İdare, Sulh Hukuk ve Asliye Hukuk Mahkemelerinden gelen dava konusu işlemler incelenerek gereği yapılmıştır.

5216 sayılı Büyükşehir Belediye Kanunu ile Belediyemize bağlanan ve toplu taşıma hizmeti yürüten belediyelerden araçlar ve personelleri devir alınarak güzergahlarında toplu taşıma hizmetleri tarafımızdan

yürütülmektedir. **88** adet hatlarda **8** adet serviste olmak üzere toplam **96** adet toplu taşıma aracı ile **31** güzergâhta iki vardiyalı olarak (hafta sonları dâhil) toplu taşıma hizmeti verilmiştir. Toplu taşıma araçlarının **42** tanesi engelli vatandaşların yararlanabileceği kapasite ve donanıma sahiptir. Belediye birimlerinde çalışan personellerin sabah akşam servisleri yapılmaktadır. Kentin muhtelif yerlerinde halkın toplu taşıma biletlerini temin etmeleri için **54** adet belediyemize ait bilet satış büfelerinde bilet satışı yapılmaktadır.

Toplu taşıma hizmetlerinden emekliler ve öğrenciler Ulaştırma Koordinasyon Kurulu kararı ve Belediye Meclis Kararına istinaden indirimli olarak, şehit aileleri, gaziler ve özürülüler ise 4736 sayılı Kanun gereği ücretsiz olarak yararlandırılmaktadır.

2011 Yılında günlük yolcu taşıma kapasitesi **17.805** kişidir. Talep etmeleri halinde Emniyet, Askeriye, Okullar, Sporcular ve Cenazeler için otobüs görevlendirilmiş olup, yıllık görevlendirme sayıları aşağıdadır.

Emniyet-Askeriye	: <b>484</b>
Sporcular	: <b>524</b>
Cenazeler	: <b>1.605</b>

Belediyemizin Toptancı Hal Kompleksinde 2011 yılı sonuna kadar **513.370.700 kg** yaş sebze ve meyve işlem görmüştür.

5216 sayılı Büyükşehir Belediye Kanununa istinaden yayınlanan Büyükşehir Belediyeleri Koordinasyon Merkezleri Yönetmeliğinin UKOME ile ilgili hükümleri doğrultusunda 2011 mali yılı içerisinde 11 adet genel kurul yapılmış olup, 159 adet konu görüşülerek 159 adedi kabul edilmiştir.



Aynı zamanda 420 adet izin belgesi, 1096 adet araç vizesi, 131 araç devir işlemi, 755 adet trafik bilgi levhası yapılmıştır. Otogara giriş yapan şehirlerarası otobüsler ile ilçeler ve yakın illere yolcu taşımacılığı yapan araçların giriş çıkışları denetlenmekte ve Belediye Meclisi tarafından belirlenen ücretleri tahsil edilmektedir. 2011 Yılında Otogar'a giren araç sayısı **298.341**, Otogar'a giren yolcu sayısı **11.128.483** ve Otogar'dan çıkan yolcu sayısı ise **13.128.040** kişidir. Otogar dışında da denetimler yapılarak şehirlerarası yolcu taşıma araçlarının otogara girişleri sağlanmaktadır.

Belediyemizin ekme fabrikası 2011 mali yılında Mersin Büyükşehir Belediye Meclisinin 18.06.2011 tarih ve 238 sayılı kararı ile İmar İnşaat Tic. A.Ş. ye devredilmesine karar verilmiştir. Mersin Büyükşehir Belediyesi Ekme Fabrikası kapsadığı alan içerisinde bulunan tüm makine, teçhizat, malzeme ve taşınmazları ile 21.11.2011 günü İmar İnşaat Tic. A.Ş. ye devredilmiştir.

Belediyemizin destek hizmetleri tarafından birimlerin ihtiyaç teminleri mevzuat hükümlerine göre yerine getirilmiş olup aşağıda tabloda gösterilmiştir.

#### 2011 YILI İÇİNDE YAPILAN FAALİYETLER

YAPILAN İŞ	ADET
GELEN EVRAK	2404
GİDEN EVRAK	5023
İHALE İÇİN GELEN EVRAK SAYISI	75
İHALE EDİLEN EVRAK SAYISI	55
İPTAL EDİLEN İHALE SAYISI	14
GERÇEKLEŞTİRİLEMİYEN İHALE SAYISI	6
DOĞRUDAN TEMİN İÇİN GELEN EVRAK SAYISI	1873
DOĞRUDAN TEMİNLE GERÇEKLEŞEN EVRAK SAYISI	1852
İPTAL EDİLEN EVRAK SAYISI	21

2011 yılında valilik tarafından rutin olarak her ay yapılan toplantılara katılım sağlamıştır.

657 Sayılı Devlet Memurları Kanununa tabi personel ve bakmakla yükümlü oldukları yakınları, Emekli Sandığına bağlı emekliler ve bakmakla yükümlü oldukları yakınları ,506 sayılı Sosyal Sigortalar Kanununa tabi olanlar ve bakmakla yükümlü oldukları yakınları , Bağ kurlular ve bakmakla yükümlü oldukları yakınları, Yeşil Kartlılar, ve herhangi bir sağlık güvencesi bulunmayan fakir, kimsesiz ve yardıma muhtaç kişilerin muayeneleri, gerektiğinde küçük cerrahi müdahaleleri, tıbbi danışmanlık, enjeksiyon, pansuman gibi ayaktan tedavilerini yapılmak.

İlgili yönetmelikler gereği başvuru üzerine yerinde kontrolü yapılan 23 adet işyerine işletme ruhsatı verilebilir yazısı Zabıta Müdürlüğüne gönderilmiştir.

İlgili yönetmelikler gereği başvuru üzerine yerinde kontrolü yapılan 3 adet işyeri için sağlık açısından uygun olmadığı yazısı Zabıta Müdürlüğüne gönderilmiştir.

Yapılan denetlemeler sonucunda 8 adet işyerine ruhsatsızlık tutanağı tutulup, Zabıt Varakası ilgili belediyelere gönderilmiş olup gereğinin yapılması istenmiştir.

Müdürlüğümüzde yıl içerisinde toplam 8973 hastaya bakılmış olup; 105 hastaya küçük cerrahi müdahalede yapılmıştır.

Belediyemiz sınırları içerisinde bulunan 22 alt ve ilk kademe belediyeleri sınırları içinde ve mücavir alanlarımız içindeki 46 köyün sıhhi teşkilat ve müesseselerinin kontrolü zabıta müdürlüğü ekibi ile birlikte rutin olarak yapılmıştır.

Çevre ve insan sağlığı açısından uygun olmayan yerler hakkında yasal işleme esas olmak üzere tutanak tanzim edilerek ilgili mercilere gönderilmiştir.

Sağlık ekibindeki personeller Büyükşehir Belediyesi sınırları ve mücavir alanları içerisinde bulunan istirahat ve eğlence yerlerinin (lokanta, birahane, gazino, meyhane, bar vb.) periyodik olarak sağlık yönünden denetimi yapılmıştır.

2011 yılı içerisinde Büyükşehir Belediyesi Mezitli Mezbaha nesinde toplam 1273 adet büyükbaş hayvan, 13322 Küçükbaş hayvan olmak üzere toplam 14595 adet hayvan kesimi yapılmıştır.

Belediyemiz sınırları içerisindeki vatandaşlarımızın et ve et ürünlerini sağlıklı ve güvenli tüketebilmesi için et ve et ürünleri satan 41 işyerinde (marketler ve kasaplar) denetimler yapılmıştır.

Belediyemiz sınırları içindeki vatandaşlarımızdan gelen yoğun şikayetler üzerine, il Tarım Müdürlüğü ile görüşülerek bit, pire ve kene ilacı ile ilaçlamalar yapılmıştır.

2011 yılında barınağa 1417 adet köpek, giriş yapılmış bunlardan 548 adeti sahiplendirilmiş 835 Adet Köpek de doğaya bırakılmıştır.

Barınakta bulunan hayvanların yazın 15 günde bir, kışın ayda bir defa olmak üzere dış parazit ilaçlaması yapılmıştır. Ayrıca barınakta önceden mevcut olan hayvanlara iç parazit ilaçlaması yapılmıştır.

Barınakta bulunan köpeklerden 1417 adedinin kısırlaştırılması yapılmış, 180 adet terier köpeğin 100 tanesinin tıraşı yapılmış, 79 köpek ve 25 adet kedi tedavi edilmiş olup, 27 adet köpek çeşitli sebeplerden dolayı ex olmuştur.

Barınakta bulunan hayvanlardan 548 adet hayvan sahiplendirilmiştir. Tüm barınakta 15 günde bir dezenfeksiyon işlemi ve dış parazit uygulaması yapılmıştır.

2011 yılı içinde 750 kişi barınağımızı ziyaret etmiştir. 5199 sayılı Hayvan Koruma Kanununun 7.nci maddesinin (I) fıkrasına istinaden sahipli hayvan kayıt defteri oluşturulmuştur.

Belediyemize bağlı mezarlıklarda yardıma muhtaç 141 cenaze sahibinin gereksinimi olan kefen, yıkama, cenaze aracı vb. tüm ihtiyaçları belediyemiz tarafından ücret alınmadan karşılanmaktadır. Yıl içinde 2850 kişi vefat etmiş olup, mezarlıklarımızın mevcut adalarına defin yapılmıştır.

Mersin Büyükşehir Belediyesi Macit ÖZCAN Spor Kompleksi ve Kongre Merkezi Sosyal Tesislerinin işletilmesine ve hizmetlerin verilmesine personel hizmet alımı yoluyla devam edilmiştir.



	KONFERANS/ TOPLANTI	TİYATRO	SERĞİ	KOKTEYL / ÖZEL YEMEK	KONSER	DÜĞÜN	FUTBOL SAHALARI	TENİS KORTU	OTEL DOLULUK ORANI
Spor Kompleksi	17	-	-	12	-	70	5	9	52,19 %
Kongre Merkezi	85	40	20	6	17	-	-	-	-

2011 Mali yılı içinde belediye hizmetlerinde kullanılmak üzere 3 adet çekici tır, 3 adet kamyon, 1 adet dozer dorsesi, 1 adet kamyon, 2 adet kazıcı yükleyici satın alınarak araç ve iş makinesi parkına ilave edilmiştir. Ayrıca altyapı ve üstyapı faaliyetlerinde kullanılacak malzeme temini için 1 adet taş ocağı kurulmuştur.

Bunun yanı sıra birimlerin ihtiyacı olan makine teçhizatlar alınarak fiziki kaynaklar artırılmıştır.

#### 4-Performans Bilgi Sisteminin Değerlendirilmesi

Belediyemizin Mali Hizmetler Daire Başkanlığı ve bütçede ödenek ayrılan daire başkanlıkları ve müdürlüklerde kullanılan performans esaslı bütçe ve muhasebe programından bütçe ve gerçekleştirmeleri ile ilgili sonuçların yanı sıra birimler tarafından gönderilen performans gösterge sonuçları aynı programa girişleri yapılarak raporlar direkt olarak programdan alınmaktadır.

Ayrıca her birimin kendi faaliyeti ile ilgili bilgileri depolayabileceği ve raporlayabileceği paket programlar mevcuttur.



## 5-Diğer Hususlar

### IV-KURUMSAL KABİLİYET VE KAPASİTENN DEĞERLENDİRİLMESİ

#### A-Üstünlükler

1-Yapılan hizmetlerin genelde kendi mali olanaklarıyla yerine getirilmesi ve yatırımların yapılması ile performans programında borçlanma yoluyla finansmanı sağlanması belirlenen faaliyetler için yapılan borçlanmaların vadelerinde ödeniyor olması

2-Kalifiye personel yetersizliğine rağmen mevcut personel ile hizmetlerin en iyi şekilde yerine getiriliyor olması.

3-Kongre Merkezi ve Sergi Sarayının, Anfi Tiyatrolarının, Spor Kompleksi ve Sosyal Tesislerinin bulunması,

4-Toplu taşıma araçlarını artırması ve toplu taşımayı daha iyi hale getirmek için projeler üretmesi (Hafif raylı sistem,30 adet yeni otobüs alımı)

5-Katı atık düzenli depolama alanını tamamlamış olması ve çevre kirliliğini önlemek için yeni tesislerin yapılacak olması (Tıbbi atık sterilizasyon tesisi ve gemilerden alınacak atıkların sterilizasyonu tesisleri gibi)

6-Altyapıya ve üstyapıya ağırlık veriyor olması

7-Türkiye'nin en uzun sahil şeridine sahip olması

8-Sosyal belediyecilik anlayışı ile dar gelirli vatandaşlara ve engelli vatandaşlara yardım (öğrenim, özürülere yardım, sünnet, vb.) yapıyor olması

9-Kültür ve spora önem vermesi ve halkın kültürel ihtiyaçlarını karşılamak için çeşitli organizasyonlar düzenlemesi

10-Deneyimli, kanunları ve yönetmelikleri takip eden personellere sahip olması

12-Asfalt yapımında Türkiye 3.üncüsü olması

13-Atıksu Tesislerinden birinin halkın hizmetine sunularak ikincisinin yapımı için çalışmaların devam ediyor olması

14-Araç ve iş makinesi parkının yenilenerek sayınsın artırılıyor olması

15-AQUA ve Denizpark projesinin yapımına başlanmış olması

16-Şehirlerarası yeni otogarın yapımı için çalışmaların başlatılmış olması

17-2013 Akdeniz Oyunlarına ev sahipliği yapacak olması

#### B-Zayıflıklar

1-Hizmet binasının yetersiz olması

2-Kalifiye personelin yetersiz olması

3-Gelirlerinin yetersiz olması

## C-Değerlendirme

### V-ÖNERİ VE TEDBİRLER

#### İÇ KONTROL GÜVENCE BEYANI

Üst yönetici olarak yetkim dâhilinde;

Bu raporda yer alan bilgilerin güvenilir, tam ve doğru olduğunu beyan ederim.

Bu raporda açıklanan faaliyetler için bütçe ile tahsisi edilmiş kaynakların, planlanmış amaçlar doğrultusunda ve iyi mali yönetim ilkelerine uygun olarak kullanıldığını ve iç kontrol sisteminin işlemlerin yasallık ve düzenliliğine ilişkin yeterli güvenceyi sağladığını bildiririm.

Bu güvence, üst yönetici olarak sahip olduğum bilgi ve değerlendirmeler, iç kontroller, iç denetçi raporları ile Sayıştay raporları gibi bilgim dâhilindeki hususlara dayanmaktadır.

Burada raporlanmayan idarenin menfaatlerine zarar veren herhangi bir husus hakkında bilgim olmadığını beyan ederim.



**Macit ÖZCAN**  
Mersin Büyükşehir Belediye  
Başkanı

## MALİ HİZMETLER BİRİM YÖNETİCİSİNİN BEYANI

Mali hizmetler birimi yöneticisi olarak yetkim dâhilinde;

Bu idarede, faaliyetlerin mali yönetim ve kontrol mevzuatı ile diğer mevzuata uygun olarak yürütüldüğünü, kamu kaynaklarının etkili, ekonomik ve verimli bir şekilde kullanılmasını temin etmek üzere iç kontrol süreçlerinin işletildiğini, izlendiğini ve gerekli tedbirlerin alınması için düşünce ve önerilerimin zamanında üst yöneticiye raporlandığını beyan ederim.

İdaremizin 2011 yılı faaliyet raporunun III/A- Mali Bilgiler bölümünde yer alan bilgilerin, tam ve doğru olduğunu teyit ederim.



**Tayfun ÖZDEMİR**  
Mali Hizmetler Birim  
Yöneticisi

## ÜST YÖNETİCİNİN SUNUŞU

MESKİ Genel Müdürlüğü hizmetlerini başta 5393 sayılı Belediye Kanunu, 5216 Sayılı Büyükşehir Belediye Kanunu ayrıca diğer kanunların belediyelere verdiği yetki ve görevler doğrultusunda Büyükşehir Belediye sınırları ve mücavir alanlar içinde yaşayan halkın ihtiyaçlarını ve taleplerini göz önüne alarak hizmetlerini katılımcı Kamu Kurum ve Kuruluşları ile diyalog içinde ve Genel Müdürlüğümüzün mali olanakları ve sağlanan dış krediler çerçevesinde yerine getirmektedir.

5018 sayılı Kamu Mali Yönetimi ve Kontrol Kanununun 01.01.2006 tarihinden itibaren mahalli idarelerde de uygulamaya başlanması ile birlikte veri ve bilgiye dayalı bir yönetimin gerekliliği ve kaynakların etkili kullanımı ile ilgili hesap verme sorumluluğu getirilmiş bulunmaktadır. MESKİ Genel Müdürlüğü 2011 Mali yılında idari, teknik ve mali kaynaklarını kanunlar, yönetmelikler ve tasarruf tedbirlerine riayet ederek, verimli, ekonomik olacak şekilde kullanarak hizmetlerini yürütmüştür.

Bundan böyle de; Genel Müdürlüğümüz, 2010-2014 dönemi Stratejik Planında belirlenen vizyona ulaşabilmek adına amaç ve hedeflerde yer alan projelerin gerçekleşmesi için yine mali kaynakların el verdiği ölçüde ilimiz ve halkın ihtiyaçlarının önceliklerini dikkate alınarak hizmetlerine devam edecektir.

Kurumumuzun Faaliyet Raporu düzenlenerek aşağıda sunulmuştur.Genel Müdürlüğümüz ile ilgili ayrıntılı idari ve mali bilgiler “MESKİ Genel Müdürlüğü 2011 Mali Yılı Faaliyet Raporu”nda yer alacaktır.

Örnek ve lider kurum özelliğini sürdürmek ve daha ileriye götürmek amacıyla yürüttüğümüz çalışmalarda emeği geçen tüm çalışma arkadaşlarıma içtenlikle teşekkür ediyorum.



**M.Kamil ÜLGEN**  
**MESKİ Genel Müdür V.**

# 1 GENEL BİLGİLER

## A- Misyon ve Vizyon

### *Misyonumuz,*

Kaliteli, içilebilir nitelikte suyun Mersin halkına kesintisiz olarak temin edilmesi ve oluşan atık suyun ekolojik dengeyi bozmayacak şekilde bertarafının sağlanmasıdır.

### *Vizyonumuz,*

Su kaynaklarını etkin ve verimli bir şekilde kullanarak halkımızın içme suyu ihtiyacını en ücra köşelere kadar kesintisiz sağlayan, altyapı yatırımları ve hizmet üretiminde ileri teknolojiyi kullanarak çevre ve insan sağlığını en üst seviyede önemseyen, yetkin ve güvenilir kadrosu ile vatandaş odaklı hizmet üreten bir kurum olarak değer yaratmaktadır.

## B- Yetki, Görev ve Sorumluluklar

Mersin Büyükşehir Belediyesi'nin 09.09.1993 tarih ve 504 sayılı kanun hükmünde kararname ile kuruluşunun ardından, Mersin Su ve Kanalizasyon İdaresi Genel Müdürlüğü (MESKİ) Mersin Belediyesi'nin Su ve Kanalizasyon hizmetlerini yürütmek ve bu amaçla gereken her türlü tesisi kurmak, kurulu olanları devralmak ve bir elden işletmek üzere Bakanlar Kurulu'nun 04.05.1995 tarih ve 95/6750 sayılı kararı ile kurulmuştur. Hizmet alanı Mersin Büyükşehir Belediyesinin görev alanı ile sınırlı olan MESKİ, kentin yararlandığı ancak sınırlar dışında kalan su kaynaklarının korunmasına ilişkin çalışmalarını da yürütmekle görevlidir.

Ayrıca 5216 sayılı Büyükşehir Belediye Kanunu kapsamındaki belediye - belde - köy ve mahallelerine de hizmet götürmekle yükümlüdür. Mersin Su ve Kanalizasyon İdaresi, Mersin Büyükşehir Belediyesi'ne bağlı müstakil bütçeli ve kamu tüzel kişiliğine haiz bir kuruluştur.

### **2560 Sayılı İSKİ Kanunu:**

MESKİ Genel Müdürlüğü, 2560 sayılı İstanbul Su ve Kanalizasyon İdaresi Genel Müdürlüğü Kuruluş Kanunu ve değişik 3009-3305 sayılı kanunda belirtilen görevleri yerine getirmek üzere kurulmuştur.

### **MESKİ' nin görev ve yetkileri şunlardır:**

İçme, kullanma ve endüstri suyu ihtiyaçlarının her türlü yeraltı - yerüstü kaynaklarından sağlanması ihtiyaç sahiplerine dağıtılması için; kaynaklardan abonelere ulaşıncaya kadar her türlü tesisin etüt ve projesini yapmak veya yaptırmak, bu projelere göre tesisleri kurmak ya da kurdurmak, kurulu olanları devralıp işletmek, bunların bakım ve onarımını yapmak, yaptırmak ve gerekli yenilemelere girişmek,

Kullanılmış sular ile yağış sularının toplanması, yerleşim yerlerinden uzaklaştırılması ve zararsız bir biçimde boşaltma yerine ulaştırılması veya bu suların yeniden yararlanılması için abonelerden bağlanarak bu suların toplanacakları veya bırakılacakları noktaya kadar her türlü tesisin etüt ve projesini yapmak veya yaptırmak; gerektiğinde bu projelere göre tesisleri kurmak veya kurdurmak; kurulu olanları devralıp işletmek ve bunların bakım ve onarımını yapmak, yaptırmak ve gerekli yenilemelere girişmek,

Bölge içindeki su kaynaklarının deniz, göl, akarsu kıyıların ve yeraltı sularının kullanılmış sularla ve endüstri artıkları ile kirletilmesini, bu kaynaklarda suların kaybına veya azaltılmasına yol açacak tesis kurulmasını ve bu tür faaliyetlerde bulunulmasını önlemek, bu konuda her türlü teknik, idari ve hukuki tedbirleri almak,

Su ve Kanalizasyon hizmetleri konusunda hizmet alanı içindeki belediyelere verilen görevleri yürütmek ve bu konulardaki yetkileri kullanmak,

Her türlü taşınır ve taşınmaz malı satın almak, kiralamak, ekonomik değeri kalmamış araç ve gereçleri satmak, MESKİ'nin hizmetleriyle ilgili tesisleri doğrudan doğruya yahut diğer kamu veya özel kuruluşlarla ortak olarak kurmak ve işletmek, bu maksatla kurulmuş veya kurulmakta olan tesislere iştirak etmek,

Kuruluş amacına dönük çalışmaların gerekli kılması halinde her türlü taşınmaz malı kamulaştırmak veya üzerinde kullanma hakları tesis etmek.

### C- İdareye İlişkin Bilgiler

#### FİZİKSEL KAYNAKLAR

##### HİZMET ALANI

5216 sayılı yasa ile 19 belediye ve 39 orman köyü Mersin Büyükşehir Belediyesine bağlanmış ve

5747 sayılı Büyükşehir Belediyesi Sınırları İçerisinde İlçe Kurulması ve Bazı Kanunlarda Değişiklik Yapılması Hakkında Kanun ile 19 ilk kademe belediyesinden Gözne, Soğucak ve Değirmençay belediyeleri Büyükşehir Belediye sınırları dışına çıkarılmış olup, geriye kalan; 17 ilk kademe belediyesi ise 29.03.2009 tarihinde yapılan Mahalli İdareler seçiminde tüzel kişilikleri kaldırılarak; Mersin Büyükşehir Belediyesine bağlı dört ilçe (Akdeniz, Yenişehir, Toroslar ve Mezitli) belediyesine dönüştürülmüştür.

Değirmençay, Gözne ve Soğucak Belediyelerinin Mersin Büyükşehir Belediyesi hizmetlerinden yararlanabilmesi için protokol yapılmış ve Mersin Valiliği tarafından İçişleri Bakanlığına 02.06.2009 tarih ve 5618 sayılı yazı ile gönderilmiştir

#### HİZMET BİNALARI

- Genel Müdürlük Hizmet Binası,
- Teknik Birimler Hizmet (Filtre) Binası,
- Arıtma Tesisleri Dairesi Başkanlığı Binası,
- MESKİ Hukuk Müşavirliği Binası (Yenişehir),
- Gözne Şube Müdürlüğü,
- Huzurkent Şube Müdürlüğü,
- Mezitli Şube Müdürlüğü,

#### SU DEPOLARI VE POMPA İSTASYONLARI

- Hizmet alanımız dahilinde toplam 89 adet su deposu bulunmaktadır. Bu su depolarımızın toplam kapasiteleri 135.625 m<sup>3</sup>'tür. Ayrıca 23 adet pompa istasyonu ile 21 adet sondaj kuyusu bulunmaktadır.

#### ARITMA TESİSLERİMİZ

##### • Berdan İçme Suyu Arıtma Tesisi

Berdan İçme Suyu Arıtma Tesisleri her birinin kapasitesi 130.000 m<sup>3</sup>/gün olan 3 kısımdan oluşmaktadır. Tesisin toplam kapasitesi 390.000 m<sup>3</sup>/gün'dür. Tesisten Mersin ve Tarsus'a içmesuyu verilmektedir.

Berdan İçmesuyu Arıtma Tesisi Üniteleri:

- Pompa Binası
- Havalandırma Ünitesi
- Hızlı Karıştırma Ünitesi
- Durultma Havuzları
- Hızlı Kum Filtreleri
- Temas Tankı ve Temiz Su Tankı
- Kimya Binası
- Laboratuar

##### • Karaduvar Atıksu Arıtma Tesisi

1.050.000 kişilik eşdeğer nüfusa hizmet verecek olan 190.000 m<sup>3</sup>/gün kapasiteli Karaduvar Atıksu Arıtma Tesisinin (KAAT) hizmet alanı Akdeniz, Toroslar









ve Yenişehir Belediyeleri hizmet alanları ile 8 adet köyü kapsamaktadır. Karaduvar Atıksu Arıtma Tesisi (KAAT) 2020 yılı hedef yılı dikkate alınarak atıksu içindeki karbon, azot ve fosfor arıtımını yapmak üzere tasarlanmıştır.

## Karaduvar Atıksu Arıtma Tesisi Üniteleri:

### **1. Fiziksel (Mekanik) Arıtma Üniteleri**

- İnce Izgara Yapısı
- Havalandırmalı Kum ve Yağ Tutucu
- Ön Çökeltme Havuzu

### **2. Biyolojik Atıksu Arıtma Üniteleri**

- Biyolojik Fosfor ve Azot Giderme Tankları
- Kimyasal Yöntemle Fosfor Arıtımı

- Havalandırma Havuzu
- Son Çökeltme Havuzu

### **3. Çamur Arıtım Üniteleri**

- Ön Çamur Yoğunlaştırma Tankları
- Aktif Çamur Mekanik Yoğunlaştırma Ünitesi
- Anaerobik Çürütücü ve Gaz Jeneratörleri
- Çürümüş Çamur Yoğunlaştırma Tankları
- Mekanik Çamur Susuzlaştırma Ünitesi
- Solar Kurutma Ünitesi
- Kireç ile Stabilizasyon

### **4. Deniz Deşarjı**

- İşletme Binası
- Laboratuvar
- SCADA birimi

## TAHSİLAT ŞUBELERİ

Genel Müdürlüğümüz görev sınırları dahilinde;

Genel Müdürlük merkez, Metropol, Ulu Cami, Muğdat, Yenişehir Şube Müdürlüğü, Toroslar, D2 Akbelen, Mezitli Şube Müdürlüğü, Kuyuluk, Davultepe, Huzurkent Şube Müdürlüğü, Adanalıoğlu, Kazanlı, Bahçeli, Dikilitaş, Yalınayak, Karacailyas, Değirmençay, Gözne Şube Müdürlüğü ve Türkisbank olmak üzere toplamda 30 adet tahsilat veznesi mevcuttur.

Genel Müdürlüğümüzde kullanılan Fiziki Kaynaklar aşağıdaki gibidir.

## FİZİKİ KAYNAK

Bilgisayar	338
Fax	3
Laptop	18
Yazıcı	337
Terminal	136
Switch	30
G.SHDSL Modem	19
Sunucu(Server)	6
Su Sayacı Okuma El Bilgisayarı	82
Klima	267
Fotoğraf Makinası	29
Fotokopi Makinası	5
Televizyon	5
Çekim Kamerası	7
Güvenlik Kamerası	31
Projeksiyon	1
Güç Kaynağı	8
Jenaratör	7
Pos cihazı	17

Genel Müdürlüğümüzde ;

Ayrıca 60 adet sabit telefon hattı, 19 adet noktadan noktaya G.SHDSL hattı, 2 adet Metro Ethernet (Fiber) hattı , 43 adet cep telefonu ile 259 kurum sabit cep telefonu hattı mevcuttur.

## ÖRGÜT YAPISI

5216 sayılı Büyükşehir Belediye Kanunu ile 19 belde ve 39 orman köyünün belediye sınırları içine dahil edilmesi ile MESKİ' nin görev alanı genişlemiştir.

Söz konusu genişleme ve Resmi Gazete de yayımlanan 22.02.2007 tarih ve 26442 sayılı “**Belediye ve Bağlı Kuruluşları ile Mahalli İdare Birlikleri Norm Kadro İlke ve Standartlarına Dair Yönetmelik**“ gereğince örgüt yapısı yeniden düzenlenmiştir.

Hizmetlerin daha etkin ve verimli yürütülebilmesi adına çalışmalara başlanmış ve yeniden yapılanma yoluna gidilmiştir.

## ÖRGÜT ŞEMASI

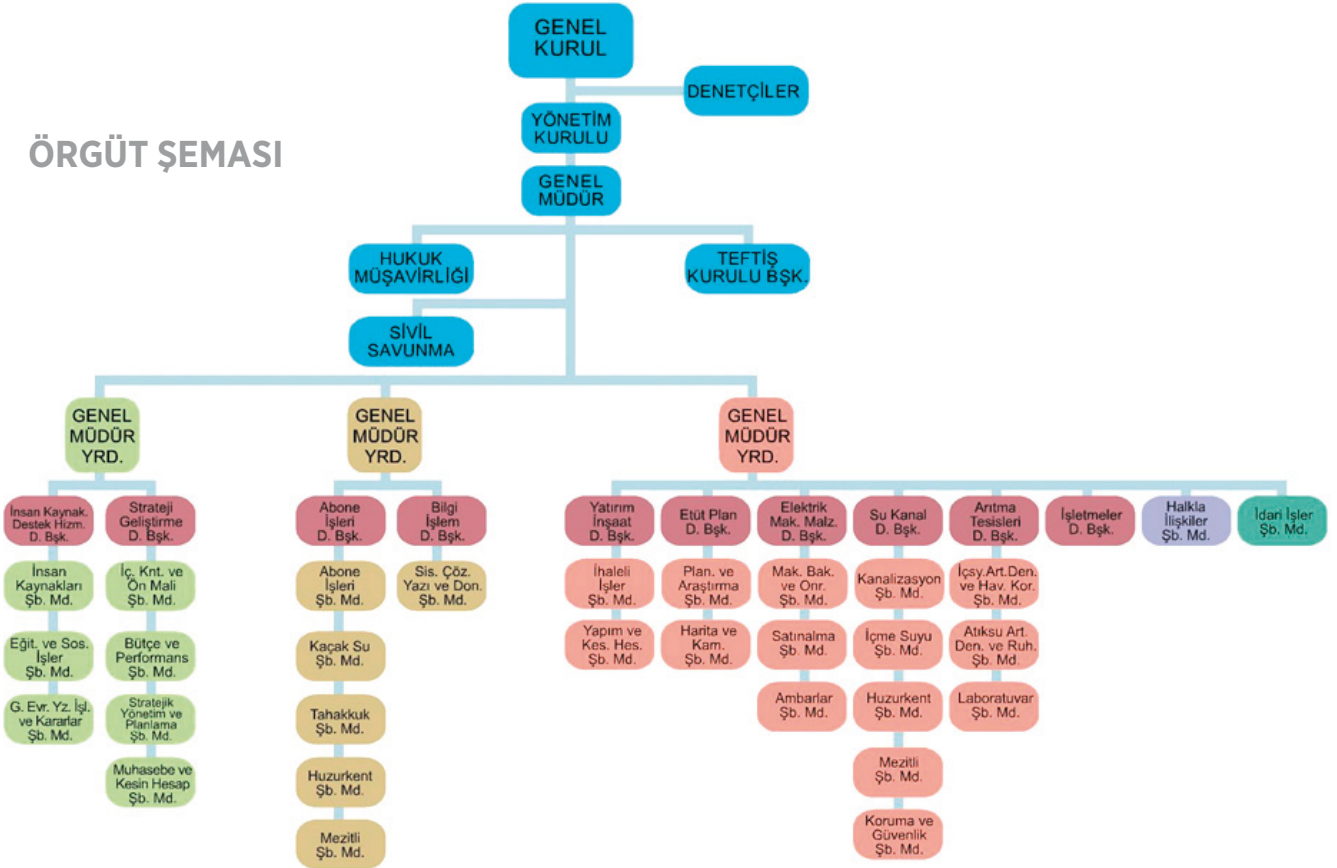

## 3 BİLGİ VE TEKNOLOJİK KAYNAKLAR

- Strateji Geliştirme Dairesi Başkanlığı ve ilgili harcama birimlerinde kullanılan Bütçe , Muhasebe ve Stratejik Performans Programı,
- Hukuk Müşavirliği, Abone İşleri Daire Başkanlığı, Strateji ve Geliştirme Daire Başkanlığı, Halkla İlişkiler Müdürlüğü, Tahsilat Şube Müdürlüğü, Tahakkuk Şube Müdürlüğü, Mezitli Şube, Huzurkent Şube, Gözne Şube, Davultepe Şube, Tece Şube, Kuyuluk Şube ve Çiftlikköy Şube’de yetkililer tarafından belirlenen kişilerin kullandığı Kimlik Paylaşım Sistemi ( KPS ) programı,
- İnsan Kaynakları ve Destek Hizmetleri Dairesi Başkanlığı’nda kullanılan program,
- Strateji ve Geliştirme Daire Başkanlığı’nda tahsilatı takip etmede kullanılan Meski Okuma Programı,
- Abone İşleri Dairesi Başkanlığı’nda Abone, Su, Tahakkuk, Tahsilat, Yeni abone, Kaçak, İcra programları ,
- Sayaç Ayar Şefliği’nde kullanılan Sayaç Durum programı
- Hukuk Müşavirliği’nde kullanılan Dava Kayıt Defteri programı ve İcra Takip programı,
- Bankalarla otomatik ödeme işleminin gerçekleştirilmesini sağlayan program,
- PTT ile gecikmeli ve gecikmesiz olarak su tahsilat işleminin gerçekleştirilmesini sağlayan program,

- Meski su tahsilat veznelerinde, abonelerimizin faturalarını nakit olarak ödeyebilmelerinin yanı sıra kredi kartı ile ödeyebilmelerini sağlayan program,
- G.SHDSL bağlantısı üzerinden istenilen bilgi ve kaynaklara ulaşılmanın tarafımızca sağlanması.
- İnternet üzerinden abonelerin su borçlarını sorgulama v e borçlarını ödeme işlemini sağlayan program,
- GPRS ile online su sayaçlarının okunmasını sağlayan program,
- GPRS ile online borcunu ödemeyen abonelerle ilgili ihbar, kesme ve açma iş emirlerin oluşturulmasını sağlayan program.

## 4 İNSAN KAYNAKLARI

5216 sayılı Büyükşehir Belediye Kanunu ile Büyükşehir Belediyesi sınırları içine dahil olan 39 orman köyü ve 19 beldenin bağlanması ile, MESKİ’ nin görev alanı genişlemiştir.

Bu genişleme sonrasında hizmetlerin daha etkin ve verimli yürütülebilmesi adına, Resmi Gazete’ de yayımlanan 22.02.2007 Tarih ve 26442 Sayılı “Belediye ve Bağlı Kuruluşları ile Mahalli idare Birlikleri Norm Kadro İlke ve Standartlarına Dair Yönetmelik” gereğince Daire Başkanlıkları seviyesinde bazı düzenlemeler yapılması gereği ortaya çıkmıştır.

Bu konudaki çalışmalar devam etmektedir.



Yıllara göre personel sayısı aşağıdaki tabloda verilmiştir.

YILLAR	2002	2003	2004	2005	2006	2007	2008	2009	2010	2011
TOPLAM	334	338	3349	332	517	518	515	513	515	514

YILLAR	2002	2003	2004	2005	2006	2007	2008	2009	2010	2011
Memur	116	116	120	115	138	144	147	144	144	140
Sözleşmeli Personel	0	0	0	0	0	1	3	11	13	36
Kadrolu İşçi	41	32	31	23	41	344	337	330	330	311
Geçici İşçi	117	190	198	194	338	29	28	28	28	27

## SUNULAN HİZMETLER

- Kaliteli, içilebilir nitelikte suyun Mersin halkına kesintisiz olarak temin edilmesini,
- Oluşan atıksuyun sağlığa zarar vermeyecek şekilde bertarafını,
- İçme suyu şebekelerinin döşenmesi ve işletilmesini,
- Kanalizasyon şebekelerinin döşenmesi ve işletilmesini,
- Mevcut ve düşünülen İçme suyu ve kanalizasyon terfi ve pompa istasyonlarının işletilmesini,
- Yağmursuyu şebekesinin bakım ve onarımını,
- Kentimizin İmara açılan yeni sokaklarına içme suyu ve kanalizasyon şebekesi döşenmesini sağlamak.

Ayrıca;

- İlimizde yaşayan vatandaşların sel felaketlerinde ve yoğun yağış sonrasındaki zararlarını en aza indirmek için yağmursuyu drenaj ve altyapı çalışmalarını ilgili kamu kurum ve kuruluşları ile koordineli yürüterek (Büyükşehir, Tedaş, Telekom v.b) birlikte tamamlamak.
- Mersin Şehrinin su ihtiyacının karşılanmasına yönelik her türlü pompa istasyonu, depo, şebeke hattı, işletme binası ve ekipmana ait yatırım programını hazırlamak ve uygulamak.
- Mevcut ve yeni yapılacak olan içme ve atıksu arıtma tesislerinin işletilmelerini, bakımlarını ve onarımlarını,
- Kanalizasyon şebekesine yapılan endüstriyel deşarjların ilgili kanun ve yönetmeliklere uygunluğunu,
- Arıtılan içmesuyunun ilgili yönetmeliklere uygunluğunu,
- Tasfiye edilen içme ve atıksuların analizlerinin yapılmasını,

- İçme ve kullanma suyu havzalarının korunmasını sağlamak.
- Yatırım programındaki işlemlerin veya çeşitli sebeplerle yapılmı acil görülen işlerin inşaatlarının yapılmasını sağlamak, hayata geçirilmesini temin etmek.
- Vatandaşların Web sayfasından MESKİ ile ilgili bilgi edinilebilmesini sağlamak.
- Kurumumuzun hizmetleri ile ilgili çalışmaları, proje ve faaliyetlerini medya aracılığıyla halka duyurmak.
- Bilgi edinme hakkının etkin olarak kullanılabilmesi adına bilgi ve belgelere zamanında erişimi sağlamak.
- Halka kaliteli hizmetin sağlanması adına ilgili personellerin konularıyla ilgili eğitimini sağlamak.
- Olağanüstü hallerde ilgili kurum ve kuruluşlarla (Belediye ve İl Sivil Savunma Müdürlüğü) koordineli çalışarak gerekli tedbirleri almak.
- Genel Müdürlüğümüze gelen - giden evrakların kayıt, dosyalama ve dağıtımı ile evrakların zamanında ilgililere ulaşmasını,
- Genel Müdürlüğümüzün görev ve yetki alanı içerisinde kalan her türlü abone kayıtlarının ve işlemlerinin yapılması, abonelikten çıkma, yer değiştirme (abone yenileme) gibi iş ve işlemlerinin yapılmasını,
- Sayaçların belirlenen aralıklarla okunarak abonelerce tüketilen su miktarının tespit edilmesi, kontrollerinin yapılması ve fatura çıkartılmasını,
- Kaçak su kullananları tespit ederek haklarında gerekli yasal ve idari işlemlerin yapılmasını,
- Tahakkuk ettirilen su faturaları ve diğer borçların tahsilatını sağlamak.
- Abonelerle ilgili her türlü talep ve şikayetleri en kısa sürede çözüme kavuşturarak vatandaş yönlendirmek.
- Su faturalarının Türkiye' nin her ilinden gecikmeli veya gecikmesiz PTT aracılığı ile tahsil edilebilmesini,
- Su faturalarını On-Line ve Otomatik Ödeme Talimatı yoluyla ödeyebilmesini,
- Görev alanımız içinde gerekli görülen bölgelere veznelere kurarak ödeme kolaylığı sağlamak.

## 6 YÖNETİM VE İÇ KONTROL SİSTEMİ

### a - Yönetim Sistemi

MESKİ Genel Müdürlüğü 5216 sayılı Büyükşehir Belediye Kanunu ile 2560 sayılı Kanununa göre yönetilmektedir.

Mersin Su ve Kanalizasyon İdaresi'nin en üst organı Genel Kuruldur. MESKİ İdaresine ilişkin kararlar Yönetim Kurulu tarafından alınır, Genel Müdürlük birimleri tarafından yürütülür.

### b - İç Kontrol Sistemi

Birimlerin bütçelerinden yapılan harcamalar 5018 sayılı kanunun 32. maddesine istinaden oluşturulan gerçekleştirme görevlileri tarafından; 4734 sayılı Kamu İhale Kanunu ve 4735 sayılı Sözleşme Kanunu Hükümleri uyarınca yerine getirilmektedir.



İdarelerimizde harcama yetkilileri, yardımcıları veya hiyerarşik olarak kendisine en yakın üst kademe yöneticileri tarafından 5018 sayılı Kamu Mali Yönetimi ve Kontrol Kanununun 55, 56, 57, 58. maddelerine dayanılarak hazırlanan "İç Kontrol ve Ön Mali Kontrolle İlişkin Usul ve Esaslar Hakkındaki Yönetmeliğin" 12. 13. ve 14. maddelerine göre ön mali kontrol yapılır. Ayrıca "Mahalli İdareler Harcama Belgeleri Yönetmeliği" doğrultusunda da kontrol sağlanmaktadır.

## D - Diğer Hususlar

### II- AMAÇ VE HEDEFLER

#### A- İdarenin Amaç ve Hedefleri

Hizmet etkinliğimizi ve performansımızı arttırmak amacıyla hazırlanan 2010 - 2014 stratejik planı kurumumuzun 5 yıllık proje - faaliyetlerini kapsayacak şekilde yapılandırılmıştır.

MESKİ faaliyet ve kaynaklarının planlanmasında , iş süreçlerinin yapılandırılmasında ve insan kaynaklarının yetkinleştirilmesinde dikkate alınacak stratejik amaç ve hedefler mevcut durum çevre ve senaryo analizi dikkate alınarak üst yönetimle yapılan grup çalışmaları neticesinde toplam 6 Stratejik Amaç belirlenmiş olup aşağıda sunulmuştur.

#### STRATEJİK AMAÇ 1

Yaygın, izlenebilir, güvenilir ve kaliteli bir su ve atık su iletim ağı oluşturmak.

#### STRATEJİK AMAÇ 2

Faaliyetlerimiz sürdürülürken çevreye duyarlılık ön planda tutulacaktır.

#### STRATEJİK AMAÇ 3

Hizmetlerimiz vatandaş odaklılık çerçevesinde yürütülecektir.

#### STRATEJİK AMAÇ 4

Su kaçakları ve kayıpları önlenecektir.

#### STRATEJİK AMAÇ 5

Kurumsal yapı güçlendirilecek ve sürdürülebilirliği sağlanacaktır.

#### STRATEJİK AMAÇ 6

Mali Yapının güçlendirilmesi sağlanacaktır.

Kurumumuzun Stratejik Planında yer alan söz konusu 6 Stratejik Amacına bağlı 17 Stratejik Hedef belirlenmiş olup aşağıda sıralanmıştır.

**Stratejik Hedef 1.1** 2014 yılı sonuna kadar Büyükşehir Belediye sınırları içerisindeki eksik içme suyu hatları tamamlanarak, gerekli hatlar rehabilite edilecektir.

**Stratejik Hedef 1.2** 2014 yılı sonuna kadar su kaynakları ve hizmet binalarımızın güvenliği sağlanacaktır.

**Stratejik Hedef 1.3** 2014 yılı sonuna kadar içme suyunun standartlara uygun ve kaliteli olması sağlanacaktır.

**Stratejik Hedef 1.4** 2014 yılı sonuna kadar merkez, köy ve beldelerdeki mesken ve ticari işletmelerde atık suların sağlıklı bir şekilde atıksu arıtma tesisine ulaştırılması sağlanacaktır.

**Stratejik Hedef 2.1** Plan dönemi içinde (2010-2014) içme suyu havzaları koruma ve kullanma dengesi içinde yönetilecektir.

**Stratejik Hedef 2.2** 2014 yılı sonuna kadar atık su yönetiminde ileri teknoloji kullanılmasına başlanacaktır.

**Stratejik Hedef 2.3** 2014 yılına kadar kanalizasyon borusu olmayan yerlere kanalizasyon borusu döşenecek, mevcut borulardan gereksinim duyulanlar rehabilite edilecektir.

**Stratejik Hedef 3.1** 2014 yılına kadar abone memnuniyetini olumsuz etkileyen aksaklıklar 5 yıl içinde en aza indirilerek, müşteri güveninin artması sağlanacaktır.

**Stratejik Hedef 3.2** Plan dönemi içinde (2010-2014) halkı bilinçlendirmek adına suyun önemi ve bilinçli kullanımı ile ilgili çalışmalar yapılacaktır.

**Stratejik Hedef 4.1** 2014 yılı sonuna kadar fiziki şebeke kayıp ve kaçaklarının kademeli olarak %40 oranına indirilmesi sağlanacaktır.

**Stratejik Hedef 4.2** 2014 yılı sonuna kadar ticari kayıp ve kaçaklar azaltılacaktır.

**Stratejik Hedef 5.1** 2014 yılı sonuna kadar abone hizmetlerinin etkililik ve verimliliğinin sağlanması için insan kaynağı ve donanım oluşturulacaktır.

**Stratejik Hedef 5.2** Plan dönemi içinde (2010 - 2014) kurum çalışanlarının memnuniyeti %10 arttırılacaktır.

**Stratejik Hedef 5.3** 2014 yılı sonuna kadar ISO 9001, TS EN ISO 17025 gibi sistemlerin kurulması ve belgelendirme çalışmalarına başlanacaktır.

**Stratejik Hedef 5.4** 2014 yılı sonuna kadar Genel Müdürlüğümüz Olağan üstü hallerde vatandaşa yardımcı olmak ve gerekli tedbirleri almak amacıyla çalışmalar yürütecektir.

**Stratejik Hedef 5.5** 2014 yılı sonuna kadar Genel Müdürlüğümüzün iş ve işlemlerinin yasalar ve yönetmelikler doğrultusunda yürütülmesi sağlanacaktır.

**Stratejik Hedef 6.1** Kurum kaynaklarının etkili, ekonomik ve verimli kullanılması sağlanarak, MESKİ Genel Müdürlüğü gelirleri 2014 yılı sonuna kadar % 20 arttırılarak mali yapı güçlendirilecektir.(Yapılacak olan fiyat artış oranları dahil edilmemiştir.)

## B - Temel Politikalar ve Öncelikler

Kurumun temel politikaları öncelik sıraları dikkate alınarak aşağıdaki gibi sıralanmıştır;

- MESKİ, Mersin halkına sürekli ve kesintisiz su sağlayabilmek için, küresel ısınma, kuraklık tehlikesini dikkate alarak havza koruma ile ilgili görevlerini ön plana almaktadır. Bu suretle su kaynaklarının sürdürülebilirliği sağlanacaktır.

- 5216 sayılı yasa ile yeni bağlanan beldelere su ve kanalizasyon altyapısının sağlanması ve mevcut sistemde çevre ve insan sağlığı için risk taşıyan su ve kanalizasyon borularının yenilenmesi.

- Müşteri (abone) memnuniyetini artıracak hizmet süreçlerinin geliştirilmesi.

- Kurumsal performans ve verimliliğin artırılması.

- Çalışan memnuniyetinin ve bağlılığının sağlanması. Çalışan yetkinliğinin geliştirilmesi.

## C - Diğer Hususlar

### III-FAALİYETLERE İLİŞKİN BİLGİ VE DEĞERLENDİRMELER

#### A- MALİ BİLGİLER

##### 1- Bütçe Uygulama Sonuçları

Mahalli İdareler Bütçe ve Muhasebe Yönetmeliğine göre hazırlanan temel mali tablolar düzenlenerek ekte sunulmuştur.

Sayfa No:1 / 5

BÜTÇE UYGULAMA SONUÇLARI TABLOSU

Kurumun Adı : MERSİN BÜYÜKŞEHİR BELEDİYESİ

Hesap Kodu	Yardımcı Hesap					BÜTÇE GELİRİNİN TÜRÜ	2009 - Yılı TL/Kr	2010 - Yılı TL/Kr	Cari Yıl (2011) TL/Kr
	Kod 1	Kod 2	Kod 3	Kod 4	Kod 5				
830	<b>BÜTÇE GİDERLERİ HESABI</b>								<b>110.636.004,92</b>
830	01					PERSONEL GİDERLERİ	20.990.510,09	104.451.158,77	27.827.361,23
830	01	1				MEMURLAR	3.177,069,69	3.331,919,15	4.905,670,60
830	01	1	1			Temel Maaşlar	1.569,095,51	1.640,610,15	1.982,062,50
830	01	1	1	01		Temel Maaşlar	1.569,095,51	1.640,610,15	1.982,062,50
830	01	1	2			Zamir ve Tazminatlar	1.200,647,54	1.358,024,09	1.726,855,04
830	01	1	2	01		Zamir ve Tazminatlar	1.200,647,54	1.358,024,09	1.726,855,04
830	01	1	3			Ödenekler	9.315,000	0,00	20,475,000
830	01	1	3	01		Ödenekler	9.315,000	0,00	20,475,000
830	01	1	4			Sosyal Haklar	79,818,38	89,480,81	708,209,49
830	01	1	4	01		Sosyal Haklar	79,818,38	89,480,81	708,209,49
830	01	1	5			Ek Çalışma Karşılıkları	69,292,67	62,543,94	27,756,38
830	01	1	5	01		Ek Çalışma Karşılıkları	69,292,67	62,543,94	27,756,38
830	01	1	6			Ödül ve İkrâmîyeler	248,900,59	181,260,16	255,935,81
830	01	1	6	01		Ödül ve İkrâmîyeler	248,900,59	181,260,16	255,935,81
830	01	1	9			Diğer Personel Giderleri	0,00	0,00	184,376,38
830	01	1	9	01		Diğer Personel Giderleri	0,00	0,00	184,376,38
830	01	2				SOZLEŞMELİ PERSONEL	254,123,77	458,892,32	1,645,413,87
830	01	2	1			Ücretler	201,464,39	402,565,31	1,313,613,72
830	01	2	1	02		Kadro Kısıtlığı Sözleşmeli Personel Ücretleri	201,464,39	402,565,31	1,313,613,72
830	01	2	2			Zamir ve Tazminatlar	52,659,38	56,327,01	209,525,72
830	01	2	2	02		Kadro Kısıtlığı Sözleşmeli Personel Zam ve Tazminatları	52,659,38	56,327,01	209,525,72
830	01	2	4			Sosyal Haklar	0,00	0,00	14,229,59
830	01	2	4	02		Kadro Kısıtlığı Sözleşmeli Personel Sosyal Hakları	0,00	0,00	14,229,59
830	01	2	9			Sözleşmeli Personelin Diğer Giderleri	0,00	0,00	108,044,84
830	01	2	9	02		Kadro Kısıtlığı Sözleşmeli Personelin Diğer Giderleri	0,00	0,00	108,044,84
830	01	3				İŞÇİLER	17,418,508,90	18,859,682,10	21,213,385,46
830	01	3	1			İşçilerin Ücretleri	7,684,039,45	8,759,922,54	9,784,118,63
830	01	3	1	01		Kadrolu İşçilerin Ücretleri	6,996,160,15	7,991,221,52	8,920,535,12
830	01	3	1	02		Geçici İşçilerin Ücretleri	687,879,30	768,701,02	863,563,51
830	01	3	2			İşçilerin İhbar ve Kadem Tazminatı	327,634,69	226,108,32	684,311,84
830	01	3	2	01		Kadrolu İşçilerin İhbar ve Kadem Tazminatı	310,137,63	220,454,33	613,696,53
830	01	3	2	02		Geçici İşçilerin İhbar ve Kadem Tazminatı	17,497,06	5,653,99	70,615,31
830	01	3	3			İşçilerin Sosyal Hakları	3,777,457,87	3,773,232,60	3,811,437,29
830	01	3	3	01		Kadrolu İşçilerin Sosyal Hakları	3,471,344,36	3,503,843,54	3,529,307,34
830	01	3	3	02		Geçici İşçilerin Sosyal Hakları	306,113,51	269,389,06	282,129,95
830	01	3	4			İşçilerin Fazla Mesalleri	1,783,150,82	1,805,911,15	2,114,932,83
830	01	3	4	01		Kadrolu İşçilerin Fazla Mesalleri	1,646,131,08	1,656,339,63	1,983,513,26
830	01	3	4	02		Geçici İşçilerin Fazla Mesalleri	137,019,74	149,571,52	131,419,57
830	01	3	5			Kadrolu İşçilerin Ödül ve İkrâmîyeleri	2,471,000	2,761,037,29	3,076,107,24
830	01	3	5	01		Geçici İşçilerin Ödül ve İkrâmîyeleri	2,256,530,38	2,526,640,38	2,800,812,29
830	01	3	5	02		İşçilerin Ödül ve İkrâmîyeleri	214,670,42	234,396,91	275,294,95
830	01	3	9			İşçilerin Diğer Ödemeleri	1,375,025,07	1,533,470,20	1,742,477,63
830	01	3	9	01		Kontrol İşçilerin Diğer Ödemeleri	1,265,137,31	1,423,904,00	1,614,213,22
830	01	3	9	02		Geçici İşçilerin Diğer Ödemeleri	109,867,76	109,566,20	128,264,41
830	01	5				Diğer PERSONEL	140,807,73	86,705,93	62,891,30
830	01	5	1			Ücret ve Diğer Ödemeler	140,807,73	86,705,93	62,891,30
830	01	5	1	52		Belediye Meclis Üyelerine Yapılan Ödemeler	10,050,19	18,471,69	16,187,25
						<b>BÜTÇE GELİRİNİN RET VE İADENİN TÜRÜ</b>			
810	03					Tesabih ve Mülkiyet Gelirleri	1,819,567,08	1,253,796,63	1,614,966,86
810	03	1				Mal ve Hizmet Satış Gelirleri	1,819,567,08	1,253,796,63	1,614,966,86
810	03	1	1			Mal Satış Gelirleri	50,000	0,000	0,000

Örnek-79

**BÜTÇE UYGULAMA SONUÇLARI TABLOSU**

**Kurumun Adı : MERŞİN BÜYÜKŞEHİR BELEDİYESİ**

Hesap Kodu	Yardımcı Hesap					BÜTÇE GELİRİNİN TÜRÜ	2009 - Yılı TL/Kr	2010 - Yılı TL/Kr	Çari Yıl (2011) TL/Kr
	Kod 1	Kod 2	Kod 3	Kod 4	Kod 5				
810 03 1 1 01						Şartname, Başlı Evrak, Form Stans Gecirleri	50.00	0.00	0.00
810 03 1 2						Hizmet Gecirleri	1,819,517.08	1,253,796.63	1,614,966.86
810 03 1 2 02						Müeyyene, denetim ve kontrol ücretleri	344,667.87	407,541.14	394,749.77
810 03 1 2 51						Çevre ve Esneklik Hizmetlerine İlişkin Gecirler	173,335.38	369,956.12	377,886.76
810 03 1 2 58						Su Hizmetlerine İlişkin Gecirler	349,263.72	462,704.78	841,393.38
810 03 1 2 99						Diğer hizmet gecirleri	952,250.11	13,594.59	936.95
810 05						Diğer Gecirler	6,360.75	2,776.24	4,308,277.30
810 05 2						Kırsı ve Kurumlar Alınan Paylar	5,531.67	881.45	2,239.64
810 05 2 4						Kamu Harcamalarına Katılma Payları	5,531.67	881.45	2,239.64
810 05 2 4 51						Kanalizasyon Harcamalarına Katılma Payı	2,701.83	596.14	1,261.40
810 05 2 4 52						Su Tesisleri Harcamalarına Katılma Payı	2,829.84	285.31	978.24
810 05 3						Pani Cezaları	829.08	1,894.79	1,260.12
810 05 3 9						Zamanında Ödenmeyen Ücret Cezalarından Alınacak G	829.08	1,894.79	1,260.12
810 05 9						Diğer Cezalı Gecirler	0.00	0.00	4,304,777.54
810 05 9 1						Diğer Cezalı Gecirler	0.00	0.00	4,304,777.54
810 05 9 1 01						İnat Kavetdefeher Nakdi Teminatlar	0.00	0.00	4,304,777.54
<b>810 BÜTÇE GELİRLERİNDEN RET VE İADELER TOPLAMI (C)</b>							1,825,927.83	1,256,572.87	5,923,244.16
<b>NET BÜTÇE GELİRİ (D-B-C) :</b>							110,519,305.65	113,564,213.85	131,111,389.01
<b>BÜTÇE GELİR-GİDER FARKI (D-A) :</b>							-21,075,270.06	9,113,055.08	20,474,784.09
830 01 5 1 90						Diğer Personel Yapılan Diğer Ödemeler	46,704.05	46,704.05	46,704.05
830 02						SOSYAL GÜVENLİK KURUMLARINA DEVLET PRİMİ GİDERLERİ	4,009,665.24	4,582,263.08	5,332,103.62
830 02 1						MEMURLAR	403,064.23	673,510.82	774,791.50
830 02 1 6						Sosyal Güvenlik Kurumuna	403,064.23	673,510.82	774,791.50
830 02 1 6 01						Sosyal Güvenlik Prim Ödemeleri	403,064.23	429,397.03	497,727.19
830 02 1 6 02						Sağlık Primi Ödemeleri	0.00	244,113.79	277,064.31
830 02 2						SOZLEŞMELİ PERSONEL	47,327.35	88,804.68	285,049.70
830 02 2 6						Sosyal Güvenlik Kurumuna	47,327.35	88,804.68	285,049.70
830 02 2 6 01						Sosyal Güvenlik Primi Ödemeleri	47,327.35	88,804.68	285,049.70
830 02 3						İŞÇİLER	3,559,273.68	3,819,947.58	4,272,262.42
830 02 3 4						İşsizlik Sigortası Fonuna	301,688.61	331,487.30	404,234.48
830 02 3 4 01						İşsizlik Sigortası Fonuna	301,688.61	331,487.30	404,234.48
830 02 3 6						Sosyal Güvenlik Kurumuna	3,257,585.07	3,488,460.28	3,868,027.94
830 02 3 6 01						Sosyal Güvenlik Primi Ödemeleri	3,256,745.72	3,488,460.28	3,868,027.94
830 02 3 6 02						Sağlık Primi Ödemeleri	839.35	0.00	0.00
830 03						MAAL VE HİZMET ALIMI GİDERLERİ	34,352,020.48	42,650,319.94	50,942,448.16
830 03 1						Üretim Yönelik Mal Ve Malzeme Alımları	0.00	0.00	3,243,984.94
830 03 1 1						Hammaddet Alımları	0.00	0.00	862,764.58
830 03 1 1 01						Hammaddet Alımları	0.00	0.00	862,764.58
830 03 1 9						Diğer Mal ve Malzeme Alımları	0.00	0.00	2,381,220.36
830 03 1 9 01						Diğer Mal ve Malzeme Alımları	0.00	0.00	2,381,220.36
830 03 2						TÜKETİME YÖNELİK MAL VE MALZEME ALIMLARI	12,852,245.89	13,360,645.31	12,626,532.08
830 03 2 1						Kırtasiye ve Büro Malzemesi Alımları	330,756.21	287,899.50	493,148.99
830 03 2 1 01						Kırtasiye Alımları	299,146.45	191,602.64	271,759.23
830 03 2 1 02						Büro Malzemesi Alımları	1,623.23	1,199.26	2,368.89
830 03 2 1 03						Periyodik Yayın Alımları	16,377.61	17,274.10	21,623.01
830 03 2 1 04						Diğer Yayın Alımları	0.00	702.00	0.00
830 03 2 1 05						Baskı ve Çit Giderleri	12,479.58	74,389.84	194,483.53
830 03 2 1 90						Diğer Kırtasiye Ve Büro Malzemesi Alımları	1,129.34	2,731.66	2,946.33
830 03 2 2						Su ve Temizlik Malzemesi Alımları	139,147.25	69,564.41	218,605.43
830 03 2 2 01						Su Alımları	137,956.92	67,539.87	187,789.77
830 03 2 2 02						Temizlik Malzemesi Alımları	1,190.33	2,024.54	30,815.66
830 03 2 3						Enerji Alımları	11,431,548.00	12,433,912.33	11,172,006.49
830 03 2 3 01						Yakacak Alımları	2,442.13	3,091.60	3,412.32
830 03 2 3 02						Akrayakt ve Yağ Alımları	1,165,742.98	1,328,886.25	1,463,668.25
830 03 2 3 03						Elektrik Alımları	10,263,362.89	11,101,934.48	9,704,925.92
830 03 2 5						Giyim ve Kusama Alımları	129,329.88	74,137.71	181,654.28
830 03 2 5 01						Giyecek Alımları	92,767.82	36,253.01	147,432.10
830 03 2 5 02						Spor Malzemeleri Alımları	36,562.06	37,884.70	34,222.18
830 03 2 6						Özel Malzeme Alımları	816,338.20	484,857.98	550,920.65
830 03 2 6 01						Laboratuvar Malz.ile Kimy. Ve Tem Malz Alımları	814,195.54	405,629.59	534,147.79
830 03 2 6 02						Tıbbi Malzeme ve İlaç Alımları	0.00	12,302.95	1,430.06
830 03 2 6 90						Diğer Özel Malzeme Alımları	2,162.66	66,925.44	15,342.80
830 03 2 7						Gıv. Ve Sav.Yönelik Mal,Malz.ve Hiz.AI.Yap.Ve Gid.	0.00	0.00	619.50
830 03 2 7 90						Diğer Savunma Mal ve Malzeme Alımları ve Yapımları	0.00	0.00	619.50
830 03 2 9						Diğer Tüketim Mal ve Malzemesi Alımları	5,106.35	10,273.38	9,596.74

Sayfa No:3 / 5

BÜTÇE UYGULAMA SONUÇLARI TABLOSU

Kurumun Adı : MERSİN BÜYÜKŞEHİR BELEDİYESİ

Hesap Kodu	Yardımcı Hesap					BÜTÇE GİDERİNİN TÜRÜ	2009 - Yılı TL/Kr	2010 - Yılı TL/Kr	Cari Yıl (2011) TL/Kr
	Kod 1	Kod 2	Kod 3	Kod 4	Kod 5				
830 03 2 9 01						Bütçe Malzemesi Alımları ile Yapı ve Bak. Giderleri	179.66	330.40	70.80
830 03 2 9 90						Bütçe Malzemesi Alımları ile Yapı ve Bak. Giderleri	4.926.69	9.942.98	9.525.94
830 03 3 1						YOLLUKLAR	18.707.64	15.765.97	18.041.61
830 03 3 1 01						Yürüci Geçici Görev Yolukları	13.943.39	13.768.64	17.376.95
830 03 3 1 02						Yürüci Tedavi Yolukları	10.759.44	13.262.64	17.376.95
830 03 3 2						Yürüci Stresli Görev Yolukları	3.183.95	506.00	0.00
830 03 3 2 01						Yürüci Stresli Görev Yolukları	1.000.00	500.00	0.00
830 03 3 3						Yürüci Geçici Görev Yolukları	3.764.25	1.497.33	664.66
830 03 3 3 01						Yürüci Geçici Görev Yolukları	3.764.25	1.497.33	664.66
830 03 4						Tablivo Giderleri	254.826.75	373.826.44	296.305.99
830 03 4 2						Yasal Giderler	209.557.04	327.673.04	233.657.19
830 03 4 2 03						Kusursuz Tazminatlar	5.022.17	29.605.03	19.363.45
830 03 4 2 04						Muhakeme Harç ve Giderleri	204.534.87	298.068.01	214.293.74
830 03 4 3						Ödenecek Vergi Resim Harçlar Ve Benzeri	45.269.71	46.153.40	62.648.80
830 03 4 3 01						Vergi Ödemeleri Ve Benzeri Giderler	35.631.60	36.482.24	51.064.00
830 03 4 3 02						İşleme Ruhsatı Ödemeleri ve Benzeri Giderler	7.484.00	9.147.70	10.945.88
830 03 4 3 03						Kusursuz Tazminatlar	1.037.08	0.00	0.00
830 03 5						Diğer Vergi Resim Harçlar Ve Benzeri Giderler	1.117.03	523.46	638.92
830 03 5 1						HİZMET ALIMLARI	18.312.358.66	22.978.110.70	28.424.758.57
830 03 5 1 01						Müsavir Firma Ve Kisilere Ödemeler	13.582.298.98	18.691.456.74	23.397.921.76
830 03 5 1 02						Etüt Proje Bütürlüğü Ekspertiz Giderleri	97.117.93	80.498.58	140.385.87
830 03 5 1 03						Anaştırma ve Geliştirme Giderleri	0.00	2.534.64	4.000.00
830 03 5 1 04						Mühendislik Hizmetleri	10.496.713.51	15.089.577.28	19.489.303.61
830 03 5 1 05						Temizlik Hizmeti Alım Gideri	595.270.14	605.460.51	661.258.86
830 03 5 1 09						Özel Güvenlik Hizmeti Alım Giderleri	2.322.821.02	2.910.199.73	3.061.968.42
830 03 5 2						Diğer Müsavir Firma ve Kisilere Ödemeler	70.376.38	3.186.00	41.005.00
830 03 5 2 01						Haberleşme Giderleri	236.786.89	334.513.56	413.180.18
830 03 5 2 02						Posta ve Telgraf Giderleri	47.885.84	52.718.35	53.598.70
830 03 5 2 03						Telefon Abonelik Ve Kullanım Ücretleri	186.018.44	280.808.36	321.623.85
830 03 5 2 04						Bilgiye Abonelik ve İnternet Erişimi Giderleri	0.00	0.00	1.000.12
830 03 5 3						Haberleşme Çihazları Ruhsat ve Kullanım Giderleri	2.882.61	986.85	0.00
830 03 5 3 01						Diğer Haberleşme Giderleri	0.00	0.00	36.957.51
830 03 5 3 03						Tasama Giderleri	109.858.00	107.600.42	51.331.77
830 03 5 4						Yük Tasama Giderleri	109.858.00	107.600.42	51.331.77
830 03 5 4 01						Tarifeye bağlı Ödemeler	356.050.75	574.728.18	735.949.66
830 03 5 4 02						İlan Giderleri	84.855.08	201.160.36	346.591.21
830 03 5 4 03						Sigorta Giderleri	15.611.28	19.324.06	25.073.66
830 03 5 5						Komisyon Giderleri	255.584.39	354.243.76	364.284.79
830 03 5 5 01						Kiralar	409.799.11	526.964.17	840.363.84
830 03 5 5 02						Taşın Kiralama Giderleri	0.00	0.00	9.912.00
830 03 5 5 03						İş Makinası Kiralaması Giderleri	54.905.40	123.192.00	370.363.65
830 03 5 5 04						Hizmet Binası Kiralama Giderleri	351.865.32	403.453.19	246.283.42
830 03 5 5 05						Arsa ve Arazi Kiralaması Giderleri	3.028.39	318.98	213.804.77
830 03 5 5 06						Devlet Borçları Genel Giderleri	856.260.52	102.777.65	0.00
830 03 5 5 07						Mahallî İdarelerin Dış Bölçlanma Genel Giderleri	856.260.52	102.777.65	0.00
830 03 5 9						Diğer Hizmet Alımları	2.761.304.41	2.640.069.98	2.986.011.36
830 03 5 9 01						Kurslara Katılma ve Eğitim Giderleri	41.357.82	93.255.77	138.439.90
830 03 5 9 02						Diğer Hizmet Alımları	2.719.946.59	2.546.814.21	2.847.571.46

Örnek-79

Sayfa No:47/5

BÜTÇE UYGULAMA SONUÇLARI TABLOSU

Kurumun Adı : MERSİN BÜYÜKŞEHİR BELEDİYESİ

Hesap Kodu	Yardımcı Hesap					BÜTÇE GİDERİNİN TÜRÜ	2009 - Yılı	2010 - Yılı	Cari Yıl (2011)
	Kod 1	Kod 2	Kod 3	Kod 4	Kod 5				
830 03 6						TEMSİL VE TANITMA GİDERLERİ	23.292,92	50.761,21	26.626,11
830 03 6 1						Temsil Giderleri	23.292,92	50.761,21	26.626,11
830 03 6 1 01						Temsil/Abrarhane,Tören, Fuar, Organiz. Cid.	23.292,92	50.761,21	26.626,11
830 03 7						MENKUL MAL, GAYRIMADDİ HAK ALIM, BAK VE ONARM.GİD.	1.118.928,16	1.513.958,80	2.106.297,57
830 03 7 1						Menkul Mal Alım Giderleri	288.956,45	531.758,18	1.091.410,47
830 03 7 1 01						Büro Ve İşyeri Mal Ve Malzeme Alımları	70.810,01	36.850,56	114.720,10
830 03 7 1 02						Büro ve İşyeri Makine ve Teçhizat Alımları	180.171,70	230.590,89	707.887,82
830 03 7 1 03						Avaklık ve Yedek Parça Alımları	4.621,87	8.544,96	6.609,24
830 03 7 1 04						Yangından Korunma Malzeme Alımları	11.015,30	19.022,78	40.154,17
830 03 7 1 90						Diğer Dayanıklı Mal ve Malzeme Alımları	22.337,57	236.748,99	222.039,14
830 03 7 2						Cayrı Maddi Hak Alımları	79.956,40	84.410,15	112.771,84
830 03 7 2 01						Bilgişayar Yazılım Alımları ve Yapımları	79.956,40	84.410,15	112.771,84
830 03 7 3						Bakım ve Onarım Giderleri	750.015,31	897.790,47	902.115,26
830 03 7 3 01						Tefişat Bakım Ve Onarım Giderleri	0,00	440,20	0,00
830 03 7 3 02						Makine Teçhizat Bakım ve Onarım Giderleri	71.050,31	99.282,98	89.288,81
830 03 7 3 03						Taşınır Bakım Ve Onarım Giderleri	133.565,74	148.117,33	145.395,29
830 03 7 3 04						İş Makinası Onarım Giderleri	545.399,26	649.929,96	667.431,16
830 03 8						GAYRI MENKUL MAL BAKIM VE ONARIM GİDERLERİ	1.488.230,97	4.309.694,43	4.199.881,29
830 03 8 1						Hizmet Binası Bakım ve Onarım Giderleri	167.920,10	188.518,78	410.424,59
830 03 8 1 01						Büro Bakım ve Onarım Giderleri	36.682,73	106.721,27	316.683,33
830 03 8 1 90						Diğer Hizmet Binası Bakım Ve Onarım Giderleri	131.237,37	81.797,51	93.741,26
830 03 8 6						Yol Bakım ve Onarım Giderleri	1.320.310,87	4.121.175,65	3.789.456,70
830 03 8 6 01						Yol Bakım ve Onarım Giderleri	1.320.310,87	4.121.175,65	3.789.456,70
830 03 9						TEDAVİ VE CENAZE GİDERLERİ	288.429,49	47.557,08	0,00
830 03 9 1						Kamu Personeli Tedavi ve Sağlık Malz. Giderleri	165.633,39	30.502,24	0,00
830 03 9 1 01						Kamu Personeli Tedavi ve Sağlık Malzemesi	165.633,39	30.502,24	0,00
830 03 9 2						Kamu Personeli İlaç Giderleri	117.796,10	17.054,84	0,00
830 03 9 2 01						Kamu Personeli İlaç Giderleri	117.796,10	17.054,84	0,00
830 04						FAİZ GİDERLERİ	3.388.263,11	3.387.371,31	4.256.650,61
830 04 3						DİŞ BORÇ FAİZ GİDERLERİ	3.388.263,11	3.387.371,31	4.256.650,61
830 04 3 2						EURO Cinsinden Borç Faiz Giderleri	3.388.263,11	3.387.371,31	4.256.650,61
830 04 3 2 01						EURO Cinsinden Borç Faiz Giderleri	3.388.263,11	3.387.371,31	4.256.650,61
830 05						CARI TRANSFERLER	1.883.723,29	1.578.872,54	1.257.371,28
830 05 1						GÖREV ZARARLARI	271.221,73	321.571,64	194.391,28
830 05 1 2						Sosyal Güvenlik Kurumlarına	271.221,73	321.571,64	194.391,28
830 05 1 2 05						Sosyal Güvenlik Kurumuna	271.221,73	321.571,64	194.391,28
830 05 3						KAR AMACI GÜTMEYEN KURULUŞLARA YAPILAN ÖDEMELER	474.310,59	525.300,90	610.154,48
830 05 3 1						Kar Amacı Gütmeyen Kuruluşlara	474.310,59	525.300,90	610.154,48
830 05 3 1 01						Dernek,Birikik Kurum,Kuruluş,Sandık vb. Kuruluşlara	203.000,00	209.500,00	325.500,00
830 05 3 1 05						Memurların Öğle Yemeğine Yardım	271.310,59	315.800,90	284.654,48
830 05 8						GELİRLERDEN AYRILAN PAYLAR	1.138.190,97	732.000,00	452.825,52
830 05 8 9						Diğerlerine Verilen Paylar	1.138.190,97	732.000,00	452.825,52
830 05 8 9 51						İller Bankasına Verilen Paylar	1.138.190,97	732.000,00	452.825,52
830 06						SERMAYE GİDERLERİ	66.970.393,48	29.515.132,40	21.020.670,02
830 06 1						MAMUL MAL ALIMLARI	44.798,82	199.249,48	667.273,24
830 06 1 2						Büro ve İşyeri Makine Teçhizat Alımları	44.798,82	156.617,26	362.732,00
830 06 1 2 01						Büro Makineleri Alımları	0,00	117.705,00	0,00
830 06 1 2 04						Laboratuvar Cihazı Alımları	17.698,82	3.829,10	362.732,00

Örnek-79



Sayfa No:5 / 5

BÜTÇE UYGULAMA SONUÇLARI TABLOSU

Kurumun Adı : MERSİN BÜYÜKŞEHİR BELEDİYESİ

Hesap Kodu	Yardımcı Hesap						Bütçe Gelirinin Türü	2009 - Yılı	2010 - Yılı	Cari Yıl (2011)
	Kod 1	Kod 2	Kod 3	Kod 4	Kod 5	Kod 6				
830	06	1	2	05			25.134,80	31.422,92	0,00	
830	06	1	2	90			1.965,20	3.660,24	0,00	
830	06	1	3				0,00	3.456,22	0,00	
830	06	1	3	04			0,00	3.456,22	0,00	
830	06	1	4				0,00	0,00	209.531,18	
830	06	1	4	01			0,00	0,00	209.531,18	
830	06	1	5				0,00	39.176,00	98.010,06	
830	06	1	5	30			0,00	39.176,00	98.010,06	
830	06	3					7.965,00	0,00	0,00	
830	06	3	1				1.239,00	0,00	0,00	
830	06	3	1	01			1.239,00	0,00	0,00	
830	06	3	2				6.726,00	0,00	0,00	
830	06	3	2	01			4.366,00	0,00	0,00	
830	06	3	2	02			2.360,00	0,00	0,00	
830	06	4					167.127,00	59.283,77	0,00	
830	06	4	1				33.840,00	0,00	0,00	
830	06	4	1	09			33.840,00	0,00	0,00	
830	06	4	2				133.287,00	28.606,25	0,00	
830	06	4	2	06			57.553,00	0,00	0,00	
830	06	4	2	07			59.745,00	28.606,25	0,00	
830	06	4	2	90			15.989,00	0,00	0,00	
830	06	4	3				0,00	30.677,52	0,00	
830	06	4	3	90			0,00	30.677,52	0,00	
830	06	5					64.758,208,41	26.902,594,98	20.353,396,78	
830	06	5	1				5.314,792,54	2.968,155,02	2.281,007,58	
830	06	5	1	02			5.314,792,54	2.968,155,02	2.281,007,58	
830	06	5	2				849,655,20	500,586,73	0,00	
830	06	5	2	01			376,652,83	455,201,67	0,00	
830	06	5	2	02			61,835,30	45,385,06	0,00	
830	06	5	2	90			411,167,07	0,00	0,00	
830	06	5	6				81,23	0,00	0,00	
830	06	5	6	06			81,23	0,00	0,00	
830	06	5	7				58,593,679,44	23,433,853,23	18,072,389,20	
830	06	5	7	01			40,862,70	0,00	0,00	
830	06	5	7	08			28,335,152,10	19,260,409,04	9,660,962,19	
830	06	5	7	09			30,217,664,64	4,173,444,19	8,411,427,01	
830	06	7					1,992,294,25	2,354,004,17	0,00	
830	06	7	2				1,992,294,25	2,354,004,17	0,00	
830	06	7	2	90			1,992,294,25	2,354,004,17	0,00	
<b>BÜTÇE GİDERİ TOPLAMI (A) :</b>							131,594,575,71	104,451,158,77	110,636,604,92	

Örnek-79

## 2- Temel Mali Tablolara İlişkin Açıklamalar

2011 yılına ait temel mali tablolara ilişkin açıklamalar MESKİ Genel Müdürlüğünün “2011 Mali Yılı Faaliyet Raporun” da yer alacaktır.

## 3- Mali Denetim Sonuçları

MESKİ Genel Müdürlüğünde İç Denetim, Teftiş Kurulu Başkanlığı ve Denetçiler, Dış Denetim ise Sayıştay Başkanlığı tarafından yapılmaktadır.

## 4- Diğer Hususlar

## B- PERFORMANS BİLGİLERİ

### 1- Faaliyet ve Proje Bilgileri

#### ÖZEL KALEM

Birimimiz; Genel Müdürlük Makamının, protokol karşılama, ağırlama, özel heyetlerle yapılacak temaların ayarlanması, randevuların ve toplantıların düzenlenmesi, evrakların takibi, tebrik, teşekkür, taziye vb. mahiyetteki yazışmaların yürütülmesini sağlamakla yükümlü bir birimdir. Özel Kalem Birimi görevlerini Genel Müdürlüğümüzün, diğer kurum, kuruluşlar ve vatandaşlarımız üzerindeki algılanış düzeyini daha da yukarıya taşıyarak yerine getirmektedir.

2011 Yılında Genel Müdürlüğümüzün sözlü ve yazılı talimatlarını ilgili birimlere ulaştırılarak, talimatlar takip edilerek sonuçlandırılması sağlanmıştır.

Genel Müdürlüğümüzle görüşmek isteyen kişi ve kurumların randevu talepleri değerlendirilerek planlanıp takip edilmiş ve düzenli bir şekilde gerçekleşmesi sağlanmıştır.

Dahili ve harici telefon görüşmelerinin kesintisiz ve hızlı bir şekilde bağlantısı yapılmış ve gerekli yerlere aktararak irtibatı sağlanmıştır.

Tören ve ağırlama gibi programlar organize edilip, program dahilinde hareket edilmesi sağlanmıştır.

MESKİ Genel Müdürlüğüne gelen yurtiçi ve yurtdışı konularımızı en iyi şekilde karşılanarak, ağırlanması ve uğurlanması sağlanmıştır.

Genel Müdürlük Makamı'na gelen yazışmalar takip edilerek, gelen, giden evrakın giriş, çıkış, kayıt, değerlendirme ve ilgili birimlere havalesi yapılarak, teslim edilmesi, dosyalanması, arşivlenmesi yapılmış, Genel Müdürlüğüme onaya sunulan evrakın imzalanması halinde ilgili birimlere iletilmiştir.

Genel Müdürlük Makamına intikal eden vatandaşlar, kurum ve kuruluşlar tarafından yazılı, sözlü veya e-posta ile gelen talep ve şikâyetler ilgili birimlere aktarılmış takip edilerek sonuçları ilgililere bildirilmiştir.

Genel Müdürlüğümüzün emir ve direktifleri doğrultusunda çalışarak, önceliklerimiz arasında yer alan birimize gelen vatandaşlarımızın taleplerini zamanında, yerinde ve verimli bir şekilde yaparak memnun etmeye çalışılmıştır.

Harcama yetkilisi eliyle, Temsil Tören ve Ağırlama Bütçesi kullanılmıştır

#### İDARİ İŞLER ŞUBE MÜDÜRLÜĞÜ

Genel Müdürlüğümüze bağlı Daire Başkanlıklarının kullandığı büro ve işyerlerinin kira işi ve işlemlerini yapmak, Elektrik kullanımı ilçe ilgili tüm işleri yapmak, İletişim ve Haberleşme ile ilgili işleri yürütmek, Genel Müdürlüğümüze bağlı tüm birimlerin temizlik işlerini yürütmek, Genel Müdürlüğümüze ait afiş ve ilanların asılmasını sağlamak, Hizmet binalarının boya, badana, bakımı ve onarım işlerini yaptırmak, Bayram ve

törenlerle ilgili Müdürlüğe düşen işleri yapmak, Sivil Savunma Hizmetlerini yerine getirmek gibi görevleri mevcuttur.

Genel Müdürlüğümüze bağlı birimler için kiralanmış 5 adet işyeri ve büronun kira sözleşmeleri yenilenerek ,kira sözleşmelerine ilişkin ödeme emri belgeleri düzenlenmiş ve Strateji Geliştirme Dairesi Başkanlığına gönderilerek ödenmesi sağlanmıştır.

Genel Müdürlük Binası merdiven dairesi tamirati ve boyanması, mutfaklara ait lavabo, dolap ve mermer tamirati, kapı, masa, dolap gibi malzemelerin onarımı yapılmıştır.

Genel Müdürlük Binasında bulunan asansör için periyodik bakım ve onarım yapılarak gerek görülen parçaları değiştirilmiştir.

Elektrik tesisatları kontrol edilmiş olup arızalı bulunan aydınlatma gereçleri değiştirilmiştir. Klimaların düzenli bakımları ve gerekli olanların tamirleri yapılmış , telefonların periyodik bakımları yapılarak sorunlu olanların arızaları giderilmiştir.

Genel Müdürlüğümüze bağlı birimlerin kullanmış oldukları elektrik fatura bedelleri için ödeme emri belgeleri hazırlanarak gününde ve düzenli olarak ödenmesi sağlanmıştır.

Telefon santralleri ile ilgili gerekli eğitimler verilerek santral memurlarının daha verimli çalışması sağlanmıştır.

Bayram ve törenlerde bayrakların asılması sağlanmış ve konu ile ilgili talimatlar yerine getirilmiştir.

İletişim ve haberleşme il ilgili son gelişmeler takip edilerek kurumumuza faydalı olabileceği düşünülen yeni bir santral sisteminin kurulması sağlanarak telefon faturalarının yarı yarıya düşürülmesi sağlanmıştır.

Yeni kurulan santral sistemi öncesinde 88 adet

sabit telefon hattı bulunurken sonrasında 48 adet hat kapatılarak 40 hatta düşürülmüştür. 2012 yılı içerisinde sabit hatlarımızın Türkcell'e geçişini sağlayarak daha kaliteli ve daha ucuz bir iletişim sağlanması hedeflenmektedir.

Telsizlerin kalkmasıyla Vodafone ile yapılan sözleşme süresinin bitmesine müteakip Türkcell ile anlaşma yapılarak gerek görülen personellere verilmek suretiyle kurum içi görüşmeler sağlanmıştır.

Türkcell'in sunmuş olduğu T.C. kimlik no ile SMS gönderme yoluyla ulaşılamayan abonelere gerekli bilgiler gönderilip abonelerin MESKİ ile bağlantıya geçmelerini sağlayan hizmet başlatılmıştır.

Endeksörlerin okuma bilgilerinin anlık Genel Müdürlüğümüze göndermesini sağlamak amacı ile 20 adet data hattı, ayrıca Genel Müdürlüğümüzde kullanılan araçlarda bulunan araç takip cihazları için 78 adet data hattı alınmıştır. Gerekli iptal ve devir işlemleri gününde takip edilerek aylık ödemelerin düzenli olarak yapılması sağlanmıştır.

Genel Müdürlüğe bağlı tüm birimlerin genel ve büro temizlik işleri ile Hizmet Binalarının ve çevrelerinin tüm bakımları yapılması sağlanmıştır.

Temizlik hizmet Alımı İşine ait hak edişler düzenlenerek personellerin maaşlarının düzenli olarak ödenmesi sağlanmıştır.

Genel Müdürlüğümüzde kullanılmakta olan asansör için, ileride oluşabilecek herhangi bir problemin oluşmadan ortadan kaldırılması amacı ile TMMOB'den mühendisler getirilerek asansörle ilgili tüm sorunlar tespit edilmiş ve 2012 yılı başlarında asansör yenileme çalışması için gerekli hazırlıklar tamamlanmıştır.

Tüm birimlere tasarruf tedbirleri ile ilgili yazı gönderilerek personellerin tasarruf tedbirlerine uymaları sağlandı.

#### A) **Sivil Savunma**

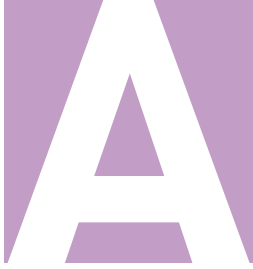

## SİVİL SAVUNMA

Genel Müdürlüğümüzün 2011 yılına ait Sivil Savunma Planının güncelleştirme çalışmaları yapılmıştır. Seferberlik ve savaş halinde 711 sayılı 24 saat çalışma planı ile nöbetçi memurluğun hazırlıkları yapılmıştır.

Sivil Savunma yükümlüsü ile Sivil Savunma planının uygulanmasından sorumlu olan makamların belirlenmesi çalışmaları yürütülmüştür. Koruyucu güvenlik tedbirlerinin her birim tarafından alınması sağlanmıştır. Mevcut yangın söndürme tüplerinin tespiti, dolumu ve periyodik bakımlarının yapılması, ayrıca gerekli olan birimlere yenilerinin alınması çalışmaları yapılmıştır. Acil yardım planı güncellenerek , personelimizin Büyükşehir Belediyesi personeli ile birlikte Kongre Merkezinde Sivil Savunma eğitimlerine katılmaları sağlanmıştır.Siren çaldırma talimatı çalışmaları yapılmıştır.Emekli olanların ilişkisinin kesilmesi ve Sivil Savunma çalışmalarında görev alan emekli personellerin yerlerine yenilerinin yazılması ve güncel durumda tutulması çalışması yürütülmüştür.

Sivil Savunma Amirliğine 13 adet giden, 59 adet gelen evrak düzenlenmiştir.Yapılan çalışmalar, İl Afet Müdürlüğü ve Mersin Valiliğine onaylatılmıştır.

## TEFTİŞ KURULU BAŞKANLIĞI

Teftiş Kurulu Başkanlığının görev, yetki ve sorumlulukları özel yönetmeliğinde belirlenmiştir.

Teftiş Kurulu Başkanlığı; doğrudan doğruya Genel Müdür adına kurum bünyesinde teftiş, inceleme ve soruşturma yapmak başta olmak üzere, Genel Müdür tarafından verilecek diğer görevleri yerine getirir. Kurulun yetkileri özel yönetmeliğinde oldukça ayrıntılı olarak belirlenmiştir. Yönetmelikte ayrıca Teftiş Kurulu Başkanının, müfettiş ve müfettiş yardımcılarının yetkileri tespit edilmiştir.

Müfettiş ve müfettiş yardımcılar Teftiş Kurulu Başkanına, Teftiş Kurulu Başkanı da Genel Müdüre karşı sorumludurlar. Ancak müfettiş ve müfettiş yardımcılar görevlerini Genel Müdür adına yaparlar.

2011 yılı içerisinde Kurulumuzca 1 Şube Müdürlüğünün teftişi gerçekleştirilmiş olup, 16 adet İnceleme Raporu, 1 adet İdari Soruşturma Raporu düzenlenmiştir.

Kurulumuza 2011 yılı içerisinde 145 (yüzkırkbeş) adet evrak gelmiş olup, Kuruldan çeşitli birimlere hitaben 156 (yüzellialtı) adet evrak gönderilmiştir.

## HUKUK MÜŞAVİRLİĞİ

- Hukuk Müşavirliğinin faaliyet raporu aşağıdaki şekildedir.
- Hukuk Müşavirliğine 2011 yılı içerisinde 2332 adet evrak gelmiştir.İç dış yazışma olarak toplam 4331 adet evrak gönderilmiştir.
- Abone işleri Daire başkanlığı tarafından Cumhuriyet Savcılığına Suç duyurusunda bulunmak üzere 378 adet evrak havale edilmiştir. Suç duyurusunda bulunulmuştur. 532 adet Ceza davası açılmıştır.
- MESKİ aleyhine Hukuk ve İş Mahkemelerinde 47 adet dava açılmıştır.
- MESKİ tarafından 5 adet şahıslar aleyhine dava açılmıştır.
- 2011 yılı içerisinde 1025 adet dönem borcu ve

3066 adet kaçak tutanağının tahsili için icra takibi başlatılmıştır.

- İcra servisimize 739 adet evrak havale edilmiş , iç ve dış yazışma olarak 2382 adet evrak gönderilmiştir.

- Hukuk Müşavirliğinde sözleşmeli avukatlar tarafından 3108 adet ,kurum avukatları tarafından 399 adet icra dosyası açılmıştır.

- İcra dosyalarımızdan 297 adet dosya İcra Müdürlüklerinde infaz olmuştur. 585 adet dosya MESKİ veznelerinde tahsil edilerek Genel Müdürlük oluru ile işleminden kaldırılmıştır. 352 adet dosya 6111 sayılı af kapsamında tahsil edilerek işleminden kaldırılmıştır.

- 2011 yılında 3.942,503,15 TL lik icra takibi yapılmıştır. Bunun 3295.148,15 TLlik kısmı sözleşmeli avukatlar, 647,355,00 TL lik kısmı kurum avukatları tarafından takibe konulmuştur.

- 2011 yılı icra dosyalarında yapılan tahsilat tutarı 969,437,94 TL dir. Bunun 202,818,76 TL si dosya masrafı ve Avukat vekalet ücreti, 235.180,05 TL kaçak tutanaklarının tahsili, 323,839,60 TL icra dairelerinden yapılan tahsilat, 207.599,53 TL ,555 nolu sevk irsaliyesine göre yapılan tahsilattır.

- Hukuk Müşavirliğimize toplam 9 adet görüş sorulmuş olup gerekçeleri ile birlikte Genel Müdürlük makamına arz edilmiştir.

## **İNSAN KAYNAKLARI VE DESTEK HİZMETLERİ DAİRESİ BAŞKANLIĞI**

- İnsan Kaynakları ve Destek Hizmetleri Dairesi Başkanlığı idaremiz çalışanlarının atama, nakil, emeklilik, terfi, sicil ve disiplin, maaş, tedavi v.b. özlük hizmetlerini yerine getirilmesini,

- Norm Kadro Usul ve Esaslarına uygun olarak memur, sözleşmeli personel, sürekli işçi ve geçici işçilere ait kadro ve vize işlemlerinin düzenlenmesini,

- Eğitim Kurulunu toplayarak yıllık eğitim plan ve programlarının yapılmasını ve uygulanmasını,

- Genel Müdürlüğe gelen ve giden evrakların kayıtlarının tutulup ilgililere ulaşımının sağlanması,

Genel Kurul ve Yönetim Kurulu toplantılarının gerçekleştirilmesini sağlamaktadır.

- İnsan Kaynakları ve Destek Hizmetleri Dairesi Başkanlığı tarafından 2010 yılında yürütülen faaliyetler Personel Şube Müdürlüğü, Eğitim ve Sosyal İşler Şube Müdürlüğü ve Genel Evrak ve Yazı İşleri Şube Müdürlüğü tarafından yerine getirilmiştir.

- İnsan Kaynakları ve Destek Hizmetleri Dairesi Başkanlığının iş ve işlemlerine ait toplam 2.979 gelen, 1.413 giden evrak düzenlenmiştir.

### **Personel Şube Müdürlüğü**

- MESKİ Personel Şube Müdürlüğü olarak 2011 yılında yoğun bir çalışma dönemi geçirilmiş olup, bu çalışmalar aşağıda özetlenmiştir.

- 2011 yılına 140 memur, 323 kadrolu işçi, 28 geçici işçi ve 12 sözleşmeli personel olmak üzere toplam 503 personel ile girilmiştir

- Daire Başkanlığımızca tüm çalışanların aylık bordro tahakkukları, işçilerin günlük puantajları, SSK ve Devlet Hastanelerine günlük ve altı aylık vizite kağıtları, fazla çalışma tahakkuk ve ücretleri, personelin alacakları kredi ile ilgili maaş durumlarını gösteren belgeler düzenlenmiştir.

- Meclisten geçici işçiler için 28 kişilik vize onayı alınmış olup, 5393 sayılı kanunun 49 uncu maddesi uyarınca 12 adet Tam Zamanlı Sözleşmeli Personelin atama yenileme işlemleri yapılmıştır. Memurların hareket onayları, intibak işlemleri yapılmış olup, mal beyanlarının takibi ve muhafaza edilmesi sağlanmıştır.

- 2011 yılında 12 işçi personelimiz emekli olmuş ve gerekli düzenlemeler yapılarak tazminatları ödenmiştir.

- 2011 yılında memur ve sözleşmeli statüsünde görev yapan personellerin Toplu İş Sözleşmesi 15/06/2011-14/02/2014 dönemlerini kapsayan ve 09/06/2011 tarihinde imzalanmış olup, sözleşmeden doğan hakların tahakkuku Strateji Geliştirme Dairesi Başkanlığına gönderilmiştir.

- 2011 yılında memurlara ödenen yan ödeme ve özel hizmet tazminatıyla ilgili vize işlemleri yapılmıştır.
- Memur ve işçi personellerin izin, rapor, hizmet borçlanması gibi sicil işlemleri yapılmıştır.
- Kurumumuzda sözleşmeli olarak görev yapan işyeri hekimine ait maaş bordroları düzenlenerek her ay Strateji Geliştirme Dairesi Başkanlığına gönderilmiştir.
- Emekli olan ve vefat eden işçilere her ay Sosyal Yardım Zammı tahakkuku düzenlenerek Strateji Geliştirme Dairesi Başkanlığı'na gönderilmiştir.
- 4857 sayılı Kanun kapsamında görev yapan personellerin Toplu İş Sözleşmesi (01/03/2011-28/02/2014 dönemlerini kapsayan) 29/04/2011 tarihinden geçerli olmak üzere imzalanmış olup, Sözleşmeden doğan haklarının tahakkuku Strateji Geliştirme Dairesi Başkanlığı'na gönderilmiştir.
- Genel Müdürlüğümüzde 4857 sayılı Kanun kapsamında çalışan personellerimizin Toplu iş sözleşmesi gereğince yazlık-kışık giyecek yardımı yapılmıştır.
- Personellerin Emekli Sandığı ve Sigorta Müdürlüğü ile ilgili tüm işler yapılmış olup, Aylık Prim ve Hizmet Belgesi bildirimlerinin tanzimi ve takibi yapılmıştır.
- İdaremizde 657 ve 4857 sayılı kanun kapsamında görev yapmakta olan personellerin disipline ilişkin işlemleri yapılmış olup, 1 memur ve 3 işçi personel hakkında verilen disiplin cezalarının uygulanması sağlanmıştır.
- 2011 yılında Norm Kadro Usul ve Esaslarına Dair Yönetmelik uyarınca kadro iptal ve değişiklikleri yapılarak mecliste onaylandıktan sonra gerekli atamalar yapılmıştır.
- 5393 sayılı Kanununun 49 üncü maddesi uyarınca 2011 yılında 24 adet personelin Tam Zamanlı Sözleşmeli personel olarak atamaları yapılarak göreve başlatılmaları sağlanmıştır.



## Eğitim ve Sosyal İşler Şube Müdürlüğü

- MESKİ Genel Müdürlüğü İnsan Kaynakları ve Destek Hizmetleri Dairesi Başkanlığı olarak eğitim çalışmalarımız 2011 yılında kurumumuz bünyesinde planlanıp uygulanmıştır. Bununla birlikte farklı kuruluşlarla ortak çalışmalar düzenlenmiş ve bu çalışmalara iştirak edilmiştir.
- Eğitim çalışmaları birimlerle koordineli bir şekilde yapılarak gerçekleştirilmiştir.
- 2011 yılı içerisinde kurumumuza staj eğitimi için başvuran Çevre Mühendisliği, İnşaat Mühendisliği, Bilgisayar Mühendisliği, Kimya Mühendisliği, İşletme Bölümü ve Büro Yönetimi Bölümlerinden oluşan toplam 50 üniversite öğrencisinin günün koşullarına göre yetiştirilmeleri ve eğitimleri sağlanmıştır.
- 2011 yılında Genel Müdürlüğümüz personellerinin Psikolojik Danışmanlık Merkezi tarafından Stres ve Öfke Kontrolü, Zor İnsanlarla Baş Etme Teknikleri, Etkili İletişim Teknikleri, Motivasyon Eğitimi, Verimlilik Eğitimi, Beden Dili Eğitimi ve Kişisel Gelişim ve nefes teknikleri konularında Eğitim almaları sağlanmıştır.
- Genel Müdürlüğümüz Yöneticilerine Liderlik, Motivasyon, İletişim, Yetkilendirme, Performans Geliştirme ve İnsan Yönetimi ile ilgili olarak “Yönetim Becerileri Eğitimi” verilmiştir.
- Bayındırlık ve İskan Bakanlığı Baş Müfettişi tarafından idaremiz personellerine 4734 Sayılı Kamu İhale Kanunu - 4735 Sayılı Kamu İhale Sözleşmeleri Kanunu konularında eğitim semineri verilmiştir.



- Genel Müdürlüğümüz çalışanlarının sağlık ve güvenlik şartlarının iyileştirilmesi için alınacak önlemleri belirlemek amacıyla “Temel İş Sağlığı ve Güvenliği-İşyerlerindeki Riskler-İş Kazaları Meslek Hastalıkları ve Korunma Yöntemleri-Kişisel Koruyucu Malzeme Kullanımı-Altyapı İşlerinde İş Sağlığı ve Güvenliği” konularında idaremiz birimlerinden seçilen 205 adet personele Saydam İş Güvenliği Danışmanlık Hizmetleri Firması tarafından eğitim semineri verilmiştir.

- Genel Müdürlüğümüzde Etik Kültürünü yerleştirmek ve Etik Davranış İlkelerini belirlemek amacıyla “Kamu Görevlileri Etik Davranış İlkelerine Başvuru Usul ve Esasları Hakkında Yönetmelik” konusunda idaremiz yöneticilerine Mersin Büyükşehir Belediyesi Teftiş Kurulu Başkanı tarafından eğitim semineri verilmiştir.

- Standart Dosya Planlarının birimlerimiz tarafından doğru anlaşılması ve Arşiv Yönetmeliğinin uygulanması konularında Mersin Üniversitesi Eğitim Uzmanı tarafından ilgili personellere eğitim semineri verilmesi sağlanmıştır.

- Personellerimizin günün koşullarına uygun hizmet verme yeteneğini geliştirmek amacıyla “Hizmet içi Eğitim”e yeni dönemde devam edecek olan Şube Müdürlüğümüz kapsamını daha da genişleteceği bu programlara bünyesinde çalışan tüm personeli dahil etmeyi hedeflemektedir.

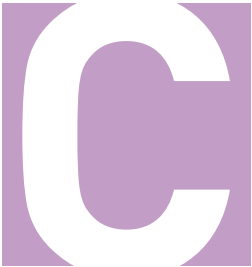

## Yazı İşleri ve Kararlar Şube Müdürlüğü

- İnsan Kaynakları ve Destek Hizmetleri Dairesi Başkanlığına bağlı olarak görev yapan Şube

Müdürlüğümüz 2011 yılında aşağıdaki çalışmalarda bulunmuştur.

- Şube Müdürlüğümüze 2011 yılı içerisinde gelen 6340 adet evrak havale ettirilerek ilgili birimlere sevk edilmiştir. Genel Müdürlüğümüz ile diğer kurumlar arasında 6515 adet resmi yazışma yapılmış, bu yazışmaların 2371 adedi normal posta ile, 1228 adedi kayıtlı posta (taahhütlü, iadeli taahhütlü ve APS) yolu ile, 1 adedi kargo ile, 2030 adedi ise zimmet yolu ile teslim edilmiştir.

- 2011 yılı içerisinde yapılan 50 adet Yönetim Kurulu toplantısında çeşitli konularda 151 adet Yönetim Kurulu Kararı alınmıştır.

- 2011 yılı MESKİ Genel Kurul’u Mayıs ve Kasım aylarında toplanmış ve 11 adet Genel Kurul Kararı alınmıştır.

## BİLGİ İŞLEM DAİRESİ BAŞKANLIĞI

Daire Başkanlığımız ,Kurumumuzun planları ve amaçları çerçevesinde çalışma yönünden etkin, kurumun bilgilerini koruma açısından en güvenli bilgisayar hizmetlerinin sağlanması ve kullanıma sunulmasını hedeflemiştir.

Personel, donanım ve yazılım gibi konular düşünüldükçe kurumumuzla ilgili tüm projelerin hayata geçirilmesi ile ilgili alt yapı çalışmaları yapılmıştır.

Bir önceki sene yenilemiş olduğumuz Güvenlik Duvarımızın güncellemeler ile daha güvenilir ve daha stabil hale gelmesi sağlanmıştır. Bu güncellemeler;

- Linux güvenlik duvarı işletim sisteminin Kernel (çekirdek) güncellemesi yapıldı.

- Kesme bağlama sisteminin ve 37 adet El Terminalinin güvenli bir şekilde çalışması için aramızda VPN kuruldu. Bu kurulum ile ilgili gerekli güncelleme yine güvenlik duvarında yapıldı.

- Meski'nin kurum içi birimlerinden İnternet yönüne olan trafiğin kesintisiz ve problemsiz olması için gerekli güvenlik duvarı güncellemeleri yapıldı.

Okuma sisteminin altyapısının yenilenmesine paralel olarak okuma işlerini yapan uygulamada yenilendi.

2011 yılında borçlu abonelerimizle ilgili olarak ihbarname bırakılması, kesme ihbarnamesi bırakıldıktan sonra 10 gün içerisinde borcunu ödemeyen abonelerimizin su sayacını kesme işlemi, borcunu ödeyen abonelerimizin su sayacını açma işlemini yapmak amacıyla iş emirleri oluşturulmaktadır.

Meski görevlileri , listelenen iş emirlerini; emir türüne göre ( Kesme - Bağlama - İhbar ) sıralama yapabilmektedir. Gerçekleştirdiği ve gerçekleştirmediği iş emirlerini görebilmekte ve listeleyebilmektedir.

Program, el terminalinin içerisinde bulunan GPRS modem vasıtası ile MESKİ bilgisayarlarına On-line bağlantı kurulması sayesinde çalışmaktadır.

El terminallerine iş emirlerinin aktarılması, terminallerin işlem sonuçlarının görüntülenmesi, yönetilmesi ve verilerin direkt olarak MESKİ su tahakkuk programına aktarılması otomatik olarak sağlanmaktadır.

Saha terminali ile anlık bilgi alışverişi yapılarak saha terminalinin o anda buldukları konumu, aldıkları iş emri adedini, gerçekleştirdikleri iş emri adedini, terminal kullanan personel bazında görüntülenebilmekte, tüm bu iş emirlerin türüne göre ( Kesme - Bağlama - İhbar ) istatistiksel veriler alınabilmektedir.

Saha terminalindeki yazılım vasıtasıyla iş emirleri, MESKİ su tahakkuk sistemi ile eş zamanlı olarak pratik ve hızlı olarak sorgulanmaktadır.

Bu teknoloji sayesinde su sayacı kullanıma kapatılmış olan abonelerimiz borçlarını herhangi bir veznemizden

veya internetten ödedikleri anda, anında açma iş emri saha terminaline düşecek ve açma işlemi derhal gerçekleştirilecektir. Kesme ve bağlama sırasında su sayacının durumu fotoğraflanmakta, herhangi bir çelişkili duruma müsaade edilmemektedir.

Ön ödemeli sayaçların (EKS) kullanılabilmesi için gerekli olan altyapının oluşturulması ve bu sayaçlara ait elektronik kartların ve okuyucuların oluşturulmuş bu altyapıya entegre edilmesi sağlanmıştır.

2011 yılında 22 olan uç nokta sayımız kapanan vezneler ile birlikte 21 e düşürülmüştür. Bu kapsamda yeni yapımı 19 adet G.HSDSL modem ve 2 adet Metro Ethernet (Fiber) olmak üzere toplam 21 adet uç noktadan oluşmaktadır. Ayrıca mevcut ttaki söz konusu uç noktaların % 80 inin hızları artırılarak, daha çabuk ve hızlı kullanım imkanı sağlanmıştır.

İnternetin ve beldeler arası bağlantının daha güvenli ve daha hızlı olabilmesi için mevcut olan kapalı devre sistemi (WAN) hızları da arttırılmıştır. 15 mbit olan merkez Metro Ethernet İnternet hızı 30 mbite, yine noktaların birbirleri ile haberleştikleri Metro Ethernet Noktadan Noktaya hızı da 15 mbitten 30 mbite yükseltilmiştir. Toplam ağ yapımız (WAN) ise 26 mbit hıza çıkarılarak, G.SHDSL uç noktalarda ki modemlerimizden kapasitesi düşük olanların kapasitesi daha yüksek olan Cisco modemler ile değiştirilmiştir.

Yine dış dünyadan (internetten) gelen çeşitli verilerin farklı konular ile ilgili içerideki (Meski) cihazlarına yönlendirilmesi adına dış sabit IP sayımızı arttırmak yoluna gidilerek 21 uç noktanın tamamında VOİP ile ses görüşmesi yapılması sağlanmıştır.

Bu bağlamda, noktalara ses trafiğinin düzgün olarak sağlanması adına tunnel yapılarak ses trafiği ana trafikten ayrılmıştır. WAN yapımız üzerinde çalışan ve 9 ayrı lokasyonda toplam 31 adet kamera kullanıma geçirilmiştir.. Bu kameraların kayıtları eş zamanlı

olarak ana sistem odası üzerinde bulunan server da saklanmaktadır. 2011 yılı içerisinde kurumumuzun resmi web sitesi olan meski.gov.tr üzerinde gerekli görülen güncelleme ve yenileme çalışmaları yapılmıştır.. Ayrıca kurum uzantılı (meski.gov.tr) mail adreslerinin kapasitelerinin ile mail adres adedinin artırılması sağlanmıştır.. Web sitesi alanımızın kapasitesi artırılarak ; Meski.gov.tr olan resmi web sitemiz üzerinden ftp ile dosya yayınlama imkanı getirilmiştir.

Sayaç Ayar Şefliği' nde kullanılmak üzere Sayaç Durum Programı hazırlanarak yıl içerisinde gerekli görülen güncellemelerin yapılarak kullanıma geçilmesi sağlanmıştır. Hukuk Müşavirliği' nde kullanılan Dava Kayıt Defteri uygulamasının yeni versiyonu hazırlanarak yüklenmiş ve yıl içerisinde gerekli görülen güncellemelerin adaptasyonu sağlamıştır.

Hukuk müşavirliğinde halen kullanılan İcra Takip programında istenen gerekli güncellemeler tarafımızca yapılmıştır.

6111 sayılı kanun gereği alacakların yeniden yapılandırılarak ödenmesi için gerekli olan uygulama geliştirilerek kullanıma geçirilmiştir.

Bir önceki yıl 200 kullanıcı olan antivirus yazılımımızı 300 kullanıcı kapasitesine çıkartılmıştır. Yeni antivirus yazılımımız sayesinde Server-Client (Ana Makine - Son Kullanıcı) taraflı raporlar alınabilmekte ve güncelleme gibi konular merkezi olarak çözülebilmektedir.

Meski Genel Müdürlüğü'nde ana hizmet binası, diğer şube müdürlükleri ve uç beldelerde kullanılan bilgisayar ve yazıcı gibi donanımlardan; garanti kapsamı içerisinde olanların ilgili firmalar tarafından, garanti kapsamı dışında olanların bakımı, teknolojik gelişmelerinin sağlanması, meydana çıkan arızalarının mümkünse yerinde, değilse servise alınmak suretiyle gereken bakım ve onarımları gibi faaliyetleri Bilgi

İşlem Daire Başkanlığı'na bağlı olan teknik servis personellerimiz tarafından gerçekleştirilmektedir. Meski Genel Müdürlüğü'nce halen kullanılan ve taşeron firma ile önceden imzalanan bilgisayar programları ve server bakım protokolünün, kurumumuz tarafından verilen hizmette herhangi bir aksama olmaması için düzenli takip edilmesi ve ilgili protokollerin zamanında aksatılmadan güncelleştirilerek devam ettirilmesi tarafımızca sağlanmaktadır.

Bütün su tahsilat veznelerinin, bankaların ve PTT' nin yapmış oldukları tahsilat tutarının günlük ve aylık bazda ihtiyaç duyulan irsaliye ve icmalleri, depozito ücretleri, dörtlü vezne irsaliye ve icmalleri, su veznelerinin iptal listeleri, ayrıntılı af tahsilat icmal ve irsaliyeleri ve af vekalet listeleri düzenli olarak her gün çekilmekte ve Strateji ve Geliştirme Daire Başkanlığı'na eksiksiz olarak zamanında teslim edilmektedir.

2011 yılında birimize gelen ve giden evrak yazışmalarının yıllık genel toplam sayısı toplam 1417 adettir.

## **ELEKTRİK MAKİNE VE MALZEME İKMAL DAİRESİ BAŞKANLIĞI**

Elektrik Makine ve Malzeme İkmal Daire Başkanlığı idarenin verimlilik ilkelerine göre çalışmasını sağlamak üzere hizmet ve yatırımlarına ait yıllık iş programlarının gerçekleştirilmesi için gerekli her türlü malzemenin yurtiçi ve yurtdışından satın alınması, ambarlanması, ihtiyaç duyulan malzemelerin Genel Müdürlük birimlerine uygun olarak dağıtılmasının yürütülmesi, Kurumun menfaatlerini gözeterek alınan mal ve malzemelerin en kaliteli ve en uygun fiyatlarla mal alımını gerçekleştirmek; idarenin araç ve malzemelerinin bakım ve onarım işlerinin yapılması, işletilmesi ve her türlü teknik ve teknolojikden yararlanarak araştırma yapmak, mevcut atölyeleri yönetmek gerekiyorsa yeni

atölyeler açmak; İdare için gerekli makine, teçhizat ve bunların yedek parçaları ile işletme malzemesi ve demirbaşların ikmal ve ambarlanma, işlemlerinin planlanması ve yürütülmesi ile ambar formlarının tespiti ile giriş-çıkışları idarenin stok politikası tespit ve takip edilerek, satın alınması ve ambar işlerine kayıtlarının tutulma işlemleri temel görev ve sorumluluğumuzdur.

Genel Müdürlüğümüze bağlı birimlere ait olup, ekonomik ömrünü tamamlamış veya tamamlamadığı halde teknik ve fiziki nedenlerle kullanılmasında yarar görülmeyecek hizmet dışı bırakılması gereken 927 adet malzemeler Taşınır Mal Yönetmeliğinin 10.Maddesinin (c) bendine göre hazırlanmış ve Makine Kimya Enstitüsüne 18.599.02.-TL'ye satılmıştır.

İdare için gerekli Su Test Kamyoneti (Kaçak Tespit Ölçüm Aracı) alınarak hizmet ağımız genişletilmiş belde ve köylerde kullanımı sağlanmıştır.

İdarenin hizmet ve yatırımlarına ait iş programlarının gerçekleştirilmesi için gerekli malzemeyi sağlamak üzere diğer birimlerle iş birliği yapılmış, Yürürlükteki karar, tüzük mevzuatlarına göre satın alma işlemleri yapılmıştır. Satın alınan malların ambarlanması, bakımı ve saklanması sağlanmıştır.

Şehre verilen suların dezenfeksiyonu için gerekli klor, hipoklorit ve alüminyum sülfat, dezenfekte malzemeleri ile su tahlil laboratuvarlarının tüm ihtiyaçları karşılanmıştır.

Mevcut malzeme ambarının kapasite artırımı yapılmış ve hizmete sunulmuştur.

Berdan Arıtma Tesisleri, Karacailyas, D1 Su Deposu, Merkez Pompa ve Batı Pompada bulunan jeneratörlerin yakıt ihtiyacı ve 43 adet iş makinesi, 52 adet hizmet aracının akaryakıt ikmalleri yapılmış ve 84 adet araçta trafik sigorta işlemleri yapılmıştır.

## ARAÇ VE İŞ MAKİNESİ PARKI

Binek Araç	31
Binek Motosiklet	12
Kamyon	8
Minibüs	4
Pick-up	7
Traktör	2
İş Makinası	19
Moro	6
Vidanjör	6
Otobüs (Büyükşehir Bld.)	5
<b>TOPLAM</b>	<b>100</b>

## HALKLA İLİŞKİLER MÜDÜRLÜĞÜ



### Halkla İlişkiler Birimi

Vatandaşlarımız tarafından, Genel Müdürlüğümüz ile ilgili olarak yapılan başvurular MESKİ veri tabanına işlenmiş, Müdürlüğümüz personeli tarafından ilgili Daire Başkanlıkları ve Şube Müdürlüklerine iletilmiş, vatandaşlarımızın özellikle su sayaçları ve abonelik ile ilgili olarak karşılaştıkları sorunların en kısa sürede çözümü konusunda bilgilendirilmesine yönelik çalışmalar sürdürülmüştür. 2011 çalışma yılı içerisinde Müdürlüğümüzde ; sayaç değişimi, kaçak su kullanım tutanağına (borçtan yada usulsüz su kullanımından

dolayı yapılan su kesme-bağlama işlemine ait) itiraz, okunan endeks bilgilerine itiraz, abone devir, abone terk, geçici kapama, özürlü indirimi, gazilik-yaşlılık indirimi, 65 yaş indirimi, kiracı şikâyeti, ara tahakkuk itirazı, adres bilgilerinde değişiklik, geçici kapama iptali, BTM raporunun düzeltilmesi veya mühürleme işlemi gibi konularda toplam 88.978 adet dilekçe yazılmış ve ilgili birimlere gönderilmiştir. 2011 yılı içerisinde Müdürlüğümüze 339 adet evrak gelmiş, 599 adet evrak gönderilmiştir.

Elektronik ortamda abonelerimiz tarafından Müdürlüğümüze gönderilen ve Bilgi Edinme Yasası kapsamına girmeyen her türlü sorulara mümkün olan en kısa sürede cevap verilmiştir. Bunun dışında Müdürlüğümüze telefonla bildirilen arıza veya şikâyetler, ilgili Daire Başkanlıklarına iletilerek kısa sürede çözümlenmesi sağlanmıştır.

Yalnızca kurumumuz ile ilgili değil, Resmi Kurumlara yapılacak müracaatlar konusunda da halkımızın talepleri doğrultusunda bilgi verilmiştir.

Halkla İlişkiler Müdürlüğü olarak çeşitli etkinlikler düzenleyerek kurumumuzun tanıtımı yapılmıştır. İlk defa düzenlediğimiz 22 Mart Dünya Su Günü Etkinliği ile 120 kişilik deniz izci grubu Berdan İçmesuyu Arıtma Tesislerinde 2 gün süre ile kamp kurmuş ve kamp ateşi yakmıştır.

Forum Alışveriş merkezinde tanıtım standı açılarak su ile ilgili tanıtım paketleri dağıtılmıştır. Kaynaktan Bardağa suyun serüveni konusunda yaklaşık 4 bin öğrenciye Tema Vakfı yetkilileri ile birlikte eğitim verilmiştir. Dünya Su Günü konulu resim yarışmasında dereceye giren öğrencilere ise çeşitli hediyeler verilmiştir.

Atatürk Parkı içindeki Mersin Büyükşehir Belediyesi Kongre ve Sergi Sarayı önünde gerçekleşen Denizcilik ve Su Sporları Festivali'nde Tanıtım standı açılarak,

ziyaretçilere suyun önemi ve tasarruflu kullanılması konusunda çeşitli hediyeler içeren ve özel olarak hazırlanan tanıtım çantası katılımcılara dağıtılmıştır.

Makina Mühendisleri Odası (MMO) Mersin Şubesi tarafından 5.'si organize edilen 'Güneş Enerjisi Sistemleri Sempozyumu ve Sergisi' etkinlikleri kapsamında MESKİ standı açılarak ziyaretçilere suyun önemi ve tasarruflu kullanılması konusunda çeşitli hediyeler içeren ve özel olarak hazırlanan tanıtım çantası katılımcılara dağıtılmıştır.

"Sudaki Marka" sloganı ile katıldığımız 2. Narenciye Festivali'nde MESKİ Tanıtım standımız yerli ve yabancı katılımcılardan yoğun ilgi görmüş ; MESKİ standında suyun önemi ve tasarruflu kullanılması konusuna değinilerek, kitapçık, broşür, yaprak sabun, magnet, şapka ve çocuklar için balonlar dağıtılmıştır.

Genel Müdürlüğümüz, Hüseyin Polat Eğitim Uygulama Okulu ve İş Eğitim Merkezi İşbirliği ile 3 Aralık Dünya Özürlüler Gününü dolayısıyla düzenlenen etkinliklere katılım sağlamıştır.



## Bilgi Edinme Birimi

4982 sayılı Bilgi Edinme Kanununun Uygulanmasına İlişkin Esas ve Usuller Hakkındaki Yönetmelik'in 8 inci maddesi gereğince Bilgi Edinme Hakkının etkin kullanılabilmesi, bilgi veya belgelere erişimin zamanında sağlanabilmesi amacıyla Müdürlüğümüz bünyesinde oluşturulan bilgi edinme birimi tarafından vatandaşlarımızın MESKİ Genel Müdürlüğünün görev

kapsamı içerisindeki çalışmalar hakkında bilmek istedikleri konular sitemizde detaylı bir şekilde açıklanmış ve vatandaşlarımızın etkin bir şekilde bilgilendirilmesi sağlanmıştır.

Müdürlüğümüze posta yoluyla, kişisel olarak veya elektronik ortamda yapılan Gerçek veya Tüzel başvurular incelenmiş, kanunda belirlenen Bilgi Edinme Hakkı sınırları kapsamında olan başvurular araştırılarak ilgili Daire Başkanlıklarına iletilmiş, başvuruların cevapları bilgi veya belgeye erişim süreleri içerisinde başvuranın bilgisine sunulmuştur.

2011 çalışma yılı içerisinde Bilgi Edinme Hakkında Kanun uyarınca, toplam 123 adet başvuru yapılmış, bunlardan 111 adedi olumlu cevaplanarak bilgi ya da belgelere erişim sağlanmış, 12 adedi diğer kurum ve kuruluşlara yönlendirilmiştir.

Ayrıca Başbakanlık İletişim Merkezi (BİMER) vasıtasıyla birimize ulaşan başvurular yasal süresi içerisinde cevaplanarak bilgilendirme sağlanmıştır.

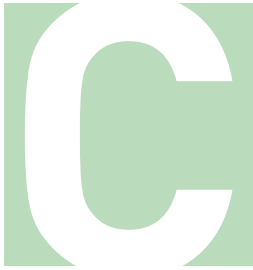

## Basın Yayın Birimi

Basın Yayın Birimimiz, 2011 çalışma yılı içerisinde MESKİ'nin medyada etkin olarak yer alması, kurumsal kimliğinin kamuoyunda daha iyi ifade edilmesi çalışmalarına aralıksız devam etmiştir.

MESKİ Genel Müdürlüğü'nün yaptığı alt yapı, içme

suyu, fiziki, sosyal ve sportif faaliyetlerin yanı sıra, diğer çalışmalarla ilgili bilgiler ve haberlerin yer alması, Mersin Büyükşehir Belediyesi başta olmak üzere diğer kamu kurum ve kuruluşlarının, sivil toplum örgütlerinin içme suyumuz ile ilgili faaliyetlerinden bahseden MESKİ Basın Bülteni'nin ücretsiz olarak vatandaşlarımıza ulaştırılması sağlanmıştır.Çıkarılan MESKİ Bülten Dergisi ile Genel Müdürlüğümüzün çalışmaları geniş kitlelere ulaştırılmıştır.

Kurumumuzun alt yapı çalışmaları, Karaduvar Atıksu Arıtma Tesisinin tanıtımı, Karşılığı Alınamayan Su (KAS) seviyesinin iyileştirilmesi için yürüttüğü fiziksel yatırımlarının yanı sıra, kurumsal yapısını güçlendirme çalışmaları, Abone Veri Tabanının güncellenmesi, Yönetim Bilgi ve Coğrafi Bilgi Sistemlerine geçiş çalışmaları, Dünya Bankası'ndan alınan krediyle hayata geçirilecek olan 'Belediye Hizmetleri Projesi' kapsamında uygulanacak olan; İzleme Kontrol ve Veri Toplama Sistemi (SCADA) ile ilgili çalışmaları ve Genel Müdürlüğümüzün yaptığı alt yapı, içme suyu, fiziki, sosyal ve sportif faaliyetlerin yanı sıra, diğer çalışmalarla ilgili bilgiler ve haberlerin içme suyu kesinti duyuruları ile ilgili basın bültenleri hazırlanarak vatandaşlarımızın bilgilendirilmesi sağlanmıştır.

Genel Müdürlüğümüz ile ilgili bin 250 adet haber ve yorum yazısı arşivlenmiştir.

Altyapı çalışmaları, arıza ve onarım haberleri ve kurumumuzda düzenlenen etkinliklere ilişkin 16 bin 210 kare fotoğraf ve 3 bin 400 dakikalık video çekimi yapılarak VCD/DVD' ve Hardiske aktarılıp arşivlenmiştir. 2011 yılında 94 adet fotoğraflı ve görüntülü bülten yayınlanmış, bu bültenler eş zamanlı olarak Kurumumuzun resmi internet sitesine de eklenerek vatandaşlarımızın bilgilendirilmesi sağlanmıştır. Abone olunan 50 adet gazetelerin takibi yapılarak, Genel Müdürlük makamına ve ilgili birimlere düzenli olarak ulaştırılması sağlanmıştır. Basını bilgilendirme gezileri ve TV-Radyo programları organize edilmiştir.



## ABONE İŞLERİ DAİRESİ BAŞKANLIĞI

Abone İşleri Dairesi Başkanlığı Kanun, tüzük, yönetmelik, genelgeler ve diğer düzenleyici işlemler doğrultusunda işlerin aksamadan tam olarak yapılması, Her türlü abone kayıtlarının ve işlemlerinin yapılması, Abonelikten çıkma, yer değiştirme (abone yenileme), işlemlerinin yapılması, Sayaçların belirlenen aralıklarla okunarak, abonelerce tüketilen su miktarının tespit edilmesi, kontrollerin yapılması ve fatura çıkartılması, Kaçak su kullananların takip edilerek haklarında gerekli yasal ve idari işlemlerin yapılması, Depozito (güvence) bedellerinin miktarlarının tespit edilerek artırılması için Genel Müdürlüğe öneride bulunulması ve abonelere ait istatistiki bilgi ve dokümanların çıkartılması, Tahakkuklara ait itirazları değerlendirerek çözüme ulaştırılması ve Strateji Geliştirme Dairesi Başkanlığı ile birlikte su ve atıksu ücret tarifelerini hazırlanması gibi görevleri vardır.

Abonesiz su kullananları, hesap kestiği halde su kullananları, abone olup da sayacını takmayanları, kapaması yapılan abonelerden mührünü kırarak su kullanmaya devam edenleri, ara boru takarak su kullananı, abonesiz; inşaatında su kullanan veya sayacının çalışmasına mani olanları, sayaca müdahale ederek su kullanan kişi ve Kuruluşlar tespit edilip kaçak kullanımla ilgili her türlü denetim yapılacaktır.

Aylık su tahakkukları inceleyip aşırı derecede veya çok az su bedeli tahakkuk eden abonelerin okuma dönemlerinde, itiraz süresinde fatura oluşmadan Bilgi İşlem ile koordineli oto kontrol sistemini çalıştırarak, faturaların doğru tahakkukunun yapılması ve izlenecektir.

Abone İşleri Dairesi Başkanlığı'nın iş ve işlemlerine ait 14.409 gelen, 13.563 giden evrak olmak üzere toplam 27.972 adet evrak akışı olmuştur.

### Abone İşleri Dairesi Başkanlığı tarafından 2011 yılında yürütülen faaliyetler;

- Tahakkuk Şube Müdürlüğü,
- Abone İşleri Şube Müdürlüğü,
- Kaçak Kontrol Şube Müdürlüğü,
- Mezitli Şube Müdürlüğü,
- Huzurkent Şube Müdürlüğü,
- Gözne Şube Müdürlüğü tarafından yerine getirilmiştir.

### TOPLAM ABONE SAYISI

2010 Yılı Devreden Abone Sayısı	307.795
2011 Yılı Yapılan Yeni Abone Sayısı	12.290
Toplam Abone Sayısı	307.795

### ABONE GELİRLERİ

GENEL TOPLAM	DEPOZİTO	AÇMA/ KESME	SU KATILIM	KANAL KATILIM	TESİSAT KONTROL	KDV	KOLYE	TOPLAM
	1.101.954,02	229.376,79	132.773,80	574.287,92	748.763,15	1.640,00	40.318,85	2.829.114,53

### GELEN VE GİDEN EVRAK SAYISI

Gelen Evrak	4332
Giden Evrak	4707

### İCRA - KAÇAK SERVİSİ

2011 YILINDA GELEN TUTANAK SAYISI	8360
2011 YILI TAKSİT YAPILAN TUTANAK SAYISI	613
2011 YILI TAHSİL EDİLEN TUTANAK SAYISI	4904
2011 YILI İCRA SERVİSİNE SEVK EDİLEN TUTANAK SAYISI	1863
2011 YILI GÖNDERİLEN TEBLİGAT SAYISI	2140
2011 YILINDA TAHSİL EDİLMİYEN TUTANAK SAYISI	996

**GENEL OKUMA YOLUYLA TAHAKKUK İÇMALI**

Abone Tipi	Adet	Sarfiyat	Su Bedeli	Atık Su	Tamir Ucr	Hizmet Ucr	Sayaç Tak.	Kesme - Bağlama	CTV	Muhtar Emn.	KDV	TOPLAM
Belediye	0	0	0.00	0.00	0.00	0.00	0.00	0.00	0.00	0.00	0.00	0.00
Cami	132	214.740	75.033.00	32.567.31	0.00	0.00	0.00	0.00	0.00	0.00	8.608.02	116.208.33
Diğer Resmi	0	0	0.00	0.00	0.00	0.00	0.00	0.00	0.00	0.00	0.00	0.00
Mesken	2.368.729	23.140.847	44.944.324.37	20.241.380.48	0.00	7.962.40	0.00	270.075.50	4.826.956.37	0.00	5.236.807.64	75.527.506.76
Gazi, Malul	52.154	678.743	695.803.57	306.440.79	0.00	0.00	0.00	3.878.00	142.207.27	0.00	80.487.15	1.228.816.78
İşyeri	227.555	3.717.636	8.531.100.55	5.477.288.87	0.00	11.735.08	0.00	36.038.00	20.79	0.00	1.121.504.66	15.177.687.95
Şantiye	66.148	980.563	2.533.637.82	957.994.55	0.00	643.38	0.00	4.448.00	3.82	0.00	267.382.74	3.764.110.31
Personel	0	0	0.00	0.00	0.00	0.00	0.00	0.00	0.00	0.00	0.00	0.00
Resmi Daire	8.516	2.101.821	5.566.419.82	2.578.312.86	0.00	0.00	0.00	8.00	0.00	904.20	651.652.46	8.797.297.34
Şehit	933	11.401	11.791.56	5.238.00	0.00	0.00	0.00	46.50	2.389.26	0.00	1.365.98	20.831.30
Toplu Satıs	556	850.910	1.651.533.76	24.37	0.00	0.00	0.00	9.50	0.00	0.00	132.125.55	1.783.693.18
	2.724.723	31.696.661	64.009.644.45	29.599.247.23	0.00	20.340.86	0.00	314.503.50	4.971.577.51	904.20	7.499.934.20	103.416.151.95

**GENEL TAHSİLAT İÇMALI**

Abone Tipi	Abone Sayısı	Adet	Sarfiyat (m <sup>2</sup> )	Su Bedeli	Atık Su	Hizmet Ucr	Sayaç Taksit	Açma - Kapama	Ç.T.V.	Muhtar Emn.K	DV	Fatura Toplamı	Gecikme	TOPLAM
Belediye	0	0	0	0	0	0	0	0	0	0	0	0.00	0.00	0.00
İbadethane	12	14	1.320	461	205	0	0	0	0	9	54	729.03	0.12	729.17
Diğer Resmi	0	0	0	0	0	0	0	0	0	0	0	0.00	0.00	0.00
Mesken	1.994.252	2.420.671	23.981.717	44.577.88	19.880.447	10.395	2	280.642	4.843.753	383.198	5.210.606	75.186.927.30	719.077.42	76.035.474.07
Gazi, Malul	44.027	52.684	692.614	696.294	304.786	3	0	3.784	142.66	4.574	80.753	1.232.860.86	8.241.83	1.242.586.15
Ticaretthane	167.772	224.118	3.532.960	7.880.116	5.006.100	12.374	0	37.987	16	18.598	1.033.559	13.988.748.95	172.023.32	14.191.740.11
İnsaat	53.021	63.328	949.426	2.382.815	873.923	585	0	3.634	87	2.716	247.732	3.511.491.88	28.529.61	3.545.157.29
Personel	0	0	0	0	0	0	0	0	0	0	0	0.00	0.00	0.00
Resmi Daire	1.872	2.136	150.021	336.962	180.446	0	0	0	0	94	41.400	558.901.80	2.245.46	561.551.53
Şehit Ailesi	817	958	11.751	11.967	5.318	0	0	52	2.437	0	1.387	21.160.97	109.32	21.289.96
Toplu Satıs	8	12	109	209	0	0	0	0	0	0	17	225.89	222	228.50
Toplam	2.261.781	2.763.921	29.319.918	55.886.709.46	26.251.225.54	23.357.11	1.72	326.098.00	4.988.958.26	409.189.23	6.615.507.36	94.501.046.68	930.229.30	95.598.756.78







## 1-TAHAKKUK ŞUBE MÜDÜRLÜĞÜ

Tahakkuk Şube Müdürlüğü Abone İşleri daire Başkanlığına bağlı olup, 4 Şefliğin (Okuma İtiraz, Kesme Bağlama, Hesap Kesme ve Tahakkuk Şefliği) bağlı olduğu müdürlüktür.

Müdürlüğümüzde okuma yolu ile tahakkuk eden hatalı faturaların itiraz dilekçelerinin kontrolü, sonuçlanan dilekçelerin düzeltmeleri, abone devir, borçlu abone devir, abone terk, ara tahakkuk yolu ile endeks ödeme ve sayaç değişim işlemleri, borçlu abone devir borçtan kesme işleminin yapılması, suyu borçtan kesilen abonelere taksit sözleşmesi imzalatmak suretiyle taksitlendirme yapılması, T.C. Başbakanlık Devlet İstatistik Enstitüsü (DİE) Başkanlığı'ndan gelen (3 aylık, 6 aylık ve 12 aylık) su miktarı ve değerleri hakkında istatistik formları düzenleme işlemleri yapılmaktadır.

Müdürlüğümüzde 43.111 adet ara tahakkuk yolu ile fatura tahakkuk ettirilmiş olup; 1.211,910 m<sup>3</sup> su bedeli olan 2.497.170,82.-TL. 2.295.440 adet okuma yolu ile fatura tahakkuk ettirilmiş olup; 26,386,586 m<sup>3</sup> su bedeli olan 90.235.025,04.-TL. tahakkuk ettirilmiştir. 1007 nolu iptal vizesi ile 1.316 adet 343.039 m<sup>3</sup> hatalı tahakkuk eden 1.842.508,53.-TL. Su ücreti iptal edilmiştir.

ABONE DEVİR	13825
ABONE TERK	9192
SAYAÇ DEĞİŞİMİ İŞLEMİ	26440
BORÇLU ABONE DEVİR	39
RESMİ YAZIŞMA	1687
OKUMA İTİRAZ DİLEKÇESİ	1387
SONUÇLANAN OKUMA İTİRAZ DİLEKÇESİ	1387
GEÇİCİ KAPAMA	161
GEÇİCİ KAPAMA İPTALİ	105
GELEN EVRAK	1500
GİDEN EVRAK	1662

## 2-ABONE İŞLERİ ŞUBE MÜDÜRLÜĞÜ

Abone İşleri Şube Müdürlüğü her türlü abone kayıtlarını yapmak, işlere ilişkin kayıtların eksiksiz tutulması ve korunmasını sağlamak, abonelerle ilgili itirazları çözümllemek; ayrıca Daire Başkanının vereceği diğer işleri yapmakla sorumludur.

### YENİ ABONE SAYISI

	MESKEN	İŞYERİ	İNŞAAT	R.DAİRE	CAMİ	GAZİ	DİĞER
2010 Yılı Yapılan Abone Sayısı	3198	526	1547	115	11	-	133
2011 Yılı Yapılan Abone Sayısı	3301	538	2420	18	2	-	
Genel Toplam	6499	1064	3967	133	15	-	133

### ABONE GELİRLERİ

GENEL TOPLAM	DEPOZİTO	AÇMA	SU KATILIM	KANAL KATILIM	TESİSAT KONTROL	KDV	TOPLAM
	476.834,04	50.204,80	539.666,08	739.032,67	216.143,79	21.115,17	2.042.996,55

Gelen Sayaç Değişim Dilekçesi	29.126
Yapılan Sayaç Değişimi	29.126
Abone Servisine Gelen Dilekçe	801
Cevap Verilen Dilekçe	684

### TOPLAM ABONE SAYISI

22010Yılı Devreden Abone Sayısı	243.231
2011 Yılı Yapılan Yeni Abone Sayısı	6.279
Toplam Abone Sayısı	255.789



### 3- HUZURKENT ŞUBE MÜDÜRLÜĞÜ

Şube Müdürlüğümüz; Kazanlı, Adanalıoğlu, Yenitaşkent, Bağcılar ve Bahçeli beldeleri ve 2 adet orman köyündeki abonelere şebeke suyu ve atıksu hizmeti vermektedir

#### ABONE GELİRLERİ

GENEL TOPLAM	DEPOZİTO	TESİSAT KONT.	AÇMA/ KAPAMA	SU KT. PA.	KAN. KAT. PAY.	KOLYE	KDV	TOPLAM
	14.581,45	7.616,00	1.185,20	19.652,23	9.730,48	1.640,00	842.72	55.248,08

Gelen Evrak	1477
Sayaç Değişimi	423

#### TOPLAM ABONE SAYISI

2010 Yılı Devreden Abone Sayısı	8.129
2011 Yılı Yapılan Yeni Abone Sayısı	218
Toplam Abone Sayısı	8.347

#### 4- GÖZNE ŞUBE MÜDÜRLÜĞÜ

Şube Müdürlüğümüz; Gözne, Soğucak, beldeleri ve 2 adet orman köyündeki abonelere şebeke suyu ve atıksu hizmeti vermektedir.

YENİ ABONE SAYISI	MESKEN	İŞYERİ	İNŞAAT	R.DAİRE	CAMİ	GAZİ
2010 Yılı Yapılan Abone Sayısı	5.208	90	421	20	2	14
2011 Yılı Yapılan Abone Sayısı	57	1	132	3	7	-
Genel Toplam	5.265	91	553	23	9	14

#### ABONE GELİRLERİ

GENEL TOPLAM	KATKI PA.	DEPOZİTO	KESME	KDV	T. KONTROL	TOPLAM
	14.969,61	17.031,80	2.032,00	635,58	5.883,00	40.551,99

Gelen Dilekçe	1.161
Giden Yazı	89
Sayaç Değişimi	345
STM Giden Sayaç	3

#### TOPLAM ABONE SAYISI

22010 Yılı Devreden Abone Sayısı	5755
2011 Yılı Yapılan Yeni Abone Sayısı	200
Toplam Abone Sayısı	5955

## 5-MEZİTLİ ŞUBE MÜDÜRLÜĞÜ

Şube Müdürlüğümüz; Mezitli, Davultepe, Tece, Kuyuluk, Çiftlikköy beldeleri ve 9 adet orman köyündeki abonelere şebeke suyu ve atıksu hizmeti vermektedir.

### YENİ ABONE SAYISI

	MESKEN	İŞYERİ	İNŞAAT	R.DAİRE	GAZİ-ŞEHİT-MALÜL	TOPLAM
2010 Yılı Yapılan Abone Sayısı	44.400	2.864	2.665	112	18	50.059
2011 Yılı Yapılan Abone Sayısı	2.442	280	2.644	21	1	5.388
Genel Toplam	46.842	3.144	5.309	133	19	55.447

### ABONE GELİRLERİ

GENEL TOPLAM	DEPOZİTO	KESME	KDV	TOPLAM
	596.692,22	79.352,00	17.746,66	693.790,88

Gelen Dilekçe	12.061
Sayaç Değişimi	1.821
Gelen Evrak	3.320
Giden Evrak	5.403

### TOPLAM ABONE SAYISI

2010 Yılı Devreden Abone Sayısı	50.059
2011 Yılı Yapılan Yeni Abone Sayısı	5.388
Toplam Abone Sayısı	55.447

## 6-KAÇAK KONTROL ŞUBE MÜDÜRLÜĞÜ

Şube Müdürlüğümüzde harici hattan su kullanımının engellenmesi, kullananların tespiti ve kaçak tutanağı tanzimi hizmeti vermektedir.

Gelen Evrak	1818
Giden Evrak	1018

### 2011 YILI TANZİM EDİLEN KAÇAK TUTANAĞI

MESKEN	İŞYERİ	ŞANTIYE	R.DAİRE	TOPLAM
5.637	2.750	219	-	8.606

## STRATEJİ GELİŞTİRME DAİRESİ BAŞKANLIĞI

- 2006 yılından itibaren yürürlüğe giren 5018 sayılı yasa doğrultusunda, Genel Müdürlüğümüzde yeniden yapılanma yoluna gidilmiştir. Yasaya paralel olarak bir takım süreçlerden geçilmiş ve bu yasa doğrultusunda çıkarılan yönetmelikleri mevzuatında öngörülen süre içerisinde hatasız ve noksansız olarak uygulanmıştır. Olası tereddütleri gidermek ve uygulama birliği sağlamak amacıyla söz konusu Kanunun uygulanması aşamasında Harcama Birimlerine bilgilendirme amaçlı yazılar yazılmıştır.
- 5018 sayılı Kanunun 60 ıncı maddesi ile 5436 sayılı Kanununun 15 inci maddesi ve "Strateji Geliştirme Birimlerinin Çalışma Usul

ve Esasları Hakkında Yönetmelik" in yürürlüğe konulması ile yeniden yapılandırılan Daire Başkanlığımızın, görev ve sorumluluklarının artmasının yanı sıra, söz konusu mali yönetimin kurumumuzda anlaşılabilmesi, yerleştirilmesi ve uygulanabilmesi adına yeni bir misyon üstlenmiştir.

- Strateji Geliştirme Dairesi Başkanlığının ilgili yönetmelik ve yönergesinin oluşturulması ile Stratejik Yönetim ve Planlama Şube Müdürlüğü, Bütçe ve Performans Şube Müdürlüğü, Muhasebe - Kesin Hesap ve Raporlama Şube Müdürlüğü ile İç Kontrol ve Ön Mali Kontrol Şube Müdürlüğü kurulmuştur.

- “Kamu Hizmetlerinin sunumunda uyulacak Usul ve Esaslara ilişkin Yönetmelik” gereğince Strateji Geliştirme Dairesi Başkanlığı ve ilgili birimlerle birlikte Genel Müdürlüğümüzce vatandaşa sunulan hizmetlere ilişkin standartlar belirlenerek, Kamu Hizmet Standartları tablosu hazırlanmış ve Kurumumuz internet sayfasında yayınlanmıştır.
- İç Kontrol sisteminin etkin bir şekilde kurulması ve uygulanmasının sağlanması amacıyla İç Kontrol Standartları çerçevesinde “Kamu İç Kontrol Standartlarına Uyum Planı Rehberi” de dikkate alınarak MESKİ Genel Müdürlüğü Eylem Planı hazırlanmış yine Kurumumuz internet sayfasında yayınlanmıştır.
- 2009-2011 yıllarını kapsayan söz konusu Eylem Planında öngörülen faaliyet ve düzenlemeler yıl sonu izlenerek değerlendirilmiş ve raporlanarak üst yöneticiye sunulmuştur.
- Ayrıca Harcama birimleri tarafından ilgili Yönetmelikler doğrultusunda hazırlanan birim faaliyet raporları konsolide edilerek “ Meski Genel Müdürlüğü 2010 Faaliyet Raporu” sonrasında yine ilgili Yönetmelik ve Performans Programı Hazırlama Rehberinde belirlenen usul ve esaslara uygun olarak 2012 Mali yılını kapsayan “MESKİ Genel Müdürlüğü 2012 Performans Programı” oluşturulmuştur.
- Hazırlanan rapor ve program süresi dahilinde ilgili bakanlıklar ve resmi kurumlara gönderilmiştir.
- İdaremizin 2012 yılı bütçesi, stratejik planda yer alan misyon, vizyon, stratejik amaç ve hedeflerle uyumlu ve performans esasına dayalı olarak, Bütçe Hazırlama Rehberinde yer alan esaslar çerçevesinde, bütçe gelir ve gider teklifleri gerekçeli olarak hazırlanmış ve yetkililer tarafından imzalanmış olarak Yönetim Kurulu

Kararına ve Genel Kurul onayına sunulmuş ve Kurumumuzun internet sayfasında yayımlanmıştır.

- Bütçemiz, kalkınma planı ve programlarda yer alan politika, hedef ve önceliklere uygun şekilde, idaremizin stratejik planı ile performans ölçütlerine ve fayda-maliyet analizine göre hazırlanmış ve uygulanmıştır. Bütçemiz, malî işlemlerin kapsamlı ve saydam bir şekilde görünmesini sağlamıştır.
- Bütçemizde gelir ve gider denkliliği sağlanmıştır. Bütçemiz Maliye Bakanlığınca uluslararası standartlara uygun olarak belirlenen sınıflandırmaya tâbi tutulacak şekilde ayrıca kurumsal, işlevsel ve ekonomik sonuçların görülmesini sağlayacak şekilde hazırlanmıştır. Bütçe gelir ve gider tahminleri ile uygulama sonuçlarının raporlanmasında açıklık, doğruluk ve malî saydamlık esas alınmıştır.
- İdaremizin tüm gelir ve giderleri bütçede gösterilmiştir. İdaremizin hizmetleri; bütçelere konulan ödeneklerle, mevzuatla belirlenmiş yöntem, ilke ve amaçlara uygun olarak gerçekleştirilmiştir.
- İdareimiz bütçesinde yer alan ödeneklerin üzerinde harcama yapılmamıştır. Bütçeyle verilen ödenekler, tahsis edildikleri amaçlar doğrultusunda yılı içinde yaptırılan iş, satın alınan mal ve hizmetler ile diğer giderlerin karşılanmasında kullanılmıştır.
- Harcamaya yetkililerinin, harcama talimatlarının bütçe ilke ve esaslarına, kanun, tüzük ve yönetmelikler ile diğer mevzuata uygun olmasından, ödeneklerin etkili, ekonomik ve verimli kullanılmasından ve bu Kanun çerçevesinde yapmaları gereken diğer işlemlerden sorumlu olmaları sağlanmıştır.
- Mevzuatı uyarınca belirlenecek bütçe ilke ve esasları çerçevesinde, ayrıntılı harcama programı

hazırlanmış ve hizmet gereksinimleri dikkate alınarak ödeneğin ilgili birimlere gönderilmesi sağlanmıştır.

• Meski 2012 yılı Ücret Tarifesi, İlgili harcama birimleriyle görüşülerek hazırlanmış, Yönetim Kurulu Kararına ve Genel Kurul onayına sunulmuş Kurumumuzun internet sayfasında yayımlanmıştır. Ayrıca 2010 mali yılı Kesin Hesap ile Yönetim dönemini oluşturan cetveller Yönetim Kurulu Kararından sonra Mayıs Genel Kuruluna sunulmuş onaylanmıştır.

• Kurumun gelir- gider durumunu yansıtan ve aylık dönemleri kapsayan geçici mizanların Maliye Bakanlığı KBS sistemine girilmesi ayrıca; 2560 sayılı kanun kapsamında aylık dönemler halinde Yönetim Kuruluna sunulması sağlanmıştır.

• Mali işlemlerin muhasebeleştirilmesi, raporlanması ve muhasebe kayıtlarının yasalar ve yönetmelikler doğrultusunda hazırlanması sağlanmıştır. Muhasebe kayıtlarımız Sayıştay denetimine hazır hale getirilmiştir.

• Tahsilatın bankalar ve vezneler aracılığı ile zamanında ve düzenli yapılması sağlanmış, tahsilatın günlük olarak banka hesaplarına yatırılması sağlanmış ve kayıtları yapılmak üzere tahsilat icmali ile banka dekontları Muhasebe-Kesin Hesap ve Raporlama Müdürlüğüne iletilmiştir,

• 2011 yılında Muhasebe-Kesin Hesap ve Raporlama Şube Müdürlüğü tarafından 13.590 adet evrak muhasebeleştirilerek veri girişi sağlanmıştır.

• Tahsilat işlemleri ile ilgili kayıtların düzenli tutulması ve korunması sağlanarak; tahsil edilemeyen alacakları en aza indirmek için tebligatlar gönderilmiş, yasal işlemler uygulanarak, oluşması muhtemel kurum zararı engellenmiştir.

• Genel Müdürlüğümüzün bütçe gelirlerine esas olmak üzere; tahakkuk ettirilen su faturalarının, 30 farklı veznemizde tahsilatı sağlanmıştır.

• Genel Müdürlüğümüz aboneler açısından tahsilat işlemini kolaylaştırmak adına, 20 banka ile protokol imzalamış ve abonelerin bankaya otomatik ödeme talimatı vererek faturalarını ödeyebilme kolaylığı sağlamıştır.

• Ödeme talimatı olmasına rağmen veznelerimize sehven ödeme yapılması durumunda mükerrer ödeme oluşmaktadır. Böyle durumlarda abonelerin mükerrer ödenen evraklarını ibraz etmeleri halinde, derhal geri ödeme işlemi yapılmıştır.

• PTT ile yapılan protokol sonucunda Türkiye'nin her yerinden su faturaların gecikmeli veya gecikmesiz tahsilatı yapılabilmektedir. Ayrıca internet ortamında tahsilat yapılabilmesi de sağlanmıştır.

• Strateji Geliştirme Dairesi Başkanlığı, yürütülen muhasebe işlemlerini kayıt altına almakta ve alınan kayıtları sürekli kontrol ederek hatalı işlem oluşumunu engellemektedir.

• Genel Müdürlüğümüzden bilgi ve veri talep eden kurumlara (Türkiye İstatistik Kurumu, Hazine Müsteşarlığı vb.) söz konusu istenilen veriler eksiksiz ve tam olarak verilmektedir.

• Aylık KDV ve Muhtasar Beyannamaları düzenlenerek; internet üzerinden gönderilmiş ve ilgili vergi dairesine zamanında ödenmesi sağlanmıştır. Abonelerden alınan ÇTV'lerin yasa gereği bağlı belediyelere zamanında ve tam olarak ödenmesi sağlanmıştır.

• Resmi dairelerin ve diğer kurumsal abonelerin banka hesabımıza yatırmış olduğu su ücretleri, süresinde takip edilmekte ve ivedi olarak mahsup



edilerek, söz konusu kurumlarla birebir mutabakat sağlanmaktadır.

- Ayrıca; kişilere ve kuruluşlara yapılan ödemelerde gerekli kesintiler yapılarak, kasadan yapılması gereken ödemeler; Maliye Bakanlığınca yayınlanan parasal limitler oranında; hakediş, doğrudan temin, mal ve hizmet alımlarının ödemelerinde ise Resmi Gazetede yayınlanan hükümler uyarınca Vergi Dairelerinden “Vergi Borcu Yoktur”;
- Ayrıca SGK’dan alınan “SSK Prim Borcu Yoktur “ yazıları ilgililerden istenerek borcu olmayanlara ödemeleri yapılmış, borcu olan firmaların borç tutarları ilgili kurumlara ödenmiştir.
- Kurum personellerin özlük haklarından doğan tüm alacaklarının (maaş, ikramiye, harcırah ve avans) ödemeleri; ayrıca kişilere ve Kuruluşlara verilen avansların kapaması, süresi içinde yapılmıştır.
- Strateji Geliştirme Dairesi Başkanlığına 2011 yılı içerisinde çeşitli konularla ilgili 5.759 adet gelen evrak, 2.360 adet giden evrak akışı olmuştur.

#### YATIRIM VE İNŞAAT DAİRESİ BAŞKANLIĞI

Nüfusu her geçen gün hızla artan ilimizin, Genel Müdürlüğümüz faaliyet alanı içerisinde bulunan belde ve köylerde, su ve kanalizasyon ihtiyacının karşılanmasına yönelik her türlü şebeke döşenmesi, pompa istasyonları, depolar ve bunlara ait müştemilatların ihalesinin yapılmasının, gerçekleştirilmesinin yapılması, bu faaliyetlerin kontrol mevzuatıyla diğer mevzuatlara uygun olarak yürütülmesi, kamu kaynakların etkili, ekonomik ve verimli bir şekilde kullanılmasını temin etmek ve bu hususta gerekli tedbirleri almak, hakedişlerinin ve

gerekli kabullerinin yapılıp işin sorunsuz tamamlanması Daire Başkanlığımızın sorumluluğunda bulunmaktadır.



#### Mal Alımları

Yatırım ve İnşaat Dairesi Başkanlığımız özellikle Elektrik Makine ve Malzeme ikmal ve Su ve Kanal İşletme Dairesi Başkanlığının talepleri doğrultusunda ihtiyaç hissedilen mal ve malzeme alımlarını, 5018 sayılı Kamu Mali Yönetimi ve Kontrol Kanununa göre ilgili harcama birim bütçelerini kullanarak;

**4734 sayılı Kamu ihale Kanuna, 4735 sayılı Kamu İhale Sözleşmeleri Kanunu ve bunların uygulama yönetmelikleri ve Genel Tebliğe göre 2011 Yılı İçerisinde Toplam 3.704.184,42 TL lik Mal ve Malzeme Alımları İhale edilerek temin etmiştir.**



**MAL ALIM**

SIRA NO	İŞİN ADI	SÖZLEŞME BEDELİ (TL)
1	Batı Pompa İstasyonuna Mekanik Izgara temini yerine montajı ve devreye alınması Mal alımı işi	98.500,00
2	600. kg Alüminyum sülfat mal alım işi	192.000,00
3	115.200 Kg sıvı Klor (MAYI KLOR) Mal Alımı İşİ	90.432,00
4	Binek Araç Mal Alımı İşİ	47.268,30
5	Akaryakıt Mal Alımı İşİ	1.145.200,00
6	110-125 Lik 10 ATÜ HDPE Boru Alınması Mal Alım İşİ	66.775,00
7	300 lük Beton boru alınması Mal alım işi	210.000,00
8	0-25 ve 25-40 mm lik temel dolgu malzemeleri mal alımı işi	177.000,00
9	Gaz kromatografi Kütle Spektrometre Cihazı Mal Alımı işi	288.000,00
10	MESKİ Dergisi Tasarımı ve Basımı Mal Alımı İşİ	20.000,00
11	Muhtelif çaplarda ve özelliklerde HDPE boru ve ek parçaları Mal alımı işi	624.404,12
12	Çabuk tamir takımı alınması mal alımı	87.605,00
13	Muhtelif çaplarda ve özelliklerde HDPE boru ve ek parçaları Mal alımı işi	226.000,00
14	El terminali ve yazıcısı Alınması Mal Alımı	84.000,00
15	Kanal Temizleme Aracı Alınması Mal Alım İşİ	347.000,00
<b>TOPLAM</b>		<b>3.704.184,42</b>

# B

## Hizmet Alımları

Süreklilik arz eden Hizmet İşleri ve Çeşitli Dönemlerde ihtiyaç üzerine yaptırılması gereken hizmet işleri ve ihtiyaç duyulan çeşitli mal kalemlerinin alımı ile ilgili,

ilgili Daire Başkanlıklarından gelen talepler doğrultusunda daire başkanlığımızca ihale işlemleri yürütülmektedir.

Yatırım ve İnşaat Dairesi Başkanlığımız, Genel Müdürlüğümüzün çeşitli hizmet alanlarındaki işler ile ilgili olarak birimlerin talepleri doğrultusunda, 2011 Yılı İçerisinde Toplam 2011 Yılı İçerisinde Toplam 12.443.335,86TL lik Hizmet Alımı yapılmıştır.



### HİZMET İŞLERİ ALIMLARI

SIRA NO	İŞİN ADI	SÖZLEŞME BEDELİ (TL)
1	Memurları öğle yemeği verilmesi Hizmet Alımı işi	31.012,80
2	3 Adet vidanjör Kiralanması Hizmet Alımı İşİ	18.000,00
3	İçmesuyu ve Atıksu Abonelerinin sayaçların okunması hizmet alımı işi	37.752,00
4	Kanalizasyon Kollektör Temizliği hizmet alımı işi	34.712,00
5	İçmesuyu arıza işi kapsamında çeşitli bölgelerde kullanılmak üzere 4 adet binek araç kiralanması hizmet alımı işi	29.240 ,00
6	İçmesuyu temini için yeraltısuyu arama amaçlı etüt çalışmaları ve içmesuyu tesislerinin kullanımı için çeşitli kurumlardan alınacak izin ve tahsis işlemlerinin yürütülmesi hizmet alımı işi,	34.940,00
7	Ağır İş Makinesinin saldorse çekici kamyon ile taşınması hizmet alımı işi	9.480,00
8	Bütçe muhasebe ve stratejik performans programı teknik destek hizmet alım işi	42.696,00
9	Dünya Su Günü Kutlamaları Çerçevesinde kullanılmak üzere otobüs kiralanması hizmet alımı işi	8.400,00
10	İçmesuyu ve Atıksu Abonelerinin sayaçların okunması hizmet alımı işi	34.125,00
11	Temizlik Hizmet alımı	35.923,44
12	Temizlik Hizmet alımı	8.980,86
13	İçmesuyu ve atıksu Abonelerinin sayaçlarının okunması ihbarnamelerinin basımı ve dağıtımı bilgisayar operatörü görevlendirilmesi su sayaçlarının sökülmesi takılması mühürlenmesi ve kaçak su bildirimleri hizmet alımı işi	855.641,76
14	Temizlik Hizmet alımı	143.215,20
15	Ağır İş Makinasının saldorse çekici kamyon ile taşınması hizmet alımı işi	6.250,00
16	Psikolojik Danışmanlık ve Performans Yönetimi Hizmet alımı işi	62.315,00
17	3 Adet Moro ve 1 adet Vidanjör Kiralanması Hizmet Alımı İşİ	120.000,00
18	01-31-08-2011 tarihleri arasında endeks okuma ve kesme bağlama işlerinde kullanılmak üzere 4 binek araç kiralanması hizmet alımı işi	6.040,00
19	Genel Müdürlüğümüzce Görev yapmakta olan 4857 ve 5393 sayılı yasaya tabi personellerin yıllık periyodik tetkik ve	3.914,60

SIRA NO	İŞİN ADI	SÖZLEŞME BEDELİ (TL)
18	01-31-08-2011 tarihleri arasında endeks okuma ve kesme bağlama işlerinde kullanılmak üzere 4 binek araç kiralınması hizmet alımı işi	6.040,00
19	Genel Müdürlüğümüzce Görev yapmakta olan 4857 ve 5393 sayılı yasaya tabi personellerin yıllık periyodik tetkik ve	3.914,60
20	Hizmet İçi Eğitim İşİ	12.733,00
21	İçmesuyu ve atıksu Abonelerinin sayaçlarının okunması ihbarnamelerinin basımı ve dağıtımını bilgisayar operatörü görevlendirmesi su sayaçlarının sökülmesi takılması mühürlenmesi ve kaçak su bildirimini hizmet alımı işi	4.393.800,00
22	01-08-2011 31 -08-2011 tarihleri arasında İçmesuyu ve atıksu Abonelerinin sayaçlarının okunması sökülmesi takılması hizmet işlerinde kullanılmak üzere 4 adet binek araç kiralınması hizmet alımı işi	6.040,00
23	İş güvenliği ve iş sağlığı eğitimi hizmet alımı	9.480,00
24	Temizlik Hizmet alımı	944.766,06
25	Abone hizmetler inde kullanılmak üzere 4 adet binek araç kiralınması hizmet alımı işi	6.000,00
26	İçmesuyu ve atıksu Abonelerinin sayaçlarının okunması hizmet alımı işi	35.332,00
27	26-07-2011 -19-08-2011 Tarihleri arası içmesuyu ve atıksu abonelerinin sayaçlarını okunması	22.612,48
28	İçmesuyu ve atıksu Abonelerinin sayaçlarının okunması sökülmesi takılması hizmet işlerinde kullanılmak üzere 4 adet binek araç kiralınması hizmet alımı işi	6.040,00
29	26-07-2011 -19-08-2011 Tarihleri arası içmesuyu ve atık su abonelerinin sayaçlarını sökülmesi ve takılması hizmet alımı işi	22.727,68
30	Mezitli İçmesuyu Şebekesi Hidrolik modelin yenilenmesi hizmet alımı işi	62.390,78
31	Güvenlik Hizmet Alımı İşİ	5.447.788,00
<b>TOPLAM</b>		<b>12.492.348,66</b>



## Bakım ve Onarım İşleri

MESKİ nin hizmet veren çeşitli hizmet binalarında toplam **339.222,99 TL** lik bakım ve onarım işleri yapılmıştır.

### YAPIM İŞLERİ

SIRA NO	İŞİN ADI	SÖZLEŞME BEDELİ (TL)
1	Şöför Odası ve arşiv yapım işi	8.900,00
2	Satınalma Şubesi Lavobo ve WC'lerin onarım ve tadilatı yapım işi	9.700,00
3	Arıtma Tesisleri Daire Başkanlığı ve Laboratuar Binasının Tadilatı Yapım İşi	35.500,00
4	D1 su deposu Betonarme Çevre Duvarı ve Kafes Tel Çit Yapım İşi	35.900,00
5	Filtre Tesisleri Bakım Onarım ve Tadilatınının Yapılması Yapım işi	35.500,00
6	Arıtma Tesisleri Daire Başkanlığı Yeni Hizmet Binasına Mutfak yapılması işi	22.900,00
7	Abone İşleri Dairesi Başkanlığı Tadilatı Yapım	35.500,00
8	Güvenlik Şube Müdürlüğü Bakım Onarım ve Tadilatınının Yapılması Yapım İşi	35.500,00
9	Meski ye ait otopark yapım işi	33.300,00
10	Mezitli Şube Tadilatı Mevcut Bahçe Duvarı üzerine tel çit yapılması ve Mezitli Atıksu pompa istasyonu denize deşarj ünitesi etrafına tel çit yapılması ve TM 11 Pompa binası yapım işi	35.073,44
11	D6 Su Deposuna sundurma yapılması yapım işi	61.149,48
<b>TOPLAM</b>		<b>339.222,92</b>





## İçmesuyu Döşemeleri

Daire Başkanlığımız tarafından 631.414,93 TL harcama yapılarak , içmesuyu yetersiz olan cadde sokaklarda 2011 yılı içerisinde çeşitli çaplarda toplam 22.439 metre. İçmesuyu şebekesi döşemesi yenilenmesi ve yeni hat döşemesi yapılmıştır.

Yatırım ve İnşaat Dairesi Başkanlığımız tarafından Genel Müdürlüğümüzün hizmet alanları dahilindeki köy ve beldelerin içmesuyu ihtiyacını karşılamak üzere 4 adet sondaj kuyusu açılmıştır ve 2 adet kaptaj yapılmıştır bu işler için 141.577,86.TL harcama yapılmıştır. Ayrıca çeşitli köylerdeki depo onarım ve tadilatları için 84.150,00 TL harcama yapılmıştır.

### İÇMESUYU DÖŞEMELERİ

SIRA NO	İŞİN ADI	SÖZLEŞME BEDELİ (TL)
1	Kocavilayet, 50. Yıl Eğriçam Çay ve Tozkoparan Mahallelerinde İçmesuyu Şebekesi Döşenmesi ve Abone Bağlantısı Yapım İşi	27.796,35
2	Akkent 23164 - Mentеш 2593 Fuat Morel 28155 Güvenciler 1961-1965 Çiftlik 34. Cadde ve Portakal 80004 - 80001 Mahallelerinde İçmesuyu Şebekesi Döşenmesi ve Abone Bağlantısı Yapım İşi	30.691,00
3	Kürkçü-Burhan-Demirhisar Mah. İçmesuyu Terfi Hattı Yapım İşi	504.642,58
4	50. Yıl Akkent Afetevler İçmesuyu Döşenmesi Yapım İşi	33.509,00
5	Mezitli İlçesi Merkez Mahallesi 52102-52112-52167-52157-52145-52138 Sokaklarda içmesuyu şebekesi döşenmesi Yaim İşi	34.776,00
<b>TOPLAM</b>		<b>631.414,93</b>



### İÇMESUYU YAPIM (SONDAJ/KAPTAJ) İŞLERİ

SIRA NO	İŞİN ADI	SÖZLEŞME BEDELİ (TL)
1	Turunçlu İçmesuyu Kaptajı ve Hidrofor Merzleri Yapım İşi	32.181,88
2	Kerimler Köyüne Sondaj Açılması İşi	35.697,00
3	Aladağ Köyü Borcak Mevki Sondaj Kuyusu Açılması Yapım İşi	18.410,00
4	Davultepe Küçükbelen Mevkii Sondaj Kuyusu Açılması Yapım İşi	29.366,48
5	Kerimler Köyü Kaptaj Yapım İşi	7.000,00
6	Gökkuştağı (Yanpar) Köyünde Sondaj Kusu Açılması Yapım İşi	18.922,50
<b>TOPLAM</b>		<b>141.577,86</b>

### KÖYLERDE İÇMESUYU DEPO TADİLATLARI

SIRA NO	İŞİN ADI	SÖZLEŞME BEDELİ (TL)
1	Muhtelif Köylerde Dağıtım Depolarının Tadilatı Yapılması Yapım İşi	78.300,00
2	Aladağ Köyü Nurhak Mevkii İçmesuyu Deposu ve Hidroforu Deplase Edilmesi İşi	5.850,00
<b>TOPLAM</b>		<b>84.150,00</b>

#### İÇMESUYU DÖŞEMELERİ (MERKEZDE YENİ DÖŞEME)

Mahallesi	Sokak Adı	Çapı	Metresi
Kocavilayet Mah.	2909 Sokak	Ø 110	182 M
50. Yıl Mah.	27210 Sokak	Ø 110	337 M
Tozkoparan Mah.	87107 - 87114 Sokak	Ø 125	237 M
Özgürlük Mah.	6242 - 6244 - 6248 Sokak	Ø 125	351 M
Eğriçam Mah.	2247 Sokak	Ø 110	109 M
Menteş Mah.	2593 Sokak	Ø 110	73 M
Güvenevler Mah.	1691 Sokak	Ø 125	627 M
Portakal Mah.	80005 Sokak	Ø 125	172 M
Fuat Morel Mah.	28155 Sokak	Ø 125	120 M
Güvenevler Mah.	19655 Sokak	Ø 125	84 M
Çiftlik Mah.	34. Cadde	Ø 250	186 M
Akkent Mah.	23123 Sokak	Ø 110	187 M
Akkent Mah.	23148 Sokak	Ø 110	44 M
Çay Mah.	6478 Sokak	Ø 160	293 M
Fuat Morel Mah.	2816 Sokak	Ø 110	349 M
50. Yıl Mah.	2703 Sokak	Ø 110	479 M
Afetevler Mah.	3165 - 3114 Sokak	Ø 110	229 M
Mezitli Beldesi	52102 Sokak	Ø 125	153 M
Merkez Mah.	52167 Sokak	Ø 125	241 M
	Zeytinli Cad.	Ø 125	482 M
Merkez Mah.	52157 Sokak	Ø 125	73 M
Merkez Mah.	52152 Sokak	Ø 125	171 M
Merkez Mah.	52138 Sokak	Ø 125	233 M
Merkez Mah.	53152 Sokak	Ø 125	168 M
Merkez Mah.	52145	Ø 125	307 M
Kürkçü - Burhan - Demirhisar		Ø 225	1.177 M
Kürkçü - Burhan - Demirhisar		Ø 400	3.468 M
<b>TOPLAM</b>			<b>10.869 M</b>

#### İÇMESUYU DÖŞEMELERİ (MERKEZDE REHABİLİTASYON)

Mahallesi	Sokak Adı	Çapı	Metresi
Akkent Mah.	2646 - 2616 Sokak	Ø 125	124 M
<b>TOPLAM</b>			<b>124 M</b>

#### İÇMESUYU DÖŞEMELERİ (KÖYLERDE YENİ DÖŞEME)

Mahallesi	Çapı	Metresi
Kocahamzalı Kurş Caddesi	Ø 90	1.450 M
Turunçlu Köyü	Ø 63	500 M
Turunçlu Köyü	Ø 75	140 M
<b>TOPLAM</b>		<b>10.869 M</b>

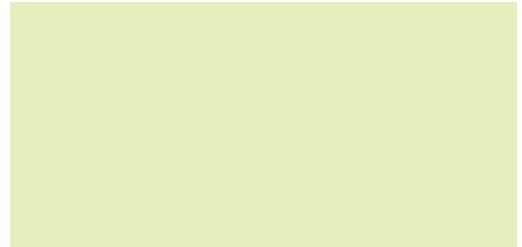

#### İÇMESUYU DÖŞEMELERİ (KÖYLERDE REHABİLİTASON)

Mahallesi	Sokak Adı	Çapı	Metresi
Değirmençay Atatürk Cad.		Ø 90	878 M
Haç Gediği		Ø 75	1.692 M
Bekirde Yolu		Ø 160	1.666 M
İşiktepe Köyü		Ø 75	1.600 M
Musalı Köyü		Ø 75	1.890 M
Kerimler Köyü		Ø 90	1.630 M
<b>TOPLAM</b>			<b>10.869 M</b>

#### SONDAJ YAPIMLARI

Gökkuşağı (Yanpar) Köyünde Sondaj Kuyusu Açılması Yapım İşi	1 Adet
Kerimler Köyüne Sondaj Açılması İşi	1 Adet
Aladağ Köyü Borcak Mevki Sondaj Kuyusu Açılması Yapım İşi	1 Adet
Davultepe Küçükbelen Mevkii Sondaj Kuyusu Açılması Yapım İşi	1 Adet

#### KAPTAJ YAPIMLARI

Kerimler Köyü Kaptaj Yapım İşi	1 Adet
Turunçlu İçmesuyu Kaptajı ve Hidrofor Merkezleri Yapım İşi	1 Adet

#### KÖYLERDE İÇMESUYU DEPO TADİLATLARI

Karahalıcı Köyü, Yeşilova, Yanpar, Çavak, Dorukkent, Hebilli, Esenli, Aladağ İğdır, Çelebili, Puğkaracadağ, Hamzabeyli, İşiktepe, Çukurkeşlik, Korucular, Parmakkurdu Köylerinde İçmesuyu Depo Tadilatları Yapılması Yapım İşi

Aladağ Köyü Nurhak Mevkii İçmesuyu Deposu ve Hidroforu Deplase Edilmesi İşi







## Kanalizasyon Döşemeleri

Daire Başkanlığımız tarafından 2.437.672,20 TL. harcama yapılarak, kanalizasyon şebekesi olmayan cadde ve sokaklara 2011 yılı içerisinde çeşitli çaplarda toplam 17.927 m . kanalizasyon şebekesi döşenmiştir.

### KANALİZASYON DÖŞEMELERİ

SIRA NO	İŞİN ADI	SÖZLEŞME BEDELİ (TL)
1	Kocavilayet Mah. Polis Okulu ve Gemiciler Sitesi Kanalizasyon Şebekesi Döşenmesi Yapım İşi	223.464,15
2	50. Yıl ve Deniz Mah. Ø 300-400-600 mm Kanalizasyon Döşenmesi Yapım İşi	299.857,21
3	TM-2 Karacailyas Atıksu Pompa İstasyonu ile Karacailyas - TM2 Pompa İstasyonu ve Çay Mahallesi TM2 Pompa İstasyonu Arası Atıksu Hatları Yapım İşi	927.091,01
4	Gökçebelen Cad. Ø 400mm. Kanalizasyon Şebekesi Döşenmesi Yapım İşi	66.548,02
5	İğdır Köyü Kanalizasyon Şebekesinin Deplase Edilmesi Yapım İşi	31.385,75
6	Arpaçsakarlar Mahallesi Kanalizasyon Şebekesi Döşenmesi Yapım İşi	842.326,00
7	Mersin İli Mezitli İlçesi 75. Yıl Mah. 100. Yıl Dinlenme Tesisleri İçerinde Bulunan Foseptik Çukuruna Elektrik ve Mekanik İmalatlar Yapılarak atıksu Terfi İstasyonu Yapılması Yapım İşi	47.000,00
<b>TOPLAM</b>		<b>2.437.672,20</b>

### KANALİZASYON DÖŞEME İŞLERİ

Mahallesi	Sokak Adı	Çapı	Metresi
Gökçebelen	Gökçebelen Cad.	Ø 400	1462 M
Kocavilayet	İnönü Bulvarı	Ø 600	1895 M
Fuat Morel	2980 Sokak	Ø 600	600 M
Fuat Morel	2894 Sokak	Ø 600	900 M
50. Yıl	2703-2724 Sokak	Ø 300	231 M
50. Yıl	27210 Sokak	Ø 300	483 M
50. Yıl	20. Cadde	Ø 300	589 M
50. Yıl	20. Cadde	Ø 600	562 M
50. Yıl	20. Cadde	Ø 300	85 M
50. Yıl	20. Cadde	Ø 300	1124 M
50. Yıl	3023 Sokak	Ø 300	299 M
50. Yıl	3022-3024 Sokak	Ø 300	257 M
50. Yıl	26. Cadde	Ø 400	1313 M
50. Yıl	30121 Sokak	Ø 300	71 M
50. Yıl	30123 Sokak	Ø 300	83 M
50. Yıl	30125 Sokak	Ø 300	90 M
50. Yıl	30127 Sokak	Ø 300	86 M
50. Yıl	30129 Sokak	Ø 300	90 M
50. Yıl	30131 Sokak	Ø 300	104 M
50. Yıl	30150 -30133 Sokak	Ø 300	248 M
50. Yıl	30144-30122-30153 Sokak	Ø 300	460 M
50. Yıl	30153 Sokak	Ø 300	104 M
50. Yıl	30147 Sokak	Ø 300	86 M
50. Yıl	30126 -30151 Sokak	Ø 300	147 M
50. Yıl	30149 Sokak	Ø 300	50 M
50. Yıl	30129 Sokak	Ø 300	413 M
50. Yıl	30130 Sokak	Ø 300	217 M
50. Yıl	30152 Sokak	Ø 300	430 M
50. Yıl	21. Cadde	Ø 400	694 M
50. Yıl	21. Cadde	Ø 300	98 M
50. Yıl	3094 Sokak	Ø 300	400 M
Deniz		Ø 300	194 M
Deniz	3066 Sokak	Ø 300	310 M
Karacailyas-Çay Mah.		Ø 400	431 M
Karacailyas-Çay Mah.		Ø 500	1457 M
İğdır Köyü	İğdır Köy Yolu	Ø 300	564 M
Arpaçsakarlar		Ø 300	300 M
Arpaçsakarlar		Ø 600	1000 M
<b>TOPLAM</b>		<b>17.927 M</b>	

## SU VE KANAL İŞLETME DAİRESİ BAŞKANLIĞI

Akdeniz, Toroslar, Yenişehir, Mezitli İlçeleri ve bağlı köylerde mevcut olan ve yeni tesis edilecek her cins içme suyu ve kanalizasyon tesislerinin bakımı, işletilmesi, çıkan arızaların giderilmesi hususunda sorumludur. Kullanılan servis istasyonlarının bakımı, işçi ve bekçilere tahsis olunmuş barakaların, küçük çaptaki acil bakım işleri, isale hattı güzergahlarının örtü bakımından tanzim ve temizlenmesi gibi yan işlerle, mevcut kanalizasyon şebekesinin bakımı, onarılması ve arızaların giderilmesi işini yapar.

Ayrıca şehre isale edilen suyun dağıtımını, dağıtım şebekesinin korunması, geliştirilmesi ile şebekelerdeki arızaların giderilmesi, şebeke üzerinden su dağıtımı için gerekli düzenlemelerin yapılması, şehir içindeki terfi istasyonlarında çalışma saatlerinin düzenlenmesi, su depolarında yedek su toplanması, su şube yolunun tesis ve temini, bunlara ait keşiflerin düzenlenmesi, bütün şebekelerde ve su şube yollarında mevcut su kaçaklarının aranması, bulunması ve kaçakların önlenmesi, araştırmalara göre planların hazırlanması ve şebeke planlarına işlenmesi işlevlerini yürütür. Müteahhitlerce döşemesi bitirilen borular ile inşaatı bitmiş işlerin geçici ve kesin kabul heyetlerine katılmak, mevcut tesislerin işletilmesi sırasında meydana gelen büyük hasarların giderilmesini sağlamak ve kullanma şekillerini araştırmak daire başkanlığının görevleri arasındadır.

Genel Müdürlüğümüze bağlı görev alanlarında sabotaj, yangın, hırsızlık, soygun, yağma, yıkma, burada çalışan personeli zorla işten alıkoyma, sağlıklarının ve vücut bütünlüklerinin tehdit ve tehlikelere karşı korunması ve güvenliklerinin sağlanması ile giriş-çıkışlarda kimlik kontrolü yaparak, saha içinde ve saha dışında şüpheli şahısların dolaşmasına engel olmakla yükümlüdür.





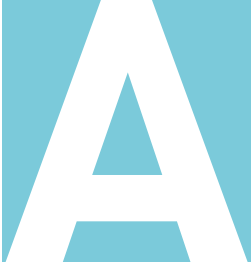

## Kanalizasyon Şebeke İşleri (Mersin Merkez ve Beldeler)

Su ve Kanal İşletmesi Daire Başkanlığı, Kanalizasyon İşleri Şube Müdürlüğü, Mezitli Teknik İşler Şube Müdürlüğü, Huzurkent Teknik İşler Şube Müdürlüğü ve Gözne Şube Müdürlüğü'nün kanalizasyon şebeke çalışmaları sonucu, Mersin Merkez Belediyelerinde çeşitli ebatlarda **TOPLAM 24.574 m.** yeni kanal şebeke ve **3.827 m.** kanal şebeke yenilemesi gerçekleştirilmiştir.

### SU VE KANAL İŞLETME DAİRESİ BAŞKANLIĞI KANALİZASYON DÖŞEME ÇALIŞMALARI

YENİ DÖŞENEN DÜZ BORULAR (M)					
MahallesiØ	200	Ø 300Ø	400	Ø 600	TOPLAM
Kanal İşleri Şb. Müdürlüğü	1.362	15.416	1.719	159	18.656 M
Mezitli Teknik Şb. Müdürlüğü	478	4594	72	3	5.147 M
Huzurkent Şb. Müdürlüğü	771	0	0	0	771 M
<b>TOPLAM</b>					<b>24.574M</b>

#### MORO ÇALIŞMALARI (ADET)

18.953

#### VİDANJÖR ÇALIŞMALARI (ADET)

22.540

#### ROGAR TEMİZLİĞİ (ADET)

14.131

#### IZGARA TEMİZLİĞİ (ADET)

11.416



## İçme suyu Şebeke İşleri

Su ve Kanal İşletme Dairesi Başkanlığı; Su İşleri Şube Müdürlüğü, Mezitli Teknik İşler Şube Müdürlüğü, Huzurkent Teknik İşler Şube Müdürlüğü ve Gözne Teknik İşler Şube Müdürlüğü'nün içme suyu şebeke çalışmaları sonucu, çeşitli ebatlarda toplam **78.794 mt** içme suyu şebekesi yeni döşenen ve **6.168 mt** yenileme olmak üzere toplam **84.962 mt** şebeke döşemesi yapılmıştır

TOPLAM DÖŞENEN İÇMESUYU ŞEBEKESİ (MT)												
Mahallesi	20 - Ø 32	Ø 40	Ø 50	Ø 63	Ø 75	Ø 90	Ø 110	Ø 125	Ø 140 - Ø 160	Ø 200 - Ø 225	Ø 250 - Ø 280	TOPLAM
Su İşleri Şb. Müdürlüğü	840	1140	1150	1920	4200	3510	3179	5172	7617	280	100	29.108
Köyler	200	900	1650	9780	8213	650	1375		3301			26.100
Yenileme												2.981
Mezitli Teknik İşler Şb. Müd.	50	-	730	180	-	2660	200	1161	-	-	-	4.981
Yenileme	300	150	150	50	100	120	-	-	-	-	-	870
Huzurkent Şb. Müdürlüğü	1560	540	750	6930	950	100	1775	-	150	150	-	12755
Yenileme	273	34	49	201	130	120	63	8	113	113	5	1002
Gözne Şube	600	600	1600	2150	-	900	-	-	-	-	-	5.850
										YENİ : 78.794 M	YENİLEME : 6.168 M	

## İŞLETMELER DAİRESİ BAŞKANLIĞI

5216 Sayılı yasa ile bağlanan yerleşim yerlerindeki 39 köyün içme ve kullanma sularına ait su ve kanalizasyon hizmetlerinin yürütme görevi Genel Müdürlüğümüzün bünyesinde kurulan İşletmeler Daire Başkanlığı tarafından yapılmaktadır. Bu köylere ; mevcut olan ve yeni tesis edilecek her cins içme suyu ve kanalizasyon tesislerin bakımı, işletmesi, çıkan arızaların giderilmesi ve sağlıklı, sürekli, kaliteli hizmet götürebilmek hususunda sorumludur.

İşletmeler Dairesi Başkanlığı .9841 metre çeşitli ebatlarda hdpe boru yenilemesi ile 16.259 metre yine çeşitli ebatlarda hdpe içme suyu borularını yeni yerleşim alanlarına döşeyerek merkeze bağlı köylerimizde

toplamda 26.100 metre içmesuyu şebekesi döşenmesini sağlamıştır. toplam 26.100 metre içme suyu borularıyla söz konusu köylere hizmet sağlanmıştır.

Söz konusu köylerin içme suyu ile ilgili arıza, bakım ve onarım çalışmalarının toplamı 1842 adet olarak gerçekleşmiştir.

YILA	BONE HATTI	ŞEBEKE HATTI	ANA BORU HATTI
2011	1831	KOLYE 49	160
			450

## ETÜT VE PLAN DAİRESİ BAŞKANLIĞI

Etüt ve Plan Dairesi Başkanlığı hizmetlerini 5393 sayılı Belediye Kanunu, 5216 Sayılı Büyükşehir Belediye Kanunu, 3194 sayılı İmar Kanunu, 2942 sayılı Kamulaştırma Kanunu, 4734 sayılı Kamu İhale Kanununu, Uluslar arası Finans anlaşmalarında; anlaşmada yer alan Usul ve Esaslara göre, ayrıca diğer kanunların belediyelere verdiği yetki ve görevler doğrultusunda Büyükşehir Belediye sınırları ve mücavir alanlar içinde yaşayan halkın ihtiyaçlarını ve taleplerini göz önüne alarak hizmetlerini katılımcı Kamu Kurum ve Kuruluşları ile diyalog içinde ve Genel Müdürlüğümüzün mali olanakları ve sağlanan dış krediler çerçevesinde yerine getirmektedir.

5018 sayılı Kamu Mali Yönetimi ve Kontrol Kanununun 01.01.2006 tarihinden itibaren mahalli idarelerde de uygulamaya başlanması ile birlikte veri ve bilgiye dayalı bir yönetimin gerekliliği ve kaynakların kullanımı ile ilgili hesap verme sorumluluğu getirilmiş bulunmaktadır.

Etüt ve Plan Dairesi Başkanlığı idari, teknik ve mali kaynaklarını kanunlar, yönetmelikler ve tasarruf tedbirlerine riayet ederek, verimli, ekonomik olacak şekilde kullanarak hizmetlerini yürütmüştür.

Bundan böyle de; Genel Müdürlüğümüzün 2010-2014 dönemi stratejik planda belirlenen vizyona ulaşabilmesi için amaç ve hedeflerde yer alan projelerin gerçekleşmesi için yine mali kaynakların el verdiği ölçüde halkın ihtiyaçlarının öncelikleri de dikkate alınarak hizmetlerine devam edecektir.

**5018 sayılı Kamu Mali Yönetimi ve Kontrol Kanununun 7. ve 8. maddelerine istinaden 2011 mali yılı faaliyet raporu düzenlenerek aşağıda sunulmuştur.**

## DIŞ FİNANSMAN KAYNAKLI İŞLER

### 1. MERSİN İÇME SUYU REHABİLİTASYON PROJESİ

Dünya Bankası'ndan İller Bankası aracılığı ile 2006 yılında alınan kredi ile İdaremiz tarafından yürütülmekte olan "Mersin İçme Suyu Rehabilitasyon Projesi" çalışmaları hızla devam etmektedir. 2040 yılı nüfus ihtiyaçları dikkate alınarak hazırlanan proje kapsamında, Mersin şehri içmesuyu tesis ve şebekesini oluşturan toplam 63.000 m<sup>3</sup>'lük 6 adet içme suyu deposu, terfi istasyonları, ana dağıtım ile tali dağıtım şebeke borularına ilave olarak, 2010 yılı sonuna kadar, 10.000 m<sup>3</sup>, 15.000 m<sup>3</sup> ve 20.000 m<sup>3</sup>'lük içmesuyu depo inşaatı olmak üzere toplam 45.000 m<sup>3</sup>'lük 3 adet su deposu, 3 adet terfi merkezi ve 1 adet mevcut terfi istasyonunun rehabilitasyonu tamamlanmıştır. Ayrıca Yenişehir, Toroslar ve Akdeniz Belediyesi sınırları içerisinde, muhtelif çaplardaki (Ø110 - Ø1000 mm ) mevcut içmesuyu şebekesinin yenilenmesi yanında muhtelif çaplarda terfi hattı (Ø450 - Ø1100mm.) ile yeni ana ve tali içme suyu şebeke hattı (Ø110 - Ø1000 mm.) olmak üzere toplam 204.776,95 mt. içmesuyu borusu döşenmiştir.

2011 yılında ise, toplamda 9.000 m<sup>3</sup> kapasiteli (4.000 + 5.000 m<sup>3</sup>) 2 adet içmesuyu deposu inşaatı ile 1 adet terfi merkezi inşaatının yapım çalışmaları tamamlanmıştır. Ø110 - Ø710 mm. çapları arasında 9.112 mt. içmesuyu şebekesi ve ana dağıtım borusu döşenmiştir. Bu işlerle birlikte 178 adet abone bağlantısı yenilenmiştir. Belediye Hizmetleri Projesi kapsamında, Dünya Bankası'ndan Hazine Geri Ödeme Garantisi altında 178.200.000 Avro tutarında Kredi sağlanarak 29 Haziran 2010 tarihinde Dünya Bankası ile İller Bankası arasında Belediye Hizmetleri Projesi-II (Ek Kredi) (Kredi No.7885 TU) Kredi Anlaşması imzalanmıştır. Bu doğrultuda Kredi Anlaşması'na uygun olarak Belediye Hizmetleri Projesi-II kapsamında 16.778.000 Avro ek kredi temin edilerek İller Bankası

ile Genel Müdürlüğümüz arasında 13.10.2010 tarihinde alt kredi antlaşması imzalanmıştır. Ek Finansmanla “Batı Havzası Kanalizasyon Ana Kolektörleri, Terfi Hatları, Terfi Merkezleri ve Kanalizasyon Şebekesi İnşaatı Projesi” işi yapılması planlanmaktadır.

#### **Mersin İçme Suyu Rehabilitasyon Projesi kapsamında devam eden çalışmalarımız;**

- **BÖLGESEL ÖLÇÜM ODALARI, SCADA SİSTEMİ VE İŞLETME BİNASININ SAĞLANMASI, MONTAJI VE İNŞAATI SÖZLEŞME NO: (MES-W8)**

Bölgesel Ölçüm Odaları, SCADA Sistemi ve İşletme Binasının Sağlanması, Montajı ve İnşaatı Sözleşme No: MES-W8’ ihalesi 15.06.2011 tarihinde yapılmış ve işin sözleşmesi 12.10.2011 tarihinde imzalanmıştır.

Bazı ölçüm ve kontrol noktaları, diğer sözleşme paketleri (MES-W1, MES-W2, MES-W4, MES-W5 ve MES-W9) dahilinde temin edilip monte edilmiştir. SCADA yüklenicisi, bu ölçüm noktalarından SCADA merkezine veri aktarma ve noktaların kontrolü için PLC/RTU, radyo sistemi ve benzerleri dahil olmak üzere bütün gerekli ekipmanları tasarlayacak, temin edecek ve monte edecektir. Diğer sözleşme paketleri kapsamında yapılan 34 adet mevcut debi ölçüm noktası ve yaklaşık 46 adet motorlu vana odası SCADA sistemine entegre edilecektir. Mevcut ölçüm odalarının bazılarında 19 adet basınç ölçer ilave edilecektir ve SCADA sistemine entegre edilecektir.

- **Yapılacak Olan SCADA Sisteminin Faydaları**

İçmesuyuteminvedağıtımsistemi,sisteminmanüelve otomatikkontrolüiçinbirSCADAsistemiiledonatılacaktır. PLC/RTU istasyonu SCADA merkezi ve şehrin alanındaki PLC birimleri arasında veri iletimi için uzaktan izleme/kontrol sistemi, radyo modem ile tesis edilecektir.

1. SCADA sistemi, MESKİ'nin istediklerine ulaşabilmesi için, su temin ve dağıtım sistemi üzerinde uzaktan kumanda, izleme ve kayıt işlemlerini yerine getirmek,

2. Arızaların tespiti ve tamirinde gecikmeleri azaltmak, böylece su kaybını ve su kesintisini azaltmak,

3. Şehre verilen suyu, depo seviyelerini ve su kaynaklarından sağlanan su miktarını kontrol altına almak,

4. Pompaları, elektriğin ucuz olduğu saatlerde çalıştırarak enerji maliyetlerini düşürmek,

5. Şebeke içerisinde kayıp su miktarını hesaplamak ve ödenmeyen su miktarını bulmak, ödenmeyen su miktarını azaltmak için, sistemden elde edilecek verileri kullanarak yapılacak işlemleri belirlemek ve uygulamak,

6. Gerçek zamanlı olarak işletme verilerini (akış oranları, basınç, su seviyesi, enerji maliyetleri vb.) sağlayarak yeni su kaynaklarının planlanmasında ve şebeke geliştirme planlarında kullanılacak güvenilir bir veri tabanı oluşturmak,

- **ABONE VERİ TABANININ GÜNCELLENMESİ, YÖNETİM BİLGİ VE COĞRAFİ BİLGİ SİSTEMLERİNİN KURULMASI DANIŞMANLIK HİZMETLERİ SÖZLEŞME NO (MES-C8)**

MESKİ, Karşılığı Alınamayan Su (KAS) seviyesinin iyileştirilmesi için yürütmekte olduğu “Mersin İçme suyu Rehabilitasyon Projesi” kapsamında; yapmış olduğu fiziksel yatırımların yanı sıra kurumsal yapısını güçlendirme çalışmalarını da sürdürmekte ve bu çerçevede bir Yönetim Bilgi Sistemi (YBS) ve Coğrafi Bilgi Sistemi (CBS) kurmayı hedeflemektedir.

Bu kapsamda 2011 yılında MESKİ; “**ABONE VERİ TABANININ GÜNCELLENMESİ, YÖNETİM BİLGİ VE COĞRAFİ BİLGİ SİSTEMLERİNİN KURULMASI DANIŞMANLIK HİZMETLERİ**” ihalesini yapmış ve sözleşme imzalanmıştır. Bu proje; MESKİ hizmet

alanı olan, Mersin Büyükşehir Belediyesi sınırlarını kapsamaktadır. Şehir merkezinden 20 km'lik yarıçap içerisinde bulunan ilçe belediyelerin ve köylerin, su temini ve kanalizasyon hizmetleri sağlanması açısından MESKİ'nin sorumluluğundadır.

Yaklaşık 327.000 abonesi olan idaremiz, tüm bu abone verilerini güncelleyerek, daha verimli bir işletme kavramı uygulayacak, hizmet seviyesini ve kalitesini arttıracak ve finansal koşullarını geliştirecektir.

MESKİ; su abonelerinin takibini yapabilmek, buna ilişkin adres temelini oluşturabilmek, mükerrer ve kaçakları önlemede daha başarılı olmak, tahakkuk ve tahsilatları kolaylıkla takip etmek, tahsil edemediğimiz paraların hukuki yoldan tahsilatını kolaylaştırmak ve bu paralel de otomatik muhasebe işlemlerini yapabilmek ve kolay yöneterek maksimum fayda sağlamak amacıyla, gerekli olan uygulama yazılımlarını temin edecektir.

Abone Veri Tabanının Güncellenmesi, Yönetim Bilgi Sistemi ve Coğrafi Bilgi Sistemi'nin kurulması, MESKİ'nin hem İdari hem de teknik anlamda varlıklarını en iyi şekilde yönetebilmesini sağlayacaktır.

Danışman firma tüm bu görevlerin yerine getirilebilmek için öncelikle sahadan veri toparlamaya başlamıştır. Sahada veri toplama çalışmaları devam ederken uydu görüntülerinin temini CBS altlıklarının hazırlanması gibi çalışmaları da paralel olarak yürütmektedir.

Ayrıca; Yönetim Bilgi Sisteminin oluşturulması için; Danışman, MESKİ'nin mevcut sistemlerini incelemiş, proje hedeflerine ulaşılması için gerekli yazılım ve donanım (server, bilgisayar vb.) gereksinimini tanımlayarak ve Dünya Bankası Satın alma Usul ve Esaslarına uygun olarak teknik şartname ve satın alma dokümanlarını hazırlamıştır. Danışman firma; aşağıda listelenen işleri yapmaya başlamış ve çalışmalarına

hızla devam etmektedir.

- Danışman; MESKİ İçme Suyu ve Atık Su Abonelerine ait Kayıt Sistemi Kapsamında abone kayıt parametrelerini standart bir form haline getirerek her bir abone için tek tek doldurup adres güncellemesi yapmaktadır.

- 2011 yılı içinde çekilmiş uydu görüntülerini yüksek çözünürlükte ve kayıpsız yüklenebilir özellikte temin etmiştir. Ayrıca; Uydu görüntüleri en az 60 cm çözünürlükte olup, renkli, koordinatlı ve ortorektefiye edilmiştir. Görüntülerde bulutluluk oranı yüzde sıfır (%0) 'dır.

- Her bir belediyeye ait güncel mahalle, sokak/cadde, bina yerleşimlerini gösterir planlar altlık olarak hazırlanmış ve altlıklar CBS'e entegre edilebilecek hale getirilmiştir.

- Her bir belediyede kaç mahalle yer aldığı listelenmiş ve kodlandırılmıştır.

- Saha çalışmaları sürerken, sahadan toplanan veriler, her bir mahalle için ayrı ayrı kayıt altına alınmakta ve her bir mahallede kaç sokak/cadde olduğu ve her bir sokakta kaç tane abone olduğu listelenerek güncellenmektedir.

- Abonenin bulunduğu binanın koordinatı mobil Coğrafi Konumlama Sistemi (Geographical Positioning Systemi GPS) cihazları (mobil GPS) kullanılarak belirlenmekte ve bu veriler uydu görüntüleri üzerindeki sistemle uyumlu olmaktadır.

- Abonelere MESKİ tarafından alan sınırları tanımlanan Bölgesel Ölçüm Alanı numarası (kodu) verilmektedir. Böylece, aynı kodlu abonelerin su tüketimlerinin toplamının alınması YBS ile sağlanacak daha sonra Karşılığı Alınamayan Su (KAS) Azaltma çalışmalarında bu değerlerin analizleri kolayca yapılabilecektir.

- Firma tüm bu çalışmaları yaparken saha da topladığı verileri kayıt altına alma dışında fotoğraflama çalışmaları da yapmaktadır. Kayıt altına alınan abonelerin ikamet ettiği ev, bina ve mahallenin fotoğrafları çekilerek ve bilgisayar ortamına aktarılmaktadır.

Tüm bu saha çalışmalarından elde edilen veriler, ortak bir Coğrafi Bilgi Sistemi (CBS) oluşturabilecek şekilde, CBS formatına dönüştürülecek ve aktarımı sağlanacaktır. Mahalle, cadde, sokak bilgilerinin uydu görüntülerine işlenerek, her bir aboneye ait güncellenen veriler CBS'ne aktarılacaktır.

Tüm bu veriler Ulusal Nüfus Kayıt sistemi ile uyumlu olacaktır. 2011 yılı Temmuz ayında başlayan tüm bu çalışmalar hızla sürdürülmektedir. İşin başlanmasına müteakip Danışman; MESKİ tarafından belirlenen bir Pilot Bölge'de saha çalışmalarına başlamıştır. Pilot Bölge üç mahalleden oluşmaktadır.

Akdeniz Belediyesine bağlı Çankaya ve Çilek Mahallesi, Yenişehir Belediyesine bağlı Fuat Morel Mahallesi. Danışman Pilot Bölgedeki çalışmalarını tamamlamış ve MESKİ'ye sunmuştur.

Çankaya Mahallesinde 2359 adet abone kaydına ulaşılmış ve her bir abone için yukarıda listelenen bütün işlemler gerçekleştirilmiştir.

Çilek Mahallesinde 3468 adet abone kaydına ulaşılmış ve her bir abone için yukarıda listelenen bütün işlemler gerçekleştirilmiştir.

Fuat Morel Mahallesinde 2093 adet abone kaydına ulaşılmış ve her bir abone için yukarıda listelenen bütün işlemler gerçekleştirilmiştir.

Pilot Bölgedeki çalışmaların bitmesi ile Danışman diğer mahallelerdeki abonelerin kayıtlarını toplamaya başlamıştır. Yenişehir Belediyesine bağlı abonelerin kayıtlarına ulaşmış sahadan topladığı verilerin kontrollerini yapmaktadır.

Yenişehir Belediyesi dışında yine; Akdeniz ve Toroslar Mahallelerindeki abonelerin kayıtları toparlanmaya başlamıştır.

2012 yıl sonuna kadar tamamlanması planlanan tüm bu işler sonunda, birbiriyle entegre çalışabilen YBS ve CBS'nin birlikte kullanılması için gerekli olan her türlü yazılım ve donanım ile birlikte temin edilmiş olacak, MESKİ'nin tüm işlemleri güncellenen veri tabanı ile birlikte işler vaziyette çalışacaktır.

Danışman aynı zamanda; MESKİ Personelinin YBS ve CBS kullanımı konusunda yetkinlik kazanması için eğitimler verecektir.

#### • **BATI HAVZASI KANALİZASYON ANA KOLLEKTÖRLERİ, TERFİ HATLARI, TERFİ MERKEZLERİ VE KANALİZASYON ŞEBEKESİ İNŞAATI PROJESİ**

Ek Finansmanla yapılması planlanan "Batı Havzası Kanalizasyon Ana Kolektörleri, Terfi Hatları, Terfi Merkezleri ve Kanalizasyon Şebekesi İnşaatı Projesi" için Etüt ve Plan Dairesi Başkanlığı'nca Çevre Yönetim Planı hazırlanmış ve 30 Haziran 2011 tarihinde Halkı Bilgilendirme Toplantısı yapılmıştır.

Yine bu proje kapsamında, "Batı Havzası Kanalizasyon Ana Kolektörleri, Terfi Hatları, Terfi Merkezleri Ve Kanalizasyon Şebekesi İnşaatı Projesi İçin Mevcut Projelerin İncelenmesi Ve Kesin Proje Haline Getirilmesi, İhale Dokümanlarının Hazırlanması Ve İnşaat Kontrollüğü Danışmanlık Hizmetleri (Sözleşme No: MES2-C1)" ihalesi ile ilgili 28 Haziran 2011 tarihinde Danışman Firmalardan İlgili Bildirim Dosyaları alınmıştır. İhale süreci devam etmektedir.

## 2- MERSİN ATIKSU PROJESİ

Akdeniz'in atık sularından kaynaklanan kirlenmelere karşı korunmasına yönelik olarak MESKİ Genel Müdürlüğü tarafından dış kredili olarak yürütülmekte olan " Mersin Atıksu Projesi" kapsamında biri doğuda Karaduvar Mahallesinde, diğeri batıda Mezitli ilçesinde olmak üzere 2 adet biyolojik atıksu arıtma tesisinin inşa edilmesi planlanmıştır. Yapımına 2007



yılında başlanılan 1.050.000 kişi ve 190.000 m<sup>3</sup>/gün kapasiteli Karaduvar Atıksu Arıtma Tesisi'nin inşaatı tamamlanarak 01.06.2010 tarihinden itibaren hizmet vermeye başlamıştır. Mezitli Atıksu Arıtma Tesisi için seçilen, mülkiyeti Maliye Hazinesi'ne ait 76.600,00 m<sup>2</sup> yüzölçümüne sahip taşınmazın MESKİ Genel Müdürlüğü'ne devir işlemleri halen devam etmektedir. Tapu tescil işleminin yapılabilmesi için Maliye Bakanlığı Millî Emlak Genel Müdürlüğü'nün onayı beklenmektedir.

Kalkınma Bakanlığı'nın 2011 yılı Yatırım Programında “ **Mersin Kanalizasyon Projesi**” adı altında, 2001K060110 proje numarası ile yer almakta olan Mezitli Atıksu Arıtma Tesisi Projesi'nin finansman ihtiyacının Avrupa İmar ve Kalkınma Bankası'ndan temin edilecek olan 20 milyon Avro tutarındaki dış krediden karşılanması için gerekli girişimlerde bulunulmuştur. Bu bağlamda, MESKİ Genel Müdürlüğü ile Avrupa İmar ve Kalkınma Bankası arasında 09.12.2011 tarihinde Ön - Finansman sözleşmesi imzalanmış ve 20 milyon Avro tutarındaki dış kredinin temin süreci başlamıştır.

Arazi devir işlemlerinin sonuçlanması ve kredi ile ilgili nihai finansman sözleşmesinin imzalanmasını müteakip Mezitli Atıksu Arıtma Tesisi Projesi'nin müşavirlik ve yapım ihaleleri uluslararası rekabet kuralları çerçevesinde gerçekleştirilecektir. 150.000 kişiye hizmet verecek 30.000 m<sup>3</sup>/gün kapasitede ileri biyolojik arıtma yapabilecek olan Mezitli Atıksu Arıtma Tesisi'nin inşaa edilerek işletmeye alınmasıyla

birlikte tamamlanması planlanan Mersin Atıksu Projesi sayesinde Akdeniz'in atık suların kaynaklanan kirlenmesi önlenmiş olacak, böylece daha temiz ve yaşanılır bir çevre oluşumuna önemli derecede bir katkı sağlanacaktır.

### **FİZİKİ SU KAÇAKLARI TESPİT VE ONARIM ÇALIŞMALARI**

Fiziki Su Kaçakları Tespit Ekibi; 2011 yılı içerisinde Toroslar, Akdeniz ve Yenişehir sınırları içerisindeki tüm içme suyu şebeke hattını iki kez taramıştır.2011 yılında bu sınırlarda 682 tespit yapılmış ve bu tespitlerin 644 tanesi onarılmıştır.

Noktasal tespit konusunda başarısını günden güne arttıran Fiziki Su Kaçakları tespit ekibimiz çevreye asgari zarar vererek sorunları çözmekte ve diğer onarım ekiplerimize de yardımcı olmaktadır. Aynı zamanda Davultepe, Tece, Huzurkent ve kurumumuza bağlı 39 köyde de çalışmalarına devam etmektedir.

Fiziki Su Kaçakları tespit ekibimiz çalışmalarına başlamadan önce bir yıl boyunca uzman bir kadro tarafından eğitilmiş ve kısa sürede performansını arttırmıştır. MES-C5 ihalesi kapsamında alınan bu eğitim sonrası uzman kadronun hazırladığı final raporunda, oluşturulan fiziki su kaçakları tespit ekibinin başarılı sayılabilmesi için tespit etmesi ve onarılması gereken arıza sayıları ve ekibimizin yaptığı tespit ve onarım aşağıdaki tabloda belirtilmiştir.

2010 YILI	TESPİT	ONARIM	2011 YILI	TESPİT	ONARIM
Uzman Kadro Tarafından Hedeflenen	200	174	Uzman Kadro Tarafından Hedeflenen	176	159
Fiziki Su Kaçakları Tespit Ekibi Tarafından Yapılan	590	518	Fiziki Su Kaçakları Tespit Ekibi Tarafından Yapılan	682	644

Bu tablodan da görüldüğü gibi Fiziki Su Kaçakları tespit ekibimiz hedeflenen tespit ve onarım rakamlarını yaklaşık üçe katladığı gibi, 2011 yılında tespit ve onarım rakamlarının azalması beklenirken daha çok çalışarak bu rakamları arttırmayı başarmıştır. Fiziki Su Kaçakları Tespit ve Onarım Ekibimiz bu çalışmalarıyla %67 olan su kaçakları miktarının %48 lere düşürülmesinde büyük rol oynamıştır. Ekibimizin bundan sonraki hedefi bu rakamları çok daha aşağılara çekerek boşa giden suları engellemektir. Fiziki Su Kaçakları Tespit Ekibi sorumluları, tespitlerin ve onarımların kayıtlarını itina ile tutmaktadır. Bu kapsamda yapılan tespitlerin Autocad çizimleri, koordinat bilgileri, kullanılan malzemeler, arıza fotoğrafları, kesilen asfalt ve kullanılan dolgu malzemesi gibi değerler arşivlenmekte ve yaklaşık maliyet hesaplanmaktadır. Ayrıca onarım yapılan bölgelerdeki basınç değerleri ölçülmekte ve yaklaşık kazanç hesaplanmaktadır. Buna göre 2011 yılında aylık kazanç değerleri aşağıdaki grafikte belirtilmiştir.

## İÇME SUYU PROJELENDİRME ÇALIŞMALARI

### 1-Köylerde Yapılan Projelendirme Çalışmaları

#### • Karahacılı Köyü

Karahacılı köyünde içme suyu şebekesine ihtiyaç olan bir bölümde projelendirme çalışmaları yapılmıştır.

Mevcut hat ve depoların durumları incelenerek gerekli arazi ölçümlerinin alınması sonucunda döşenmesi gereken hat projelendirilmiş ve ilgili Daire Başkanlığına bildirilmiştir.

#### • Pelitkoyağı Köyü

Pelitkoyağı köyünde yeni bir depo yeri yapılması için projelendirme çalışmaları yapılmıştır. Depo yeri tespit edildikten sonra Hidrolik olarak uygun olup olmadığına bakılarak gerekli incelemeler yapılmış ve projesi ilgili daire başkanlığına telsin edilmiştir.

#### • Kuzucubelen Köyü

Kuzucubelen köyüne kaynaktan gelen isale hattı üzerinde oluşan sorunlar üzerine gerekli arazi ölçümleri ve incelemeleri yapıldıktan sonra rahat üzerinde rehabilitasyon çalışmalarının yapılması için proje hazırlanmış, ilgili daire başkanlıklarına bilgilendirme yapılmıştır.

#### • Bozon Köyü

Bozon köyünde içme suyu hattı olamayan bir bölgeye şebeke döşenmesi için gerekli arazi ölçümleri ve incelemeleri yapılarak projesi hazırlanmış, ilgili daire başkanlıklarına bilgilendirme yapılmıştır.

#### • Çevlik Köyü

Çevlik köyü Cırman mevkiinde yer alan yerleşim yerlerine içme suyu hattı döşenmesi için gerekli arazi ölçümleri ve incelemeleri yapılarak projesi hazırlanmış, ilgili daire başkanlıklarına bilgilendirme yapılmıştır. Ayrıca Cırman mevkiinde bir depo yeri tespit edilmiş ve deponun Hidrolik açıdan uygun olup olmadığı konusunda rapor hazırlanmıştır.

#### • Musalı Köyü

Musalı köyünde yer alan 250 tonluk depodan beslemesi düşünülen bir bölgeye içme suyu şebekesi projelendirme çalışması yapılmış, arazi ölçümleri sonucu projelendirme çalışmaları tamamlanarak ilgili daire başkanlığına bildirilmiştir.

### 2- Mersin Merkezde (Akdeniz – Toroslar – Yenişehir) Yapılan Projelendirme Çalışmaları

Yenilenmesi gereken ya da yeni döşenmesi gereken bütün içme suyu şebekesi projelendirme çalışmaları Daire Başkanlığımız tarafından yapılmaktadır. Hazırlanan projeler ilgili Daire Başkanlıklarına gönderilmektedir.

### AKDENİZ BELEDİYESİ SINIRLARINDA YAPILAN PROJELENDİRME ÇALIŞMALARI

Aylar	Sıra No	Tarih	Mahalle	Sokak / Cadde
Şubat '11	1	08.02.11	Çilek	63176
	2	08.02.11	Şevket Sümer	5924
Mart'11	3	28.03.11	Çay	6478
Nisan'11	4	26.04.11	Güneş	5877-58100-58106-5898-5879-5892-5883-5881 58102-5885-5887-58104-5889-5894-5893-5896 5897-5880-5891-5895-5884-5888-5890-58103 58107-5882-58109-5876
	5	26.04.11	Şevket Sümer	Kuzeyde 143. Cadde, Güneyde 142. Cadde, Doğuda 155. Cadde, Batıda 158. Cadde ile Sınırlı Tüm sokaklar ile 5934-5930-5936-5937-5926-5931-5904 5914-5912-5922-5921-5923-5916
	6	26.04.11	Gündoğdu	5776-5778-5787-5789-5790-5786-5780-5782-5791 5788-5784-57113-5793-5795-5797-5794-57101 5797-5799-57103-57105-57109-5796-57111
Maysıs'11	7	16.05.11	Çilek	138. Cadde
Temmuz'11	8	26.07.11	Çilek	136. Cadde
Ağustos'11	9	18.08.11	Huzurkent	Atatürk Bulvarı
	10	19.08.11	Yenitaşkent	Kazanlı Çıkmaızı - Yaşar Çıkmaızı - Vezir Çıkmaızı Parıltı Çıkmaızı
Eylül'11	11	05.09.11	Çilek	63160 - 63109
	12	05.09.11	Karaduvar	6519
Ekim'11	13	19.10.11	Yeşilçimen	106027
	14	19.10.11	Çay	6409-6407-6426
Aralık'11	15	07.12.11	Çilek	138. Cadde
	16	15.12.11	Karaduvar	6548

### TOROSLAR BELEDİYESİ SINIRLARINDA YAPILAN PROJELENDİRME ÇALIŞMALARI

Aylar	Sıra No	Tarih	Mahalle	Sokak / Cadde
Ocak '11	1	10.01.11	H. Okan Merzeci	97069
	2	25.01.11	Mustafa Kemal	98075
Mart'11	3	10.03.11	H. Okan Merzeci	97003
Nisan'11	4	05.04.11	Akkent	23132
	5	05.04.11	Akkent	23135
	6	05.04.11	Çiftlik	3216-3205
	7	05.04.11	Çiftlik	Kale Cad. - Garipler Cad.
	8	05.04.11	Çiftlik	3206
	9	27.04.11	Toroslar	92044-92055-92042-218. Cadde
Mayıs'11	10	10.05.11	Toroslar	213. Cadde. - F.S.M. Bulvarı
	11	16.05.11	H. Okan Merzeci	F.S.M. Bulvarı
	12	16.05.11	H. Okan Merzeci	97027
Haziran'11	13	14.06.11	Çağdaşkent	229. Cadde
	14	14.06.11	H. Okan Merzeci	97027
	15	22.06.11	Akbelen	84061
Temmuz'11	16	04.07.11	Zeki Ayan	208. Cadde
	17	25.07.11	Çağdaşkent	93065
	18	25.07.11	M. Toroğlu	207. Cadde
Ağustos'11	19	08.08.11	Mustafa Kemal	98026

**YENİŞEHİR BELEDİYESİ SINIRLARINDA YAPILAN PROJELENDİRME ÇALIŞMALARI**

Aylar	Sıra No	Tarih	Mahalle	Sokak / Cadde
Şubat '11	1	19.01.11	Bahçelievler	1867
	2	25.01.11	Menteş	2517
	3	25.01.11	Menteş	2552
	4	25.01.11	Eğriçam	2233
Mart'11	5	11.03.11	Akkent	H. Okan Merzeci Bulvarı
	6	16.03.11	Akkent	2315 - 2318
	7	17.03.11	Akkent	2397
	8	21.03.11	50. Yıl	13. Cadde
	9	18.03.11	Kocavilayet	2901
	10	29.03.11	Akkent	2347
	11	28.03.11	Akkent	2390-2381-23114
	12	30.03.11	Cumhuriyet	1601-1616-1633
	Nisan'11	13	11.04.11	Bahçelievler
14		11.04.11	Hürriyet	1756-1763-1762-1760-1773-1766-1764 1770-1769-1767-1772
15		11.04.11	Barbaros	2165-2198-2126-2190-2124-2161-2194-2118 2112-21102-21100-2102-2167-2104-2106-2108 2177-2110-2114-2157-2116-2177-2196-2122-2120 2124-2151-2153-2157-2159-2174-2178-2180
Mayıs'11	16	05.05.11	Güvenevler	9. Cadde
	17	10.05.11	Akkent	2393
	18	12.05.11	Fuat Morel	2876
	19	12.05.11	Çiftlik	3232
	20	12.05.11	Çiftlik	3255
	21	12.05.11	50. Yıl	2753
	22	16.05.11	Eğriçam	2283-22146
Haziran'11	23	14.06.11	Menteş	25105
	24	14.16.11	Akkent	23148-23123
	25	14.06.11	Çiftlik Mah.	3203
Temmuz'11	26	07.07.11	Batıkent	2630-2619
	27	11.07.11	Afetevler	3165-31114
	28	08.07.11	Çiftlik	3230
	29	21.07.11	Akkent	23148-23123
	30	22.07.11	Fuat Morel	2816
	31	26.07.11	Barbaros	2143
	32	06.07.11	Menteş	2542-2543-2536-2537-2534
Ağustos'11	33	04.08.11	Afetevler	31207
	34	08.08.11	50. Yıl	2724-2703
	35	05.09.11	Limonluk	2494
Eylül'11	36	05.09.11	Akkent	2377-2390
	37	05.09.11	Çiftlik	3254
	38	08.09.11	Fuat Morel	2819
	39	07.09.11	Fuat Morel	28121
	40	30.09.11	Çiftlik	3250
Ekim'11	41	19.10.11	Limonluk	24115
Kasım'11	42	25.11.11	Batıkent	2656
Aralık'11	43	02.12.11	Batıkent	2699
	44	02.12.11	Gökçebelen	3364-33163
	46	15.12.11	Menteş	25156
	46	15.12.11	Batıkent	2635
	47	15.12.11	Limonluk	2450
	48	15.12.11	Fuat Morel	28107
	49	22.12.11	Çiftlik	Üniversite Caddesi



İlgili Daire Başkanlıklarına teslim edilen bu projeler öz kaynaklarımız ile döşenmektedir. Döşenen içme suyu hattının Harita ve Ölçme ekibi tarafından koordinatları alınmakta ve alınan bu döşemeler sayısal olarak mevcut alt yapı kayıtlarımıza işlenmektedir. Böylece sayısal altlıklar sürekli güncel tutulmaktadır.

## HARİTA VE KAMULAŞTIRMA ÇALIŞMALARI

Harita ve Kamulaştırma Şube Müdürlüğü bünyesinde, Genel Müdürlüğümüzün hizmet üretimi yapabilmesi için gerekli olan tesislerin yerleşeceği alanların tespiti ve mülkiyet sorununun çözümü ve bu alanlarda kurulacak olan tesisleri birbirleri ile irtibatlandırılan terfi ve isale hat güzergahlarının tespiti, arazi aplikasyon ve röleve ölçümlerinin yapılması, kamulaştırma, boy ve en kesit haritalarının hazırlanması ve 2942 sayılı Kamulaştırma Kanunu kapsamında irtifak ve istimlak işlemleri yürütülmektedir.

Bu çalışmalar yapımında ileri teknoloji ölçüm cihazları ve haritacılık disiplinine uygun olarak çalışmamızı sağlayan ölçüm cihazları ile birlikte iki harita mühendisi iki harita teknikeri ile beraber iki adet TOPCON GR-3 marka GPS arazi ölçüm cihazı ayrıca 1 adet total station ve 2 nivo yükseklik ölçüm aleti ile Genel Müdürlüğümüze hizmet vermektedir. 2011 yılında yapılan çalışmalarımız;

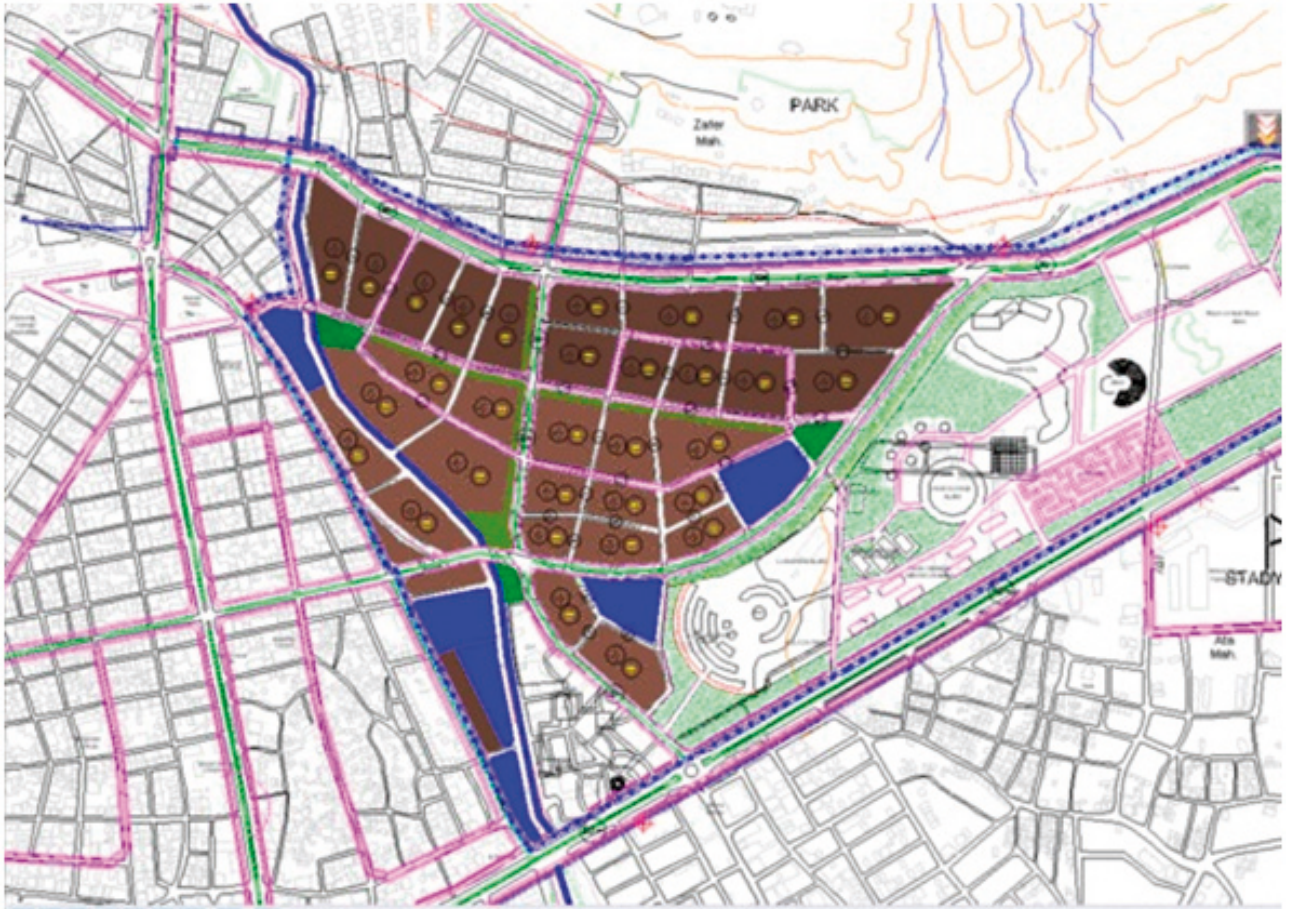

*Kamulaştırma paftalarından bir örnek*



- **Karaduvar Atıksu Arıtma Tesisi Projesi Kapsamında Yer Alan Terfi Merkezleri Kamulaştırma İşlemleri**

TM 1- 2 Terfi Merkezi  
Ada/Parsel: - / 2454  
Tapu Alanı: 7536,06 m<sup>2</sup>  
Kamulaştırılan Alan: 1250.00 m<sup>2</sup>

TM 1 – 3 Terfi Merkezi  
Ada/Parsel: - / 2535  
Tapu Alanı: 3925,00 m<sup>2</sup>  
Kamulaştırılan Alan: 800.00 m<sup>2</sup>

TM 1 – 5 Terfi Merkezi  
Ada/Parsel: - / 3157  
Tapu Alanı: 1554,00 m<sup>2</sup>  
Kamulaştırma yapılan Alan: 564.00 m<sup>2</sup>

TM 2 Terfi Merkezi  
Ada/Parsel: 7958 / 1  
Tapu Alanı: 2831,00 m<sup>2</sup>  
Kamulaştırma yapılan Alan: 2831.00 m<sup>2</sup>

TM 2 Terfi Merkezi  
Ada/Parsel: - / 934  
Tapu Alanı: 8940,00 m<sup>2</sup>  
Kamulaştırma yapılan Alan: 1600.00 m<sup>2</sup>

- **Mezitli (Batı) Atıksu Arıtma Tesisi Projesi Kapsamında Yer Alan Kamulaştırma İşlemleri**

### MEZİTLİ ATIKSU ARITMA TESİSİ

Ada/Parsel: - / 2745  
Tapu Alanı:76600,00 m<sup>2</sup>  
Kamulaştırma Yapılan Alan: 76600.00 m<sup>2</sup>

### DAVULTEPE TERFİ MERKEZİ

Ada/Parsel: - / 2745  
Tapu Alanı:88820,00 m<sup>2</sup>  
Kamulaştırma Yapılan Alan: 1001.72 m<sup>2</sup>

### TECE TERFİ MERKEZİ

Ada/Parsel: - / 2745  
Tapu Alanı:3000,00 m<sup>2</sup>  
Kamulaştırma Yapılan Alan: 3000.00 m<sup>2</sup>

- **Görev, Yetki Ve Sorumluluk Alanına Giren Köylerde Yapılan Çalışmalar**

### KEPİRLİ SU DEPOSU VE İSALE

Toplam da 451.07 m<sup>2</sup> depo alanı ve 75.91 m<sup>2</sup> su isale hattının ölçüm haritalandırma işlerinin tamamlanmış ve Orman Bölge Müdürlüğü'nden 49 yıllığına tahsisi yapılmıştır.

### KERİMLER SU DEPOSU VE İSALE

Toplam da 502.02 m<sup>2</sup> depo alanı ve 1442.04 m<sup>2</sup> su isale hattı 2057.18 m<sup>2</sup> yol hattının ölçümü haritalandırma işlerinin tamamlanmış ve Orman Bölge Müdürlüğü'nden 49 yıllığına tahsisi yapılmıştır.

### SOĞUCAK SU DEPOSU

Belediyenin hissedar olduğu 500.00m<sup>2</sup> alan noter onaylı tahsisi yapılmıştır.

### MUSALI – SARNIÇ İSALE HATTI

İsale hattının arazi ölçümü ve haritalandırma işlemleri tamamlanmış ve Orman Bölge Müdürlüğü'nden 49 yıllığına tahsisi yapılmıştır.

### GÖZNE TAŞ OCAĞI SU DEPOSU, TERFİ MERKEZİ VE İSALE HATTI

Depo yeri ve isale hattı ile gösterilen alanın arazi ve haritalandırma çalışmaları tamamlanmış isale hattının orman sahasına giren kısımları için Orman Bölge Müdürlüğü'ne başvurusu yapılmış ve 49 yıllığına tahsisi yapılmıştır.

### GÖZNE MENEKŞELİK MEVKİ SU DEPOSU

Depo yeri ve isale hattı ile gösterilen alanın arazi ve haritalandırma çalışmaları tamamlanmış, gerekli etüt ve proje çalışmaları yapılmaktadır.

### ÇEVLİK ÇIRMAN MEVKİ SU DEPOSU

Depo yeri ve isale hattı ile gösterilen alanın arazi ve haritalandırma çalışmaları tamamlanmış Orman sahasına giren kısımlar için Orman Bölge Müdürlüğü'ne başvurusu yapılmıştır.

### ÇUKURKEŞLİK KAPTAJ ISLAHI

Depo yeri ve isale hattı ile gösterilen alanın arazi ve haritalandırma çalışmaları tamamlanmış. Orman sahasına giren kısımlar için Orman Bölge Müdürlüğü'ne başvurusu yapılmıştır.

### KAYRAKKEŞLİK KAPTAJ ISLAHI

Depo yeri ve isale hattı ile gösterilen alanın arazi ve haritalandırma çalışmaları tamamlanmış. Orman sahasına giren kısımlar için Orman Bölge Müdürlüğü'ne başvurusu yapılmıştır.

### KERİMLER KAPTAJ ISLAHI

Depo yeri ve isale hattı ile gösterilen alanın arazi ve haritalandırma çalışmaları tamamlanmış Orman sahasına giren kısımlar için Orman Bölge Müdürlüğü'ne başvurusu yapılmıştır.

- **Berdan İçme Suyu Arıtma Tesis Alanını Kapsayan Parseller ile Berdan – Mersin İsale Hattı Kamulaştırma İşlemleri**

Berdan içme suyu tesisinin hali hazır haritasının yapımı mevcut vantuz ve tahliyeleride kapsayan geniş bir harita çalışması yapılmıştır.

### DORUKKENT SU DEPOSU VE TERFİ MERKEZİ

Ada/Parsel: - / 238

Tapu Alanı: 5670.00m<sup>2</sup>

Kamulaştırılan Alan: 5670.00m<sup>2</sup>

### DY7 SU DEPOSU

Ada/Parsel: - / 295

Tapu Alanı: 8980.00m<sup>2</sup>

Kamulaştırılan Alan: 8980.00m<sup>2</sup>

## ARITMA TESİSLERİ DAİRESİ BAŞKANLIĞI

Daire Başkanlığımız;

- Halen mevcut olan ve yeni yapılacak olan içme ve atıksu arıtma tesislerinin işletilmesi, bakım ve onarımlarının yapılmasından sorumludur.
- Kanalizasyon şebekesine yapılan endüstriyel deşarjların ilgili kanun ve yönetmeliklere uygunluğundan sorumludur.
- Arıtılan içme suyunun ilgili yönetmeliklere uygunluğu konusunda sorumludur.
- Tasfiye edilen içme ve atık suların analizlerinin yapılması ve yaptırılması işlerini yürütür.
- İçme ve kullanma suyu havzalarının korunmasından sorumludur.

### 1-MERKEZ SU ANALİZ LABORATUVARI

Laboratuvarımızda içme suyu ve atıksu analizleri yapılmaktadır. Büyükşehir Belediyesi mücavir alan sınırları içerisinde İl Sağlık Müdürlüğü ekipleri ile ortak olarak aldığımız içme suyu numunelerinde “**İnsani Tüketim Amaçlı Sular Hakkında Yönetmelik**” Kontrol İzemeleri parametreleri ve bir kısım Denetleme İzemesi parametrelerinin analizleri laboratuvarımızda yapılmaktadır.

Laboratuvarımız; Sağlık Bakanlığı'nın kendi aldığı numunelerin analizlerini yapmakta yetkili olan laboratuvarlardan biridir.

Merkez Su Analiz Laboratuvarımızda 2011 yılında; MESKİ Atıksuların Kanalizasyon Şebekesine Deşarj Yönetmeliği uyarınca atıksu analizleri ve İnsani Tüketim Amaçlı Sular Hakkında Yönetmelik kapsamında içme suyu analizleri yapılmaktadır.

## 2011 YILI İÇERİSİNDE MESKİ MERKEZ SU ANALİZ LABORATUVARINDA YAPILAN ANALİZLER

Yapılan Analiz	Sayısı
Kimyasal Analiz	2284
Mikrobiyolojik Analiz	2510
Enstrümental Analiz	1623
Atıksu Analizi	350
<b>TOPLAM : 6657</b>	

22 Mart Dünya Su Günü kapsamında Daire Başkanlığımız personellerinin de katılımı ile gerçekleştirilen etkinlikler kapsamında Kongre Merkezinde TEMA Vakfı'nda katılımı ile “Suyun Önemi” konulu sunumlar gerçekleştirilmiştir.

Söz konusu sunumlar 2 gün süre ile 2'şer oturum halinde İlköğretim Öğrencilerine gerçekleştirilmiş olup Merkez Su Analiz Laboratuvarı personelleri tarafından “Berdan'dan Bardağa” başlığı altında; suyun toplanma havzasından başlamak üzere musluklarımızdan akıncaya kadar ki yolculuğu anlatılmıştır.

Atıksu Arıtma, Denetleme ve Ruhsatlandırma Şube Müdürlüğü personelleri tarafından Atıksuların Arıtım süreci öğrencilerin anlayabileceği seviyede anlatılmış ve TEMA Vakfı ise suyun önemi ve hijyen konularında öğrencileri bilgilendirmişlerdir.

### MERKEZ SU ANALİZ LABORATUVARI YENİ HİZMET BİNASINDA

Merkez Su Analiz Laboratuvarımız Nisan ayı itibari ile Özgürlük Mahallesinde bulunan yeni hizmet binasında çalışmalarına başlamıştır.



Merkez Su Analiz Laboratuvarımız Kimyasal Analiz Birimi, Enstrümantal Analiz Birimi ve Mikrobiyolojik Analiz Birimlerinden oluşmakta olup konularında uzman 2 Biyolog, 5 Kimyager, 1 Tekniker ve 3 Teknisyen ile çalışmalarına devam etmektedir. Yeni hizmet binamızda kurulan yeni Laboratuvarımız sayesinde TS EN ISO/IEC 17025 TÜRKAK "Laboratuvarların Akreditasyonu" Sertifikasını alabilmek için çalışmalarına başlamıştır.

Danışmanlık hizmetinin alınması ile zorlu geçecek bu sürecin daha kolay atlatılması sağlanacak olup sürecin 2012 sonlarında tamamlanması hedeflenmektedir. Yapılan program çerçevesinde çalışmalarımız halen devam etmekte olup tüm Laboratuvar Personelinin Temel 17025 eğitimi ve Metod Validasyonu eğitimleri tamamlanmıştır.

## 2- ATIKSU ARITMA DENETLEME VE RUSATLANDIRMA ŞUBE MÜDÜRLÜĞÜ

### A. ATIKSU ARITMA BİRİMİ

#### MERSİN KARADUVAR ATIKSU ARITMA TESİSİ

Meskun alanlardan cazibeli olarak Merkez Pompa

İstasyonu, Karaduvar Pompa İstasyonu ve Kazanlı Pompa İstasyonundan toplanan atıksular, pompalar yardımıyla basınçlandırılarak 2xDN 1600 mm. (10 km uzunluğunda) ve 2x DN 500 mm. (1 km. uzunluğunda) borular yardımıyla arıtma tesisine ulaştırılmaktadır. Resmi açılış ve işletmeye alınma tarihi 01.06.2010 olan Mersin Karaduvar Atıksu Arıtma Tesisi (KAAT) Mersin ilinin doğu kısmında, Karaduvar köyünün doğusunda (yaklaşık olarak şehir merkezinden 10 km mesafede) bulunmaktadır. Hizmet alanı, Akdeniz, Toroslar ve Yenişehir Belediyeleri hizmetalanları ile 8 adet köyü kapsamaktadır. Tasarım kriterleri Çizelge 1'de Çıkış suyu değerleri ise Çizelge 2'de yer alan KAAT 2020 yılı hedef yılı dikkate alınarak atık su içindeki karbon, azot ve fosfor arıtımını yapmak üzere tasarlanmıştır.

Atıksu arıtımısirasında ortaya çıkan atıksu çamuru da arıtılarak kurutulmakta ve tesisten uzaklaştırılmaktadır. Çamurun arıtılması sırasında ortaya çıkan biyogaz ile elektrik enerjisi üretilmekte ve bu enerji ile tesisin elektrik enerjisinin büyük kısmı karşılanmaktadır. Tesiste 2030 yılı hedeflerini karşılamak amacıyla yapılacak ilave tesisler için yer ayrılmıştır (Şekil 1)

**Çizelge 1: KAAT TASARIM KRİTERLERİ**

Tasarım Esasları: Parametre		2005	2020	2030
<b>Toplam Nüfus</b>	<b>Birim</b>	<b>734,613</b>	<b>1,040,398</b>	<b>1,258,977</b>
KAAT Toplam Atıksu Debisi (Günlük)	m/ gün	136,934	189,523	227,843
Ortalama Debi Qort.	m/ saat	7,573	10,325	12,405
Maksimum Debi Qmax	m/ saat	10,602	14,455	17,367
Toplam BOD <sub>5</sub> - Yüklü	kg/gün	29,281	46,818	69,268
BOD <sub>5</sub> -Konsantrasyonu	mg/L	214	247	304
Toplam Cod Yüklü	kg/gün	51,242	83,232	125,942
COD - Konsantrasyonu	mg/L	374	439	553
Total AKM Yüklü	kg/gün	37,386	56,474	80,613
AKM Konsantrasyonu	mg/L	273	298	354
Toplam Azot Yüklü	kg/gün	5,372	8,584	12,696

## A. Arıtma Tesisi Ana Üniteleri

### 1. Giriş Yapısı ve Izgaralar

Pompa istasyonlarından kaba ızgaradan gelen atıksu Karaduvar Atıksu Arıtma Tesisinde fiziksel arıtmanın ilk noktası olan giriş yapısında online olarak iletkenlik, sıcaklık, pH-değeri, UV adsorpsiyonu, bulanıklık ve oksijen ölçümü yapılmaktadır.

Giriş yapısında bulunan, otomatik numune alma cihazı sayesinde alınan numunelerde (24 saatlik kompozit numune) pH, sıcaklık, toplam azot, toplam fosfor, kimyasal oksijen ihtiyacı, biyolojik oksijen ihtiyacı KAAT bulunan atıksu labotaruvarlarında MESKİ Merkez laboratuvarında test edilmekte ve giriş kirlilik yükleri günlük olarak kaydedilmektedir.

Merkez Pompa İstasyonu ve Karaduvar Pompa İstasyonundan kaba ızgaradan geçerek gelen atıksuların içerisindeki partiküllerin sudan ayrılması için ince ızgara kullanılmaktadır (Şekil 2).

**Çizelge 2: ÇIKIŞ SUYU STANDARTLARI**

BOİ5 Konsantrasyonu	25 mg/L
KOİ Konsantrasyonu	100 mg/L
TAKM Konsantrasyonu	30 mg/L
P Toplam - Konsantrasyonu	1 mg/L
N Toplam - Konsantrasyonu	10 mg/L

## 2. Havalandırmalı Kum ve Yağ Tutucu

Havalandırmalı kum yağ tutucularda atıksu içerisindeki kum, taş veya diğer inorganik katı maddeler gibi, spesifik ağırlığı organik maddeden daha fazla olan maddelerin çökerek sudan ayrılması sağlanırken atıksuyun içinde bulunabilecek ve biyolojik arıtmanın çalışmasını etkileyecek yağ ve yüzücü malzemenin hava ile yüzdürülerek atıksudan ayrılması sağlanmaktadır.

## 3. Ön Çökeltme Havuzu

Karaduvar atıksu arıtma tesisinde bulunan 5 adet ön çökeltme havuzunda, yüksek özgül ağırlığa sahip organik ve inorganik maddelerin yerçekimi etkisiyle atıksudan ayrılması sağlanmaktadır.

## 4. Biyolojik Arıtma

Biyolojik arıtmanın amacı, atıksudaki çökelmeyen koloidal katıları pıhtılaştırarak gidermek ve organik maddeleri kararlı hale getirmektir.

### 4.1. Fosfor Giderim Tankları

İlk biyolojik arıtma ünitesi olan bu tanklarda fosfor arıtımı yapılmaktadır.

Bakteri aktivitelerin düşük olduğu kış mevsiminde biyolojik fosfor giderimi ile çıkış suyu standartlarının sağlanamaması halinde, kimyasal fosfor giderme sistemi (FeSO<sub>4</sub> dozlama tankı ve dozaj pompaları) kullanılacaktır

### 4.2. Havalandırma Havuzu

Havalandırma havuzları atıksu içinde bulunan karbon, azot ve fosforun biyolojik olarak giderilmesi amacıyla kullanılır. Karaduvar Atıksu Arıtma Tesisinde

herbiri 9300 m<sup>3</sup> hacminde 8 adet havalandırma havuzu vardır.

## 5. Geri Devir Pompa İstasyonu & RAS Denitrifikasyon Tankı

Havalandırma havuzlarında bakteri konsantrasyonlarını sabit tutabilmek için çamurun bir kısmı geri devir ile sistem içinde tutulmaktadır

## 6. Son Çökeltme Havuzu

Son Çökeltme havuzları, havalandırma havuzunda oluşan aktif çamurun yerçekimi etkisiyle atıksudan ayrılması amacıyla kullanılmakta olup KAAT 7 adet son çökeltme havuzu bulunmaktadır.

Arıtılmış su, Deniz Deşarj Pompa İstasyonundan cazibeli veya pompalar yardımıyla basınçlandırılarak 2000 m. uzunluktaki DN 1800 mm. çapındaki CTP (Cam Takviyeli Plastik) borular yardımıyla denize deşarj edilmektedir. Deşarj pompa istasyonundan çıkan boru yaklaşık 100 m. karada devam edecek denize girdikten sonra 1800 m. boyunca DN 1800 mm. çaplı boru ile devam edecek, son 200 m.sinde ise DN 1500, DN 1000 ve DN 800 mm. çaplı boruların üzerinde bulunan difüzörler yardımıyla denize deşarj edilmektedir.

Çıkış yapısında pH, iletkenlik, bulanıklık, UV adsorpsiyonu ve sıcaklık ölçümü online olarak yapılmaktadır. Ayrıca otomatik numune alma cihazı sayesinde alınan numuneler (24 saatlik kompozit numune) KAAT içerisinde yer alan atıksu laboratuvarında ve MESKİ Merkez Laboratuvarında test edilmekte, deşarj kirlilik yükleri günlük olarak kaydedilmektedir.

## 2.2. ÇAMUR ARITIMI

### 2.2.1. Ön Çamur Yoğunlaştırma (Gravite Yoğunlaştırıcı)



Ön Çökeltme havuzunun tabanından alınan ön çamurun yerçekimi etkisiyle çöktürülmesi amacıyla kullanılır.

### 2.2.2. Fazla Çamur Yoğunlaştırma (Mekanik Yoğunlaştırıcı)

Aktif çamurun yoğunlaştırılması maksadıyla drum tip mekanik yoğunlaştırıcılar kullanılmaktadır. Mekanik yoğunlaştırıcıdan çıkan çamurun katı madde muhtevasının %4 -7 aralığındadır.

### 2.2.3. Anaerobik Çürütücü (Digester)

Çürütücüler, bakteriler tarafından organik maddelerin oksijensiz ortamda fermentasyonu amacıyla kullanılır. Anaerobik çürütücü prosesinin nihai ürünleri metan, karbondioksit, çeşitli gazlar ve stabilize çamurdur.

Çürütücülerde oluşan biyogaz (metan) gaz jeneratörlerinde yakılarak elektrik ve ısı enerjisi elde edilmektedir. Üretilen ısı enerjisinin bir kısmı ile çürütücüye giren çamurun ısıtılması sağlanmakta geri kalanı ise solar kurutma ünitesinde kullanılmaktadır. 2011 yılı Tesis enerji balansı Çizelge 3'te yer almaktadır.

Çizelge 3: KAAT ENERJİ MİKTARLARI

20110	cak	Şubat	Mart	Nisan	Mayıs	Haziran	Temmuz	Ağustos	Eylül	Ekim	Kasım	Aralık
BIOGAZ m <sup>3</sup> /ay	221,7402	18,215	223,030	48,564	193,175	181,255	177,462	155,569	197,879	228,925	390,971	386,083
Digesterlardan Üretilen Enerji Miktarı kw/ay	444,000	467,000	487,000	77,500	564,000	434,000	501,000	433,5004	76,006	415,500	539,200	526,400

### 2.2.4. Mekanik Çamur Susuzlaştırma

Santrifüj-dekantörler, çürütülmüş ön ve biyolojik fazla susuzlaştırılması (%27-30 KM) amacıyla kullanılır.

### 2.2.7. Solar Kurutma Ünitesi

Dünyada sayılı Ülkemizde ise ilk olarak KAAT kurulan solar kurutma ünitesi susuzlaştırılmış çamurun (% 27-30 KM muhtevalı) güneş enerjisi ile kurutulması (% 80-90 KM muhtevalı) amacıyla kullanılmaktadır.

## 2. Karaduvar Atıksu Arıtma Tesisi İşletme Binası (İdari Kısım)

İşletme binasında; teknik atölye, elektrik atölyesi, yemekhane, dinlenme salonu, revir, atıksu laboratuvarı, scada kontrol bölümlerinden oluşmaktadır.

İdari bina içinde bulunan merkezi kontrol odasında Scada sistemine bağlı 3 adet bilgisayar bulunmaktadır. Scada sistemi sayesinde tesisin tüm ekipmanları ve tesise bağlı atıksu pompa istasyonları tam otomatik şekilde izlemek, kayıt yapmak ve müdahale etmek mümkündür.

## Karaduvar Atıksu Arıtma Tesisi Laboratuvarı ve Analizler

İdari bina içinde bulunan laboratuvarda; tesise gelen atık suyun karakteristiği, arıtılan suyun karakteristiği ve tesisin performansı için analizler yapılmaktadır. Ayrıca yapılan analizler Daire Başkanlığı bünyesinde faaliyet göstermekte olan Merkez Laboratuvarında da belirli periyotlarla kontrol edilmektedir.

İşletmeye alınma tarihi resmi açılışının yapıldığı 01.06.2010 olan Karaduvar Atıksu Arıtma Tesisi'nde 2011 ortalama 132708 m<sup>3</sup>/gün su tesise alınmış olup arıtılan aylık su debileri Çizelge 4'te yer almaktadır.

Tesiste yapılan yıllık analiz ortalamaları Çizelge 5'te yer almaktadır.

**Çizelge 4: 2011 Yılı Aylık Su Debileri**

Aylar	Debi (m/ ay)
Ocak	4.202.143
Şubat	3.848.082
Mart	4.245.346
Nisan	3.906.936
Mayıs	3.798.750
Haziran	3.836.562
Temmuz	4.022.390
Ağustos	3.857.699
Eylül	3.924.134
Ekim	4.042.644
Kasım	3.845.866
Aralık	4.244.310

**Çizelge 5: KAAT 2011 Yılı Ortalama Analiz Değerleri**

Parametre	Toplam Analiz Sayısı	Yıllık Ortalama Değer (mg/L)	
		KAAT GİRİŞ	KAAT ÇIKIŞ
Toplam Azot (TN)	324	44	9
Toplam Fosfor (TP)	324	6	0.79
5 Günlük Biyolojik Oksijen İhtiyacı (BOİ5)	584	255	11.75
Kimyasal Oksijen İhtiyacı (KOİ)	584	542	30
Askıda Katı Madde (AKM)	584	217	8.25

## RUHSAT DENETİM BİRİMİ

Kurumumuzun faaliyet alanında bulunan endüstriyel tesislerden kanalizasyon sistemine MESKİ Atıksuların Kanalizasyon Şebekesine Deşarj Yönetmeliği'ne uygun su deşarjının sağlanması amacıyla birim yetkili personellerince denetlenmekte ve atık su numuneleri alınarak Merkez Laboratuvara teslim edilmektedir. Söz konusu işletmelerden gerekli görülenlerden ön arıtma/ arıtma tesisi projeleri istenmekte ve bu projeler Proje Onay Komisyonu tarafından değerlendirilmektedir. MESKİ Atıksuların Kanalizasyon Şebekesine Deşarj Yönetmeliği şartlarını sağlayan işletmelere Bağlantı Kalite Ruhsatı verilmektedir.

**A)** İdaremize Bağlantı Kalite Kontrol Ruhsatı almak üzere başvuran ya da MESKİ Atıksuların Kanalizasyon Şebekesine Deşarj Yönetmeliği gereğince kontrollü deşarj yapması gereken toplam 340 adet işyerine 783 adet denetim yapılmış ve gereken önlemler aldırılmıştır.

1) 81 adet Oto-Yıkama Yağlama işyerine 198 kere denetim yapılmıştır, atıksu deşarjı konusunda gereken önlemler aldırılmıştır.

2) 5 adet Petrol Dolum ve Depolama Tesisi'ne 19 kere denetim yapılmıştır.

3) 19 adet Yemek Üretim Fabrikası'na 46 kere denetime gidilmiş, gereken firmalara Atıksu Arıtma Tesisi yaptırılmıştır.

4) Toprak Mahsülleri Ofisi'ne 1 kere denetim yapılmıştır.

5) 5 adet Hazır Beton Tesisi'ne 11 kere denetim yapılmıştır.

6) 15 adet Petrol İstasyonu'na 25 kere denetim yapılmış, endüstriyel atıksuların kontrolü deşarjı sağlanmıştır.

7) 125 adet Restaurant'a 261 kere denetim yapılmış, önlemler aldırılarak bilgilendirilmişlerdir.

8) Mersin Serbest Bölge Müdürlüğü'ne 3 kere denetim yapılmıştır.

9) 1 adet Mermer Atölyesi'ne 1 kez denetim yapılmıştır.

10) 2 adet Tehlikeli Atık Geri Kazanım Tesisi'ne 4 kez denetim yapılmıştır.

11) 4 adet Zeytinyağı İmalatı işyerine 10 kez denetim yapılmıştır.

12) 6 adet Otel'e 25 kere denetim yapılmıştır.

13) Mersin Yat Limanına 3 kere denetim yapılmıştır.

14) Mersin Büyükşehir Katı atık depolama alanına 2 kere denetim yapılmıştır.

15) 2 adet Toplama Ayırma Tesisleri (TAT) ve Geri Dönüşüm Tesisleri'ne (GDT) 8 kere denetim yapılmıştır.

16) Mersin Liman İşletmesine 5 kere denetim yapılmıştır.

17) T.C Devlet Demiryollarına 1 kere denetim yapılmıştır.

18) Gıda Toptancıları Sitesi içerisinde bulunan 15 adet gıda işletmesine 23 kere denetim yapılmıştır.

19) Tırmıl Sanayi Sitesi'ne 2 kere denetim yapılmıştır.

20) 1 adet Mersin Et Entegre Tesisi'ne 5 kez denetim yapılmıştır.

21) 1 adet lojistik firmasına 1 kez denetim yapılmıştır.

22) 6 adet Öğrenci Yurduna 19 kez denetim yapılmıştır.

23) 6 adet Alışveriş Merkezine 18 kez denetim yapılmıştır.

24) Mersin Büyükşehir Mezitli Mezbahanesi'ne 2 kez denetim yapılmıştır.

25) 2 adet Biyodizel Üretimi yapan işyerine 3 kere denetim yapılmıştır.

26) 14 adet Sağlık Merkezine 45 kez denetim yapılmıştır.

27) BYS Dış Ticaret firmasına 1 kez denetim yapılmıştır.

28) 1 adet Coca-Cola firmasına 1 kez denetim yapılmıştır.

29) 2 adet Meyve Suyu Konsantre Fabrikası'na 3 denetim yapılmıştır.

30) 12 adet Balık Pazarı işyerine 17 kez denetim yapılmıştır.

31) 2 adet Çamaşır Yıkama işyerine 10 kez denetim yapılmıştır.

32) 1 adet Gümüş Geri Kazanımı işyerine 2 kez denetim yapılmıştır.

33) Büyükşehir Ekmek Fabrikasına 1 kez denetim yapılmıştır.

34) Karaduvar Mah. Kanalizasyon hattı için 5 kez denetim yapılmıştır.

35) 1 adet Besi Çiftliği işyerine 2 kez denetim yapılmıştır.

**B)** 207 Adet işyerine Bağlantı Kalite Kontrol Ruhsatı ( BKKR ) verilmiştir.

**C)** 113 Adet Atıksu numunesi alınmıştır.

**D)** Proje Onayları: Proje Onay Komisyonumuz tarafından; 18 adet Atıksu Arıtma Tesisi Projesi incelenerek onaylanmıştır.

### **3- İÇMESUYU ARITMA, DENETLEME VE HAVZA KORUMA ŞUBE MÜDÜRLÜĞÜ**

**A)** Berdan İçme Suyu Arıtma Tesislerinden 2011 yılı içerisinde Mersin, Tarsus ve İncirlikuyu Köyüne verilen içme ve kullanma suyu toplam 84.732.118 m<sup>3</sup>/yıl dır .



Şekil 22. Berdan İçmesuyu Arıtma Tesisi Genel Görünüm

**B)** İdaremize başvurarak Berdan Baraj Gölü Havzasında yapılması planlanan faaliyetler için yerinde inceleme yapılarak Su Kirliliği Kontrolü Yönetmeliğine göre toplam 34 adet görüş bildirilmiştir.

**C)** MESKİ ve TASKİ yetkililerince oluşturulan Berdan Kirlilik İzleme Komisyonu; Berdan Baraj Gölü Havzası ile ilgili olarak 7 adet toplantı yapmıştır.



Şekil 23. Berdan Baraj Kapakları

**D)** Berdan Baraj Gölü ve Gölü besleyen kollarda tespit edilen kirlilik belirleme noktalarından alınan numuneler laboratuvarımızda analiz edilmiştir.

**E)** Komisyonun arazi çalışmalarında Berdan Baraj Gölü Havzasından numuneler alınmış ve numunelerde Mersin İl Kontrol Laboratuvarında pestisit (organik klorlu, organik fosforlu, karbamat vs), Merkez Laboratuvarımızda ise Nitrit, Nitrat, Amonyak, Fosfat ve ağır metal analizleri yapılmıştır.



**Çizelge 6. 2011 Yılında Berdan İçmesuyu Arıtma Tesislerinden Mersin, Tarsus ve İncirlikuyu Köyüne Verilen ve Toplam Su Miktarları**

Aylar	Mersin (m3/ay)	Tarsus (m3/ay)	Köy (m3/ay)	Toplam Su Miktarı (m3/ay)
Ocak 2011	6.017.200	774.093	-	6.791.293
Şubat 2011	5.441.700	695.537	-	6.137.237
Mart 2011	5.985.975	780.506	-	6.766.481
Nisan 2011	5.845.500	760.967	-	6.606.467
Mayıs 2011	6.251.000	801.783	-	7.052.783
Haziran 2011	6.304.950	830.186	-	7.135.136
Temmuz 2011	6.627.850	864.288	-	7.492.138
Ağustos 2011	6.769.700	886.074	-	7.655.774
Eylül 2011	6.523.800	870.009	-	7.393.809
Ekim 2011	6.672.350	874.431	-	7.546.781
Kasım 2011	6.234.800	835.889	-	7.070.689
Aralık 2011	6.229.050	854.480	-	7.083.530
<b>GENEL TOPLAM8</b>				<b>4.732.118</b>

**Çizelge 7:  
2011 Yılı Berdan İçmesuyu Arıtma Tesislerinde Kimyasal Madde Kullanımı (kg)**

Aylar	ALUMİNYUM SÜLFAT TÜKETİMİ	KLOR TÜKETİMİ	POTASYUM PERMANGANAT TÜKETİMİ
Ocak 2011	52068	11348	0
Şubat 2011	42088	9867	0
Mart 2011	63830	11084	0
Nisan 2011	54286	10676	0
Mayıs 2011	57848	12212	0
Haziran 2011	58485	11192	0
Temmuz 2011	61449	10928	0
Ağustos 2011	62658	11857	0
Eylül 2011	60620	13551	0
Ekim 2011	61931	20878	273
Kasım 2011	57931	21840	186
Aralık 2011	58098	15262	0
<b>GENEL TOPLAM6</b>	<b>912924</b>	<b>160695</b>	<b>59</b>



2011 Yılında Merkez, Belde ve Köylerin İçmesuyu Şebekesinden Alınan (D1 Deposu, Kaçak, Özel İstek, Köyler, Şikayet ve Sağlık İl Müdürlüğü) Toplam Numune Sayısı 2762'dir.

İçmesuyunun kalitesi ve Standartlara uygunluğu Sağlık Bakanlığı tarafından yayımlanan “İnsani Tüketim Amaçlı Sular Hakkında Yönetmelik” hükümlerince belirlenmekte olup, MESKİ sınırları içinde içmesuyu şebeke sistemizde, her gün (Sağlık İl Müdürlüğü tarafından belirlenen numune noktalarından) Sağlık İl Müdürlüğü personelleri ile ortak olarak aldığımız Kontrol İzleme numuneleri; Kurumumuz Merkez Su Laboratuvarında çalışılmakta ve analiz sonuçları düzenli olarak Sağlık İl Müdürlüğü'ne iletilmektedir.

Sağlık İl Müdürlüğü tarafından içmesuyu şebeke sistemimizden her hafta Denetim İzleme numuneleri alınarak, Adana Refik Saydam Hıfzıssıhha Enstitüsü Laboratuvar Müdürlüğü tarafından analizleri yapılmaktadır.

Çizelge 8: 2011 Yılında Merkez, Belde ve Köylerin İçmesuyu Şebekesinden Alınan Numune Sayısı

2011	Ocak	Şubat	Mart	Nisan	Mayıs	Haziran	Temmuz	Ağustos	Eylül	Ekim	Kasım	Aralık	Toplam
D1 Depo	27	28	32	27	29	27	18	20	21	22	18	20	289
Sağlık Müdürlüğü	127	139	31	157	146	154	145	135	139	139	123	129	1564
Kaçak	4	0	5	3	9	5	8	7	4	7	6	4	62
Özel İstek	1	5	3	3	0	5	0	3	3	5	5	11	44
Köyler	29	2	1	10	9	4	10	13	9	16	6	2	111
Şikayet	69	43	42	34	52	47	71	37	66	85	70	76	692
<b>Genel Toplam</b>	<b>257</b>	<b>217</b>	<b>114</b>	<b>234</b>	<b>245</b>	<b>242</b>	<b>252</b>	<b>215</b>	<b>242</b>	<b>274</b>	<b>228</b>	<b>242</b>	<b>2762</b>

## EKLER

Ek-2: Üst Yöneticinin İç Kontrol Güvence Beyanı

### İÇ KONTROL GÜVENCE BEYANI

Üst yönetici olarak yetkim dâhilinde;

Bu raporda yer alan bilgilerin güvenilir, tam ve doğru olduğunu beyan ederim.

Bu raporda açıklanan faaliyetler için bütçe ile tahsis edilmiş kaynakların, planlanmış amaçlar doğrultusunda ve iyi mali yönetim ilkelerine uygun olarak kullanıldığını ve iç kontrol sisteminin işlemlerin yasallık ve düzenliliğine ilişkin yeterli güvenceyi sağladığını bildiririm.

Bu güvence, üst yönetici olarak sahip olduğum bilgi ve değerlendirmeler, iç kontroller, iç denetçi raporları ile Sayıştay raporları gibi bilgim dâhilindeki hususlara dayanmaktadır.

Burada raporlanmayan, idarenin menfaatlerine zarar veren herhangi bir husus hakkında bilgim olmadığını beyan ederim. (Mersin - Mart 2012)



**M. Kamil ÜLGEN**  
**MESKİ Genel Müdür V.**

Ek-4: Mali Hizmetler Birim Yöneticisinin Beyanı

### **MALİ HİZMETLER BİRİM YÖNETİCİSİNİN BEYANI**

Mali hizmetler birim yöneticisi olarak yetkim dâhilinde;

Bu idarede, faaliyetlerin mali yönetim ve kontrol mevzuatı ile diğer mevzuata uygun olarak yürütüldüğünü, kamu kaynaklarının etkili, ekonomik ve verimli bir şekilde kullanılmasını temin etmek üzere iç kontrol süreçlerinin işletildiğini, izlendiğini ve gerekli tedbirlerin alınması için düşünce ve önerilerimin zamanında üst yöneticiye raporlandığını beyan ederim.

İdaremizin 2011 yılı Faaliyet Raporunun güvenilir, tam ve doğru olduğunu teyit ederim.



**Perihan ÇEVİK**  
**Strateji Geliştirme Dairesi Bşk. Vekili**

## MERSİN BÜYÜKŞEHİR İMAR İNŞAAT TUR. O.PARK GID. ELEKT. ÜRT. SANAYİ VE TİCARET A.Ş.

### 2011 YILI YÖNETİM KURULU YILLIK FAALİYET RAPORU

Saygıdeğer Ortaklarımız,

Şirketimiz Mersin Büyükşehir İmar İnşaat Turizm Otopark Gıda Elektrik Üretimi Sanayi ve Ticaret Anonim Şirketi'nin 01.01.2011-31.12.2011 dönemine ait yıllık Faaliyet Raporu'nu görüşlerinize sunuyoruz.

Yönetim Kurulumuz aşağıdaki üyelerden oluşmaktadır:

<u>Adı Soyadı</u>	<u>Görevi</u>	<u>Ortaklık Dışında Aldığı Görevler</u>
Ali Erol Ertan	Başkan	Yönetim kurulu Başkanı
Naci Akkaş	Üye	Şirket Genel müdür
Ali Ekber Asker	Üye	
Mehmet Sonul Akkuş	Üye	
Vefa Sucularlı	Üye	

Yönetim Kurulu üyelerinin görev süreleri 2008-2011 dönemidir.

Yönetim Kurulumuz Türk Ticaret Kanunu, Ana Sözleşmemiz ve Genel Kurul'un kendisine verdiği tüm görevleri ifa ile yükümlüdür.

Şirketimizin denetçisi Coşkun Akkum'dur.

Şirketimizde 2011 yılı boyunca görev başında bulunan Genel Müdür Naci Akkaş'tır.

Şirketimizin 01.01.2011-31.12.2011 dönemine ilişkin yıllık mali tablo ve raporları şirketin Yönetim Kurulu üyeleri tarafından incelenmiş olup,

- Görev ve sorumluluk alanlarında sahip oldukları bilgiler çerçevesinde gerçeğe aykırı bir açıklama ya da açıklamanın yapıldığı tarih itibariyle yanıltıcı olması sonucunu doğurabilecek her hangi bir eksiklik içermediğini,

- Sahip oldukları bilgiler çerçevesinde, raporun ilişkin olduğu dönem itibariyle, mali tabloların ve rapordaki diğer bilgilerin ortaklığın mali durumu ve faaliyet sonuçları hakkında gerçeği doğru bir biçimde yansıttığını tespit etmişlerdir.

31.12.2011 tarihi itibariyle Şirket'in kayıtlı sermayesi 14.088.654,00.- TL'dir.

### 1- Faaliyet Konusu

Mersin Büyükşehir İmar İnşaat Turizm Otopark Gıda Elektrik Üretimi Sanayi ve Ticaret Anonim Şirketi 1999 yılında Limited Şirket olarak kurulmuş 22.08.2008 tarihinde ise Anonim Şirket'e dönüşmüştür.

Şirket'in ana faaliyet konusu inşaat olup bunun yanı sıra lokanta, kafeterya ve büfe işletmeciliği de yapmaktadır. Ayrıca Mersin Büyükşehir Belediyesi'nin açmış olduğu hizmet ihalelerine girerek işgücü tedariki de yapmaktadır.

### 2- Personel Hareketleri

Şirketin 31 Aralık 2011 tarihi itibarıyla personel sayısı toplam; 624'tür.

Personelin işyerlerimize göre dağılımı aşağıdaki gibidir:

<u>İşyeri:</u>	<u>Personel Sayısı</u>
İşyeri Merkezi	39
Cumhuriyet Evleri Şantiyesi	37
Lokanta Kafeterya Çay Bahçesi ve Büfeler	100
İhaleli İşler (Toplam)	448

### 3- Finansal Duruma ve Faaliyet Sonuçlarına İlişkin Analiz ve Değerlendirme

<u>VARLIKLAR</u>	<u>2010</u>	<u>2011</u>
Hazır Değerler	35.396,86.-	16.146,44.-
Kısa Vadeli Ticari Alacaklar	701.684,53.-	1.304.328,04.-
Stoklar	3.139.570,21.-	3.409.464,10.-
Diğer Dönen Varlıklar	2.182.450,43.-	1.334.143,43.-
<b>Toplam Dönen Varlıklar</b>	<b>6.059.102,03.-</b>	<b>6.064.082,01.-</b>
<b>Toplam Varlıklar</b>	<b>7.548.473,96.-</b>	<b>10.923.178,05.-</b>
<u>YÜKÜMLÜLÜKLER VE ÖZSERMAYE</u>	<u>2010</u>	<u>2011</u>
Kısa Vadeli Ticari Borçlar	671.468,48.-	1.224.225,63.-
Vergi ve Diğ. Yasal Yük.	492.449,53.-	822.509,20.-
Diğer Kısa Vadeli Borçlar	1.074.202,90.-	915.842,02.-
<b>Toplam Kısa Vadeli Yükümlülükler</b>	<b>2.238.120,91.-</b>	<b>2.962.576,85.-</b>
<b>Toplam Uzun Vadeli Yükümlülükler</b>	<b>2.569.482,40.-</b>	<b>2.578.478,53.-</b>
<b>Toplam Yükümlülükler</b>	<b>4.807.603,31.-</b>	<b>5.541.055,38.-</b>
Toplam Ödenmiş Sermaye	4.413.138,55.-	8.285.311,55.-
Geçmiş Yıllar Zararları	1.760.615,37.-	1.760.615,37.-
<b>Toplam Özsermaye</b>	<b>2.740.870,65.-</b>	<b>5.382.122,67.-</b>

## Toplam Yükümlülükler ve Özsermaye

Şirketin varlık toplamı yaklaşık %44.7 artış göstermiştir. Dönen varlıklar toplamında önemli bir değişiklik görülmemekle birlikte cari yılda Şirketin alacak ve borçlarının dengede olduğu gözlenmektedir. Net satışlardaki % 22.02'lik azalma gerçekleşmiş olmakla birlikte maliyetlerin %9.82 oranında artış göstermiş olması şirketin karlılığının düştüğünü göstermektedir. Ticari alacakların 833.379,36.- TL'lik kısmı Şirket ortağı Mersin Büyükşehir Belediyesi'ne yapılan personel tedariki hizmet ihalesi satışlarından, borçların ise 533.156,33.- TL'lik kısmı işletme hakları devralınan iş yerleri ile ilgili olarak yine Mersin Büyükşehir Belediyesi'ne olan borçlardır.

Muhasebe temel ilkeleri gereği bu borç ve alacaklar ayrı ayrı hesaplarda takip edilmek durumundadır. Şirketin %80 ortağı konumunda olan Mersin Büyükşehir Belediyesine olan borç ve alacaklar karşılaştırmalı olarak değerlendirildiğinde Şirketin reel borç ve alacak durumunun görünenin çok altında olduğunu ortaya koymaktadır. Bunların dışında kalan borç ve alacaklar Şirketin diğer faaliyetlerinden kaynaklanan borç ve alacaklardır.

Diğer Kısa Vadeli Borçlar kaleminin 300.000,00.- TL'si alınan teminatlar, 697.441,72.- TL'si ise Aralık/2011 ayına ait olup Ocak/2012 ayında ödenmesi gereken maaş ve ücretlerdir. Şirket'in maaş ödemede hiçbir sıkıntısı yoktur; her aya ait maaş büyük ölçüde Mersin Büyükşehir Belediyesi'nden hak edişler karşılığı banka hesabımıza aktarılmasıyla birlikte hak sahibi işçilerin hesabına bekletilmeksizin aktarılmaktadır.

Diğer Uzun Vadeli Yükümlülükler kaleminin tamamına yakını Cumhuriyet Evleri üye aidatlarından oluşmaktadır. Bu aidatlar tamamı üyelerimizin bir an önce ucuz konut sahibi olabilmeleri için Cumhuriyet Evleri inşaatında kullanılmaktadır. Nitekim 2011 yılı içerisinde 16 adet konut daha üyelere teslim edilmiştir.

Şirketin ödenmiş sermayesi 8.285.311,55.- TL olup, bunun 614.388,55.-TL'lik kısmı Sermaye Düzeltmesi Olumlu Farkları'dır. Şirketin 2011 yılı bilanço zararı 1.230.920,98.- TL'dir.

Geçmiş Yıl Zararları 1.760.615,37.- dir.

Şirketin brüt karı 1.000.928,88.- TL'dir ancak 2011 yılı içerisinde 6111 sayılı yasa kapsamında –tamamına yakını Mersin Büyükşehir Belediyesine- yapılan ödemeler ve şirketimizin sosyal projeler kapsamında yapıp bağışlamış olduğu huzur evi binası nedeni ile brüt satış karı bilanço zararına dönüşmüştür. Kamuya olan vadesi geçmiş borç ödemelerinin ve bağış ve yardımların Kanunen Kabul Edilmeyen Giderler olarak hesaplara aktarılması yasal zorunluluktur.

Bu da gelir tablomuzda yer alan “Genel Yönetim Giderleri” kaleminin şişmesine ve mali tablolarda ticari zararın oluşmasına/yükselmesine neden olmaktadır. Kanunen Kabul Edilmeyen Giderler’ in eklenmesi durumunda Kurumlar Vergisi Beyannamesi ile beyan edilecek olan Şirketin Mali Zararı 143.298,56.- TL'ye düşmektedir. Şirket ortağı Mersin Büyükşehir Belediyesi'nden alınan ihaleler büyük ölçüde karsız olarak alınmaktadır. Bu durum da bilançomuzun kar-zarar hesabına önemli bir etki yapmaktadır.

2011 yılı içerisinde maddi duran varlıklar 3.501.816,38.- TL tutarında artış göstermiştir

Şirketin öz sermayesinin 5.382.122,53.- TL olması Maddi Duran Varlıkların 4.859.096,04.- olması ve 2011 yılının son 6 ayı içerisinde yalnızca 6111 sayılı yasa kapsamında 637.646,98.- TL ödeme yapılabilmiş olması şirketin malı yapısının sağlamlığının ve borç ödeme sıkıntısı çekmediğinin göstergesidir.

Ayrıca Şirketin toplam varlıklarının 7.548.473,96.- TL'den 10.923.178,05.-TL'ye



%44.71 düzeyinde yükselmiş olması Şirket'in 1.360.685,61.- TL değerinde satışa hazır, 1.941.928,66.- TL değerinde yarı mamul dairelerinin bulunması bilanço zararına rağmen Şirket'in mali durumunun iyiliğinin göstergesidir.

Şirketimiz bir YMM ve bir SMMM ile sözleşmeli olarak çalışmakta ve muhasebe kayıtları devamlı surette bağımsız denetçiler tarafından denetlenmektedir.

Şirket'in 31 Aralık'ta sona ermiş son iki yıllık **gelir tablosundaki** ana kalemlerin değişimi şöyledir:

	2010	2011
Net Satışlar	16.357.517,06.-	12.755.072,06.-
Satışların Maliyeti	10.703.122,02.-	11.754.143,18.-
<b>Brüt Satış Karı</b>	<b>5.654.395,04.-</b>	<b>1.000.928,88.-</b>
Faaliyet Gidrleri	5.584.045,82.-	2.167.349,40.-
<b>Faaliyet Karı veya Zararı</b>	<b>70.349,22</b>	<b>-1.166.420,52.-</b>
Diğer Faaliyet ve Borçlanma Giderleri	54.660,48.-	7.491,37.-
Olağan Kar veya Zarar	15.688,74.-	-1.173.911,89.-
Olağandışı Gelir ve Karlar		5.429,48.-
Olağandışı Gider ve Zararlar		62.438,57.-
Vergi Öncesi Kar	15.688,74.-	-1.230.920,98.-
Vergi	-.-	-.-
Net Kar (Zarar)	15.688,74.-	-1.230.920,98.-

Şirket'in net satışları % 28,2 düşüş göstermiş, satışların maliyeti ise % 9,8 artmıştır ve bunların sonucu olarak brüt satış karı 4.563.466,16.-düşmüştür. Faaliyet giderleri %473 oranında azalmıştır. 2010 yılında 70.349,22.- faaliyet karı olmasına rağmen 2011 yılında Şirketin esas faaliyet zararı 1.173.911,89.- olarak gerçekleşmiştir.

Şirket brüt karının düşük olmasının iki temel nedeninden biri şirketin hizmet işletmelerinin cirolarının sabit masraflarını karşılayacak düzeyde olmamasıdır. İkinci neden ise Şirket ortağı Mersin Büyükşehir Belediyesi'nden alınan ihalelerin çoğunlukla karsız olarak alınmış olmasıdır. Bu şekilde Mersin Büyükşehir Belediyesi çok yüksek tasarruf sağlamış ve bu tasarrufu hizmet üreterek vatandaşa yansıtmıştır. Diğer bir ifadeyle Şirketimiz aldığı ihalelerden düşük kar elde ederek veya kar etmeyerek Mersin ilinde yaşayan vatandaşların Belediyelerinden daha fazla hizmet almalarını sağlamış ve bu şekilde Mersinlilere büyük bir hizmette bulunmuştur.

### Mali Durum, Karlılık ve Borç Ödeme Durumlarına İlişkin Temel Rasyolar:

Şirketin Mali Yapı ve Karlılığına ilişkin oranlar son ikil yılda şu şekildedir:

	<u>2010</u>	<u>2011</u>
Cari Oran (Dönen Varl/K.V.Yabancı Kay.)	2,71	2,04
Likidite Oranı (Nakit Değ/K.V. Yab. Kay.)	0,02	0,005
Alacakların Devir Hızı (Net Satış/Ort.Tic.Alac.)	23,31	9,77
Yabancı Kaynaklar/Aktif Toplamı	0,64	0,51
Esas Faaliyet Karı/Aktif Toplamı		

Şirket'in alacak ve borç yapısında önemli bir değişiklik olmadığından Cari Oranda önemli bir değişiklik gözlenmemektedir.Cari oranın 2'nin üzerinde olması Şirket'in net çalışma sermayesinin yeterli olduğu anlamına gelmektedir. Dönen varlıkların kısa vadeli yabancı kaynakların iki katı oranında olması kısa vadeli borçların veya beklenmedik yükümlülüklerin zamanında karşılanabileceğinin bir göstergesidir.

Nakit ve nakde eşdeğer girişler şirketin borçlarının ödenmesinde ve yatırımlarda kullanılmıştır. Bu nedenle azalan nakit ve nakde eşdeğer varlıklardan dolayı Likidite Oranında düşüş gözlenmektedir. Alacak devir hızındaki düşüşün nedeni Net Satışların %28 oranında bir düşüş göstermesidir.

### 6- Şirketin mevcut projeleri ve hedefleri

Şirketimizin mevcut projeleri ve hedefleri şu ana başlıklar altında özetlenebilir:

- 1- Mersin Büyükşehir Belediyesi sınırları içerisinde ilk hedef olarak 40 adet vitamin büfe inşa edilmesini sağlamak ve büfelerden işletme hakkı geliri elde etmek , Toplu taşıma araçlarında uygulanacak olan akıllı kart sistemi uygulaması faaliyetinde bulunmak,
- 2- Konut üretimine hız vermek ve yeni konut alanları konusunda çalışmalar yapmak,
- 3- Mersin Büyükşehir Belediye Meclisi tarafından işletim hakkı Şirketimize devredilen Aquapark, çay bahçesi ve kafeteryaların Mersin İlimize yakışır bir şekilde işletilmelerini sağlamak,
- 4- Mersin Büyükşehir Belediye Meclisi tarafından işletim hakkı şirketimize devredilmiş olan büfelerin iyi bir şekilde işletilmelerini sağlamak,

5- Mevcut yapılarımızın peyzajının ve sosyal donatı alanlarının yapılarak mevcut dairelerin cazip hale getirilmesini ve böylece satışlarının hızlandırılmasını sağlamak,

6- Şirket ortağımız Mersin Büyükşehir Belediyesi'nden hizmet ihalelerinin alımına devam ederek Belediyemizin hizmet alım maliyetlerinin daha da düşürülerek vatandaşların Belediyemizden daha fazla hizmet almasına ve istihdam yaratılarak işsizlik probleminin çözülmesine katkıda bulunmak,

7- Mersin Büyükşehir Belediye Meclisi'nin kararıyla Şirketimize devredilmiş olan Ekmek Fabrikasının sağlıklı koşullarda ve ekonomik ekmek üretimi yaparak Mersin halkının ekmek ihtiyacını karşılayabilmesi için gerekli çalışmaları yapmak ve bir an önce üretime geçmesini sağlamak,

8- Sahilde bulunan kafeterya ve çay bahçelerinin tadilatını yaparak daha iyi hizmet vermelerini sağlamak ve bu şekilde Mersin'de hizmet kalitesinin yükseltilmesine katkıda bulunmak,

#### 7- Organizasyon, Sermaye, Ortaklık Yapısı ve Yönetim Yapısı Değişiklikleri

<u>Ortağın Unvanı</u>	<u>Hisse Adedi</u>	<u>Nakit Sermaye</u>	<u>Aynı Sermaye</u>
Mersin Büyükşehir Belediyesi	11.270.923 adet	7.600.000,00.-	3.670.923,00.-
Akdeniz Belediyesi	400.000 adet	400.000,00.-	.-
Toroslar Belediyesi	200.000 adet	200.000,00.-	.-
Mersin Büyükşehir Belediye Spor Kulübü Derneği	2.207.731 adet	2.207.731,00.-	.-
Mersin Büyükşehir Belediye	10.000 adet	0.000,00.-	.-

M. E. S. K. İ. Spor Kulübü Derneği

#### 8- 01.01.2011-31.12.2011 Döneminin Kapanmasından Sonra Genel Kurul Tarihine Kadar Geçen sürede Meydana Gelen Önemli Olaylar

- Bilançomuzda personele borçlar kaleminde yer alan 697.441,72.-TL'nin tamamı ödenmiştir.
- Ödenecek vergi ve diğer yükümlülükler kaleminde yer alan 822.509,20.-TL'nin tamamı ödenmiştir.
- 6111 sayılı yasa kapsamında 2012 yılının Ocak ve Şubat aylarında 93.498,87.- TL ödeme daha yapılmıştır.
- Mersin İli sınırları içerisinde bulunan cadde ve bulvarlarda ayrılmış kısımların otopark kullanımı hakkı Mersin Büyükşehir Meclisi kararıyla Şirketimize devredilmiş, söz konusu alanların işletme hakkı daha önceki alanlarda faaliyet gösteren şirkete devredilmiştir.
- Akıllı kart uygulamasıyla ilgili bu konuda ulusal çapta tecrübeli bir firmayla sözleşme imzalanmıştır.
- Vitamin büfelerin yapımı ve işletilmesi için bir firmayla sözleşme imzalanmıştır.



# MERSİN BÜYÜKŞEHİR BELEDİYESİ

[www.mersin.bel.tr](http://www.mersin.bel.tr)